

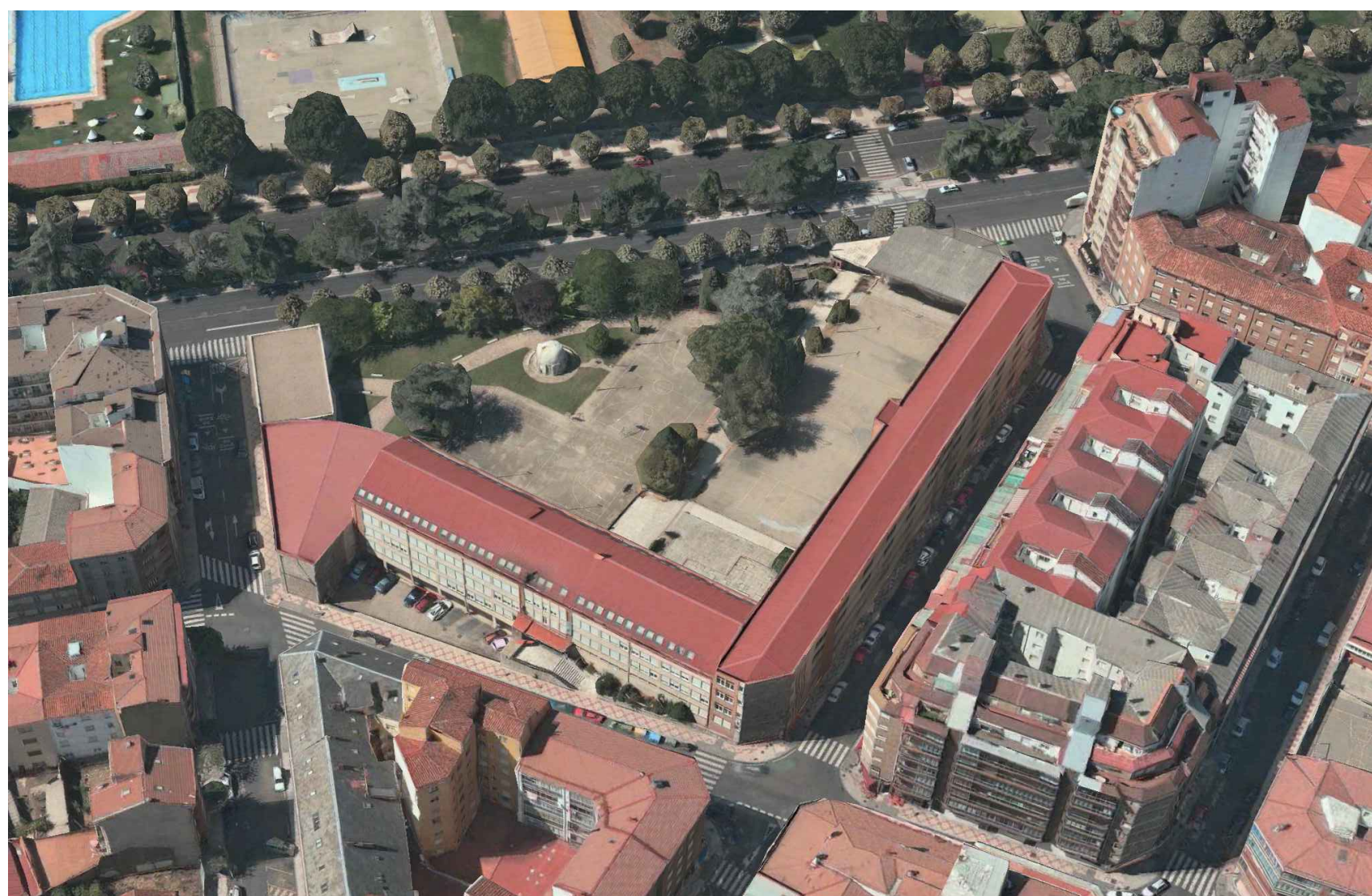

VISTA AÉREA



VISTA AÉREA



VISTA AÉREA

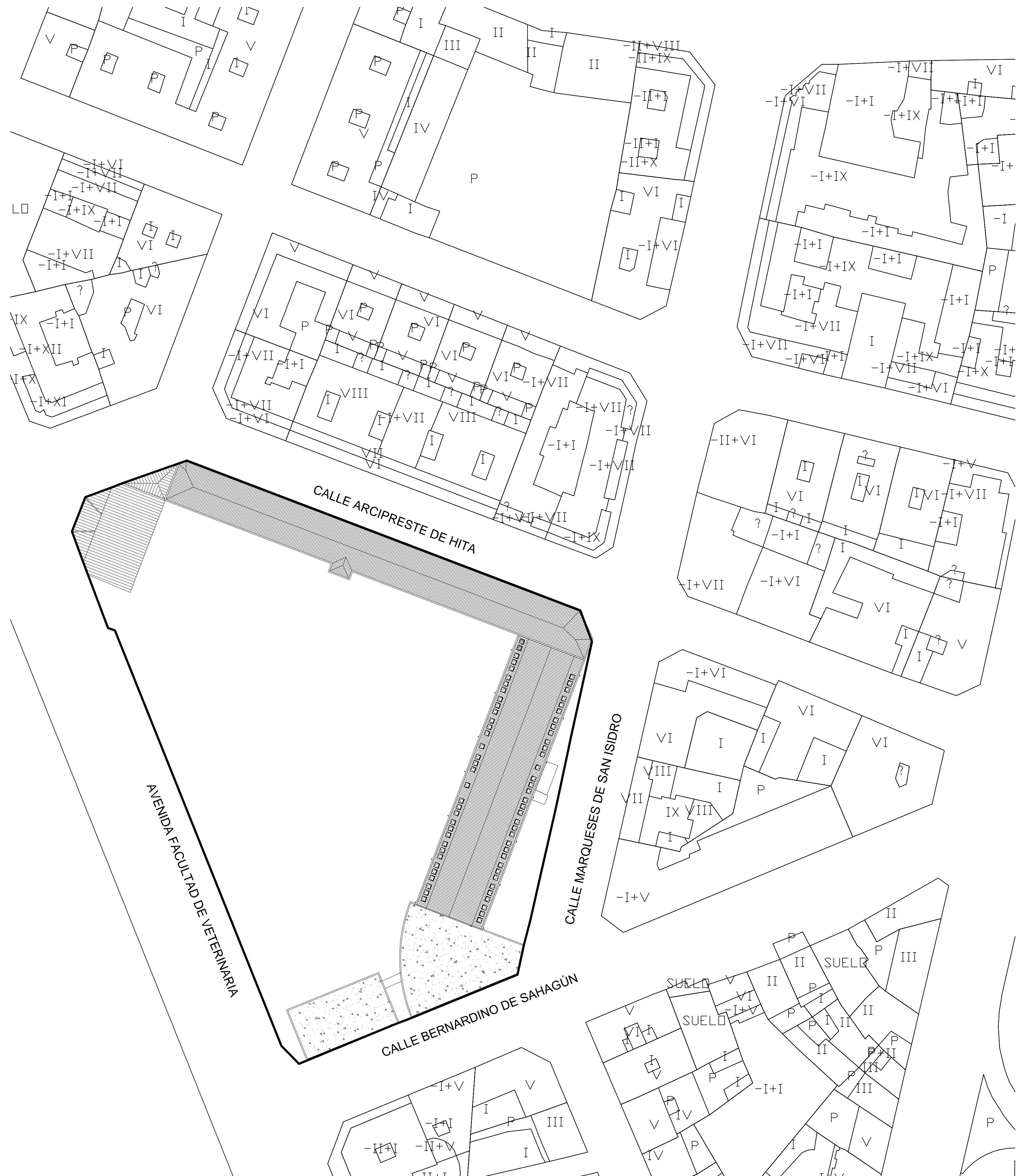

GONZALO BOBILLO DE LAMO ARQUITECTO

M. Azofeifa, 20 71A
47014 Valladolid
T. 983 151 524
F. 983 140 630
M. 630 556 866
www.lba.com.es

EREN
ENTIDAD REGIONAL DE LA COMUNIDAD DE CASTILLA Y LEÓN

Junta de Castilla y León

Europa impulsa
nuestro crecimiento

FONDO EUROPEO DE DESARROLLO REGIONAL
Unión Europea



PROYECTO BÁSICO Y DE EJECUCIÓN DE MINIMA INTERVENCIÓN DE MEJORA DE LA ENVOLVENTE
Av. Facultad de Veterinaria, 45, 24004 León
IES Padre Isla

INFORMACIÓN
EMPLAZAMIENTO

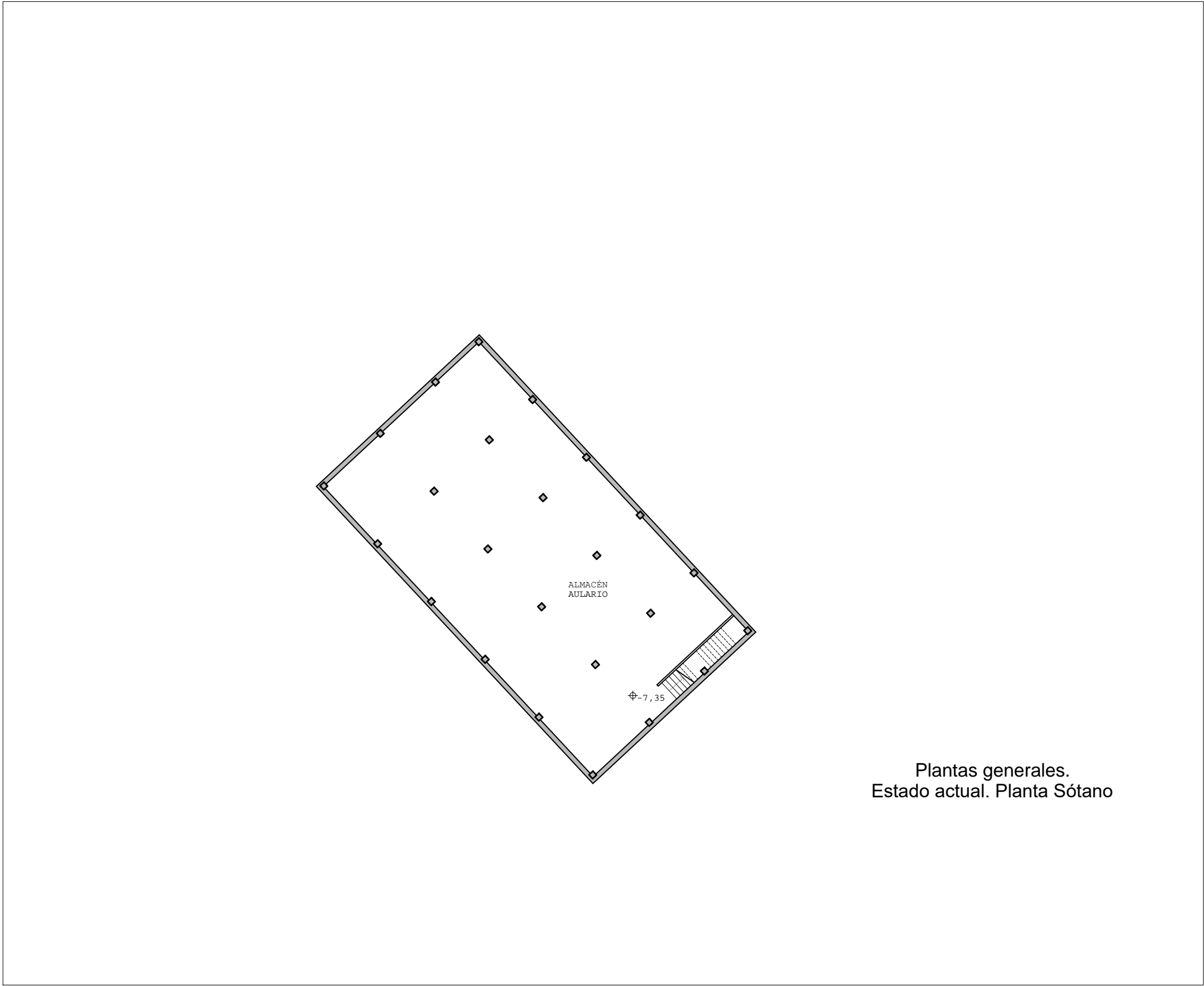

Plantas generales.
Estado actual. Planta Sótano

Superficies útiles		
Planta	Espacio	m2
Cota -7.35m	Almacén aulario	261.48 m²
Cota -7.35m: 1		261.48 m²
Cota -3.90m	Escalera 01	11.50 m²
Cota -3.90m	Escalera 02	26.72 m²
Cota -3.90m	Vivienda	86.70 m²
Cota -3.90m	Taller 01	86.98 m²
Cota -3.90m	Taller 02	97.46 m²
Cota -3.90m	Almacén 01	10.21 m²
Cota -3.90m	Almacén 02	7.81 m²
Cota -3.90m	Almacén 03	23.37 m²
Cota -3.90m	Almacén 04	13.75 m²
Cota -3.90m	Pasillo	30.24 m²
Cota -3.90m	Sala de calderas	40.76 m²
Cota -3.90m	Cuadro general de electricidad	8.19 m²
Cota -3.90m	Platea auditorio	249.88 m²
Cota -3.90m	Tramoya auditorio	46.40 m²
Cota -3.90m	Aseos auditorio	9.64 m²
Cota -3.90m	Pasillo acceso auditorio	60.14 m²
Cota -3.90m	Vestibulo aulario	52.33 m²
Cota -3.90m	Taller aulario	184.03 m²
Cota -3.90m	Almacén aulario	20.94 m²
Cota -3.90m: 19		1067.04 m²

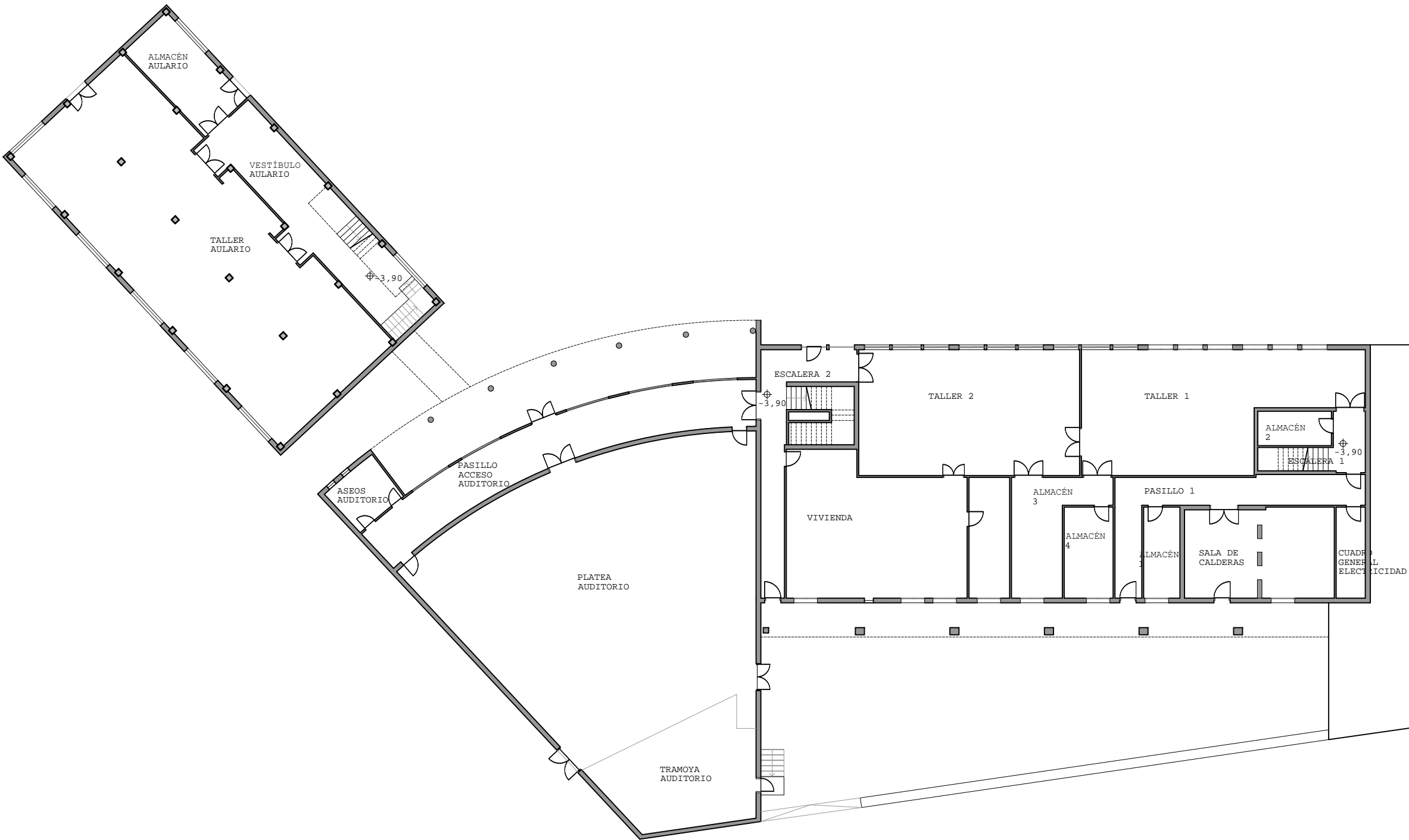

GONZALO BOBILLO DE LAMO ARQUITECTO

1:1

M. Azueta, 20 PPA
47014 Valladolid
T. 983 131 524
F. 983 140 630
M. 630 256 858
www.byla.com.es

EREN

ENTE REGIONAL DE LA ENERGÍA DE CASTILLA Y LEÓN

Junta de Castilla y León

Europa impulsa nuestro crecimiento

FONDO EUROPEO DE DESARROLLO REGIONAL

Unión Europea

Unión Europea

PROYECTO BÁSICO Y DE EJECUCIÓN DE MÍNIMA INTERVENCIÓN DE MEJORA DE LA ENVOLVENTE

Av. Facultad de Veterinaria, 45, 24004 León

IES Padre Isla

INFORMACIÓN

ESTADO ACTUAL

PLANTA SÓTANO Y SEMISÓTANO

ESCALA FEBRERO

1/250 2022

I-02



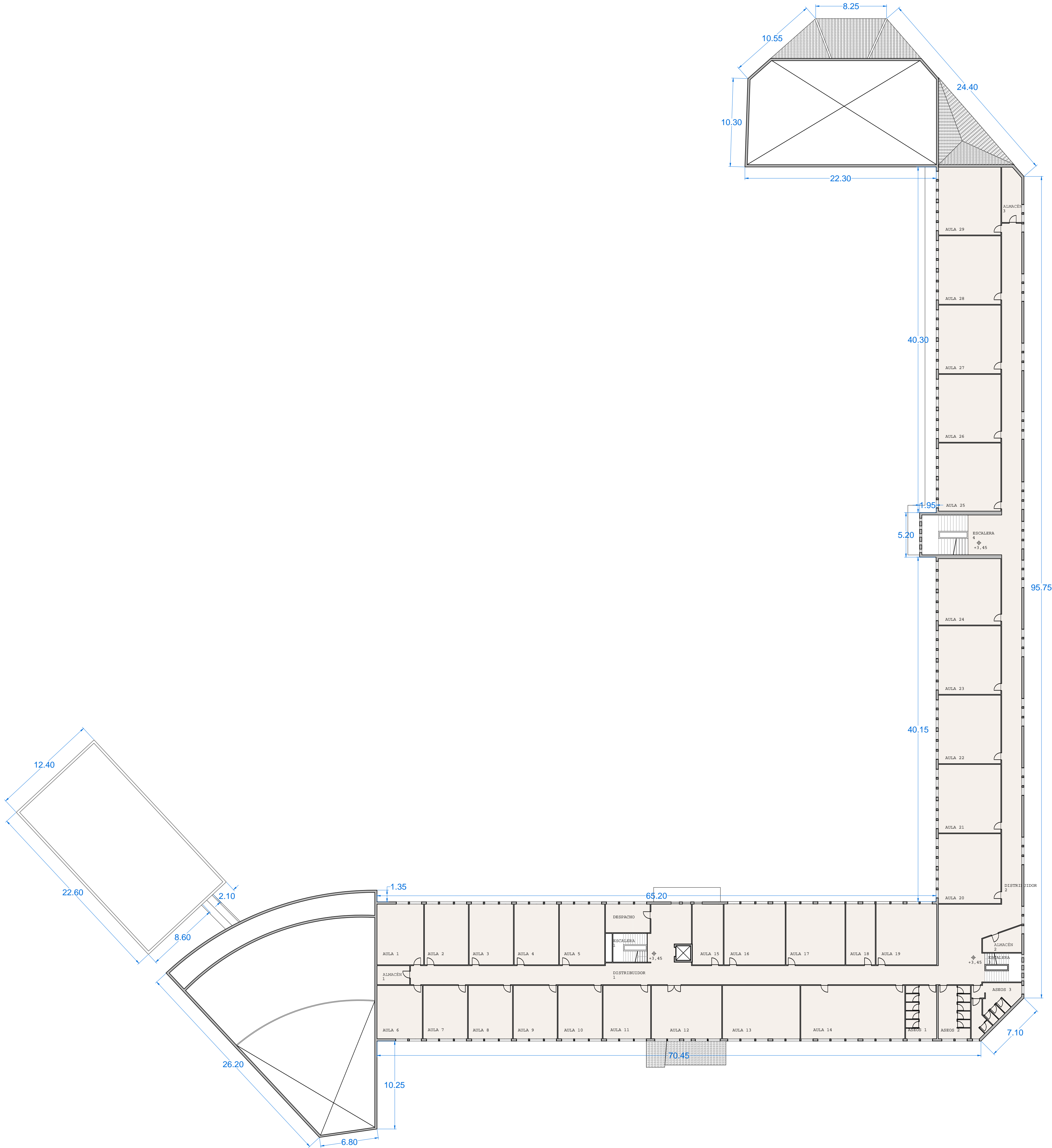

Superficies útiles		
Planta	Espacio	m2
Cota +3.45m	Aula 01	38.44 m²
Cota +3.45m	Aula 02	36.18 m²
Cota +3.45m	Aula 03	36.42 m²
Cota +3.45m	Aula 04	36.60 m²
Cota +3.45m	Aula 05	37.27 m²
Cota +3.45m	Aula 06	32.81 m²
Cota +3.45m	Aula 07	32.13 m²
Cota +3.45m	Aula 08	32.00 m²
Cota +3.45m	Aula 09	31.78 m²
Cota +3.45m	Aula 10	32.00 m²
Cota +3.45m	Aula 11	34.44 m²
Cota +3.45m	Aula 12	50.90 m²
Cota +3.45m	Aula 14	75.32 m²
Cota +3.45m	Aula 15	25.54 m²
Cota +3.45m	Aula 16	50.52 m²
Cota +3.45m	Aula 17	48.71 m²
Cota +3.45m	Aula 18	24.32 m²
Cota +3.45m	Aula 19	50.11 m²
Cota +3.45m	Aula 20	59.14 m²
Cota +3.45m	Aula 21	58.12 m²
Cota +3.45m	Aula 22	58.12 m²
Cota +3.45m	Aula 23	58.12 m²
Cota +3.45m	Aula 24	56.33 m²
Cota +3.45m	Aula 25	57.60 m²
Cota +3.45m	Aula 26	57.41 m²
Cota +3.45m	Aula 27	57.96 m²
Cota +3.45m	Aula 28	57.96 m²
Cota +3.45m	Aula 29	57.42 m²
Cota +3.45m	Almacén 01	8.40 m²
Cota +3.45m	Despacho 01	17.28 m²
Cota +3.45m	Escalera 01	13.29 m²
Cota +3.45m	Distribuidor 01	438.67 m²
Cota +3.45m	Almacén 02	10.83 m²
Cota +3.45m	Almacén 02	14.38 m²
Cota +3.45m	Escalera 03	14.38 m²
Cota +3.45m	Escalera 04	25.07 m²
Cota +3.45m	Aseos 01	22.48 m²
Cota +3.45m	Aseos 02	23.24 m²
Cota +3.45m	Aseos 03	25.67 m²
Cota +3.45m	Aula 13	56.11 m²
Cota +3.45m:	40	1953.45 m²



GONZALO BOBILLO DE LAMO ARQUITECTO



EREN



Junta de Castilla y León



Europa impulsa nuestro crecimiento



FONDO EUROPEO DE DESARROLLO REGIONAL Unión Europea





PROYECTO BÁSICO Y DE EJECUCIÓN DE MINIMA INTERVENCIÓN DE MEJORA DE LA ENVOLVENTE

Av. Facultad de Veterinaria, 45, 24004 León

IES Padre Isla

INFORMACIÓN

ESTADO ACTUAL

PLANTA PRIMERA

ESCALA FEBRERO 1/250 2022

I-04

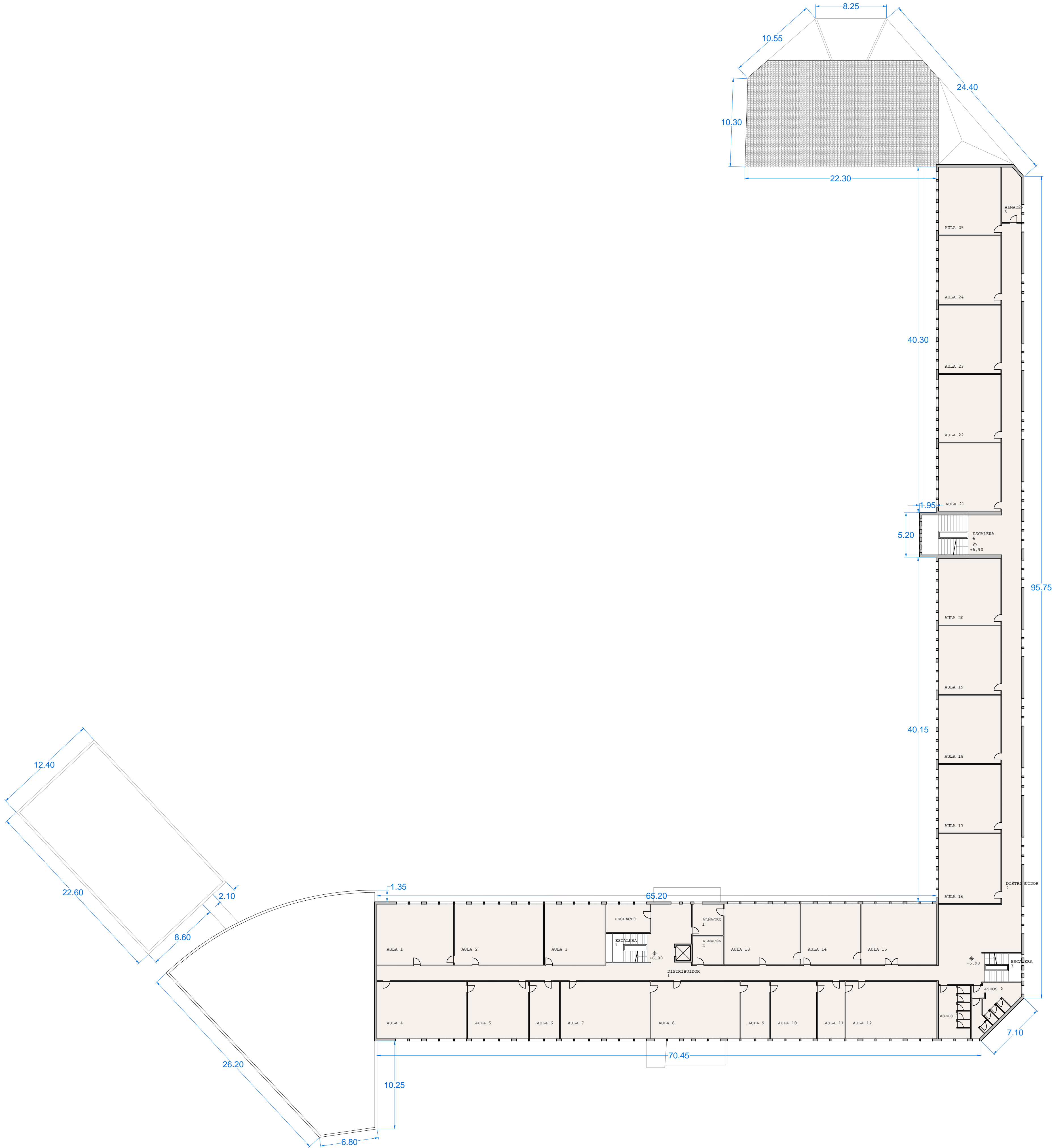

Superficies útiles		
Planta	Espacio	m2
Cota +6.90m	Escalera 01	13.29 m²
Cota +6.90m	Escalera 03	14.38 m²
Cota +6.90m	Escalera 04	25.02 m²
Cota +6.90m	Distribuidor 01	428.19 m²
Cota +6.90m	Despacho 01	17.11 m²
Cota +6.90m	Almacén 01	13.11 m²
Cota +6.90m	Almacén 02	12.07 m²
Cota +6.90m	Almacén 03	14.38 m²
Cota +6.90m	Aseos 01	23.12 m²
Cota +6.90m	Aseos 02	25.24 m²
Cota +6.90m	Aula 01	63.49 m²
Cota +6.90m	Aula 02	73.76 m²
Cota +6.90m	Aula 03	50.15 m²
Cota +6.90m	Aula 04	70.02 m²
Cota +6.90m	Aula 05	47.47 m²
Cota +6.90m	Aula 06	23.39 m²
Cota +6.90m	Aula 07	69.91 m²
Cota +6.90m	Aula 08	69.22 m²
Cota +6.90m	Aula 09	22.49 m²
Cota +6.90m	Aula 10	35.76 m²
Cota +6.90m	Aula 11	21.48 m²
Cota +6.90m	Aula 12	70.80 m²
Cota +6.90m	Aula 13	62.74 m²
Cota +6.90m	Aula 14	49.11 m²
Cota +6.90m	Aula 15	62.52 m²
Cota +6.90m	Aula 16	59.14 m²
Cota +6.90m	Aula 17	58.12 m²
Cota +6.90m	Aula 18	58.12 m²
Cota +6.90m	Aula 19	58.12 m²
Cota +6.90m	Aula 20	56.33 m²
Cota +6.90m	Aula 21	57.60 m²
Cota +6.90m	Aula 22	57.41 m²
Cota +6.90m	Aula 23	57.96 m²
Cota +6.90m	Aula 24	57.96 m²
Cota +6.90m	Aula 25	57.42 m²
Cota +6.90m: 35		1956.41 m²

GONZALO BOBILLO DE LAMO ARQUITECTO

FONDO EUROPEO DE DESARROLLO REGIONAL
Unión Europea

PROYECTO BÁSICO Y DE EJECUCIÓN DE MÍNIMA INTERVENCIÓN DE MEJORA DE LA ENVOLVENTE

Av. Facultad de Veterinaria, 45, 24004 León
IES Padre Isla

INFORMACIÓN
ESTADO ACTUAL
PLANTA SEGUNDA

ESCALA
FEBRERO

1/250
2022

I-05

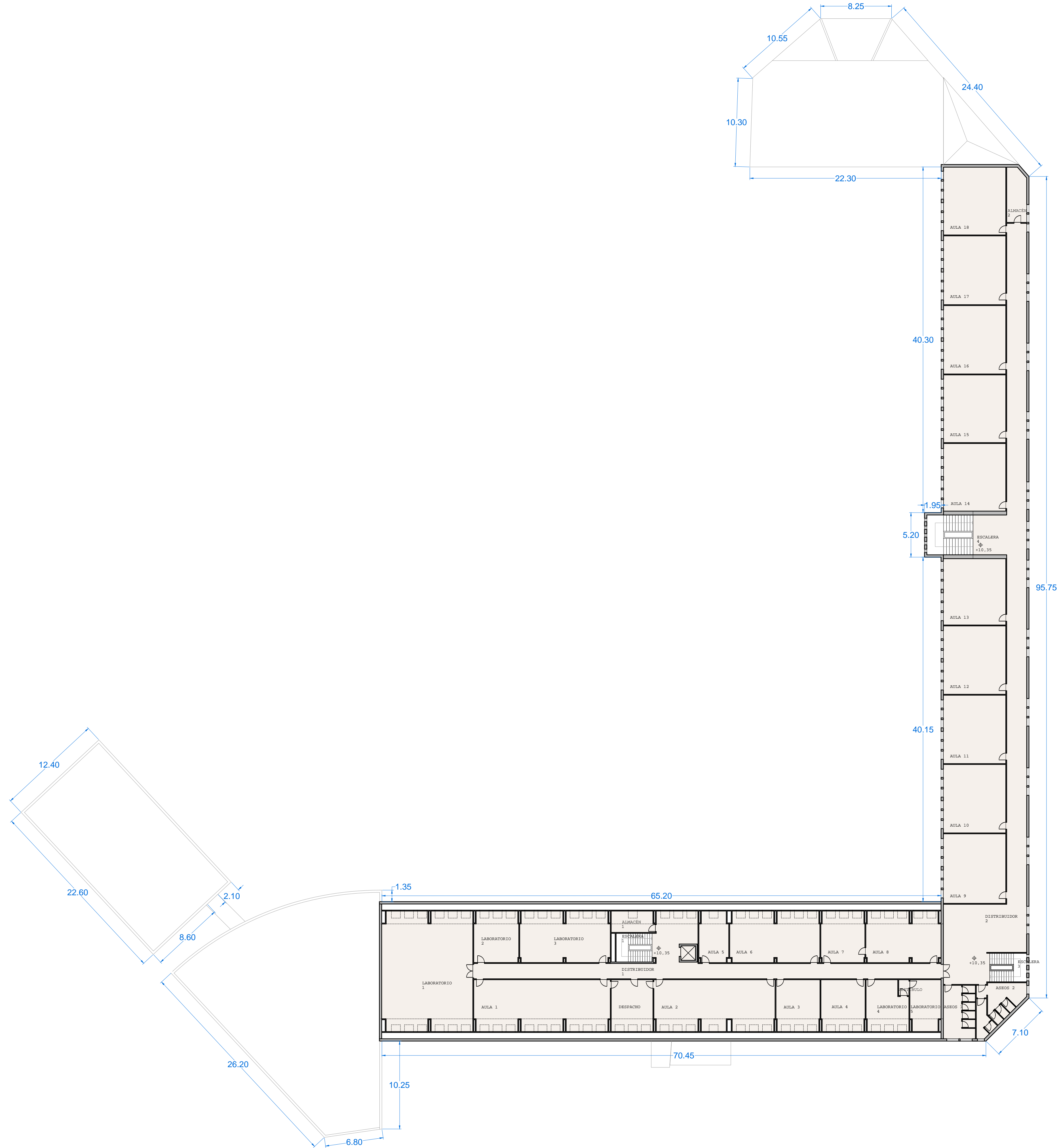

Superficies útiles		
Planta	Espacio	m2
Cota +10.35m	Laboratorio 01	146.80 m²
Cota +10.35m	Laboratorio 02	30.99 m²
Cota +10.35m	Laboratorio 03	61.84 m²
Cota +10.35m	Almacén 01	12.45 m²
Cota +10.35m	Distribuidor 01	126.98 m²
Cota +10.35m	Aula 01	94.48 m²
Cota +10.35m	Despacho 01	29.49 m²
Cota +10.35m	Aula 02	83.42 m²
Cota +10.35m	Aula 03	30.72 m²
Cota +10.35m	Aula 04	30.84 m²
Cota +10.35m	Laboratorio 04	27.56 m²
Cota +10.35m	Laboratorio 05	21.11 m²
Cota +10.35m	Vestíbulo 01	2.24 m²
Cota +10.35m	Aula 05	19.84 m²
Cota +10.35m	Aula 06	61.76 m²
Cota +10.35m	Aula 07	30.45 m²
Cota +10.35m	Aula 08	50.99 m²
Cota +10.35m	Aseos 01	22.72 m²
Cota +10.35m	Aseos 02	25.39 m²
Cota +10.35m	Escaleras 01	14.07 m²
Cota +10.35m	Escaleras 03	14.36 m²
Cota +10.35m	Escaleras 04	25.02 m²
Cota +10.35m	Distribuidor 02	278.17 m²
Cota +10.35m	Aula 09	59.10 m²
Cota +10.35m	Aula 10	58.12 m²
Cota +10.35m	Aula 11	58.12 m²
Cota +10.35m	Aula 12	58.12 m²
Cota +10.35m	Aula 13	56.33 m²
Cota +10.35m	Aula 14	57.25 m²
Cota +10.35m	Aula 15	57.41 m²
Cota +10.35m	Aula 16	57.96 m²
Cota +10.35m	Aula 17	58.31 m²
Cota +10.35m	Aula 18	57.42 m²
Cota +10.35m	Almacén 02	14.38 m²
Cota +10.35m:	34	1834.21 m²

GONZALO BOBILLO DE LAMO ARQUITECTO

1:1

M. Azueta, 20 PPA
47014 Valladolid
T. 983 161 624
F. 983 140 630
M. 630 256 868
www.ljya.com.es

EREN

SIST. REGIONAL DE LA ENERGÍA DE CASTILLA Y LEÓN

Junta de Castilla y León

Europa impulsa nuestro crecimiento

FONDO EUROPEO DE DESARROLLO REGIONAL Unión Europea

PROYECTO BÁSICO Y DE EJECUCIÓN DE MÍNIMA INTERVENCIÓN DE MEJORA DE LA ENVOLVENTE

Av. Facultad de Veterinaria, 45, 24004 León

IES Padre Isla

INFORMACIÓN ESTADO ACTUAL PLANTA TERCERA

ESCALA FEBRERO 1/250 2022

1-06

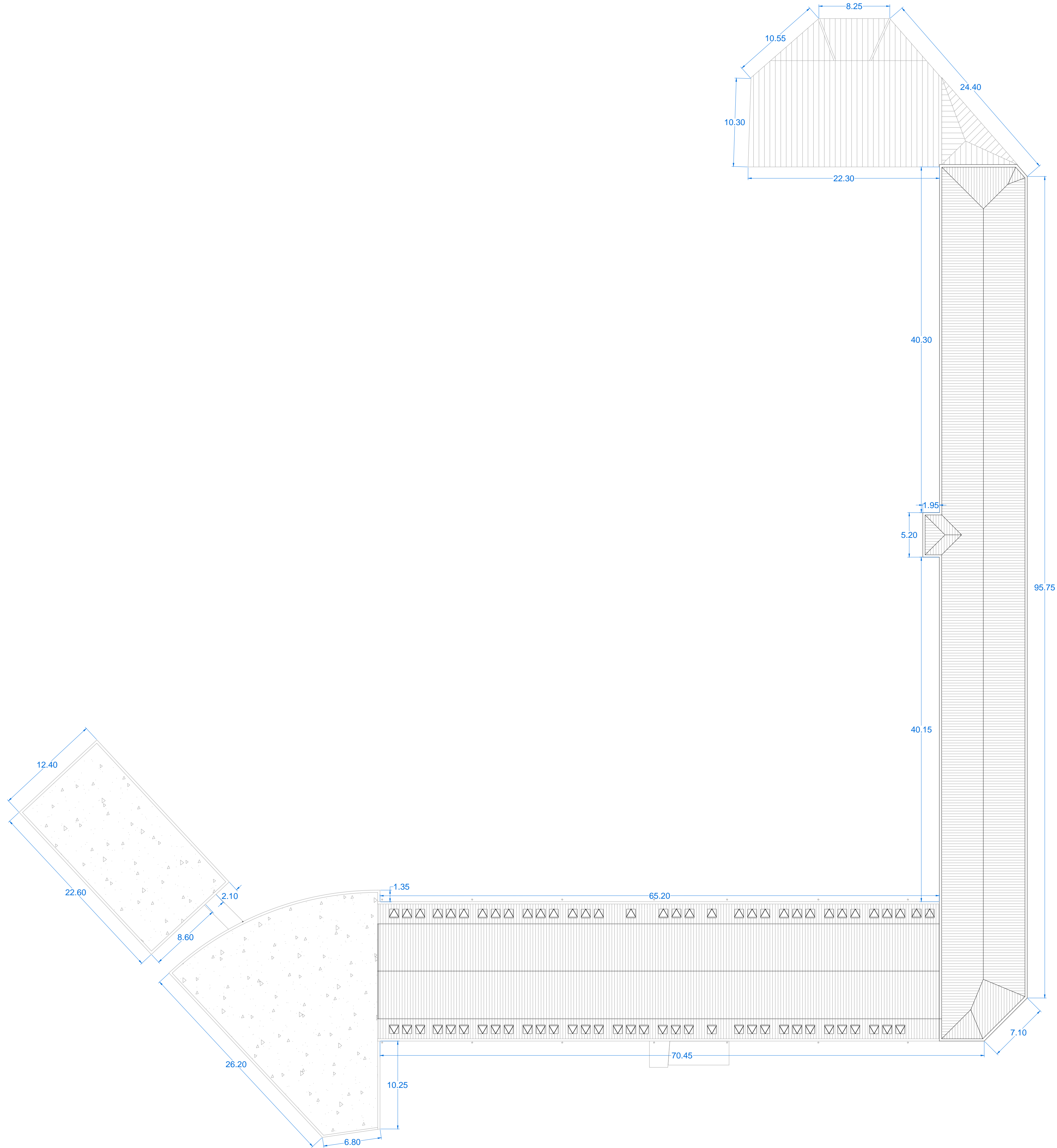

GONZALO BOBILLO DE LAMO ARQUITECTO

1:1

M. Azuara, 20 PPA
47014 Valladolid
T. 983 131 524
F. 983 140 630
M. 630 256 666
www.lamo.com.es



FONDO EUROPEO DE
DESARROLLO REGIONAL
Unión Europea



PROYECTO BÁSICO Y DE EJECUCIÓN DE MINIMA
INTERVENCIÓN DE MEJORA DE LA ENVOLVENTE
Av. Facultad de Veterinaria, 45, 24004 León
IES Padre Isla

INFORMACIÓN
ESTADO ACTUAL
PLANTA CUBIERTAS

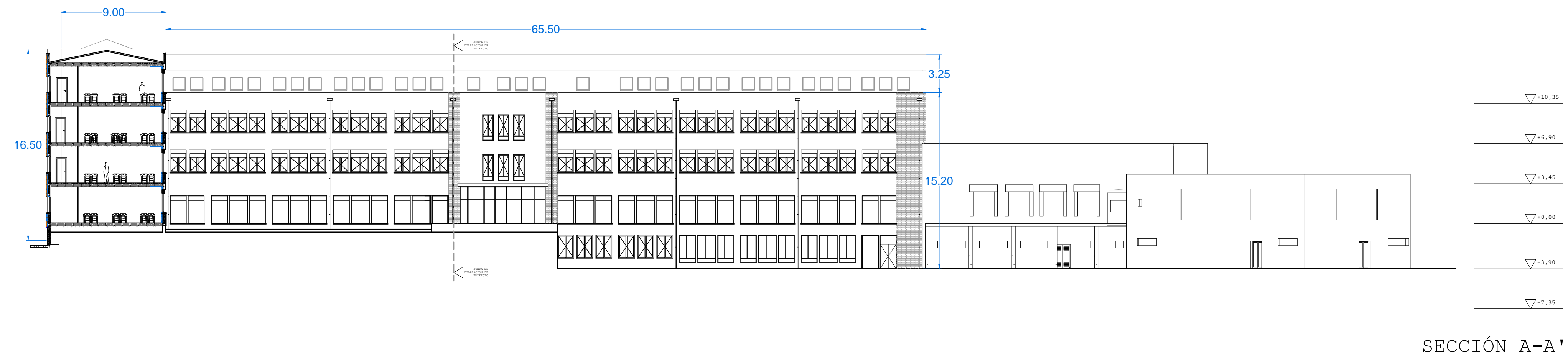
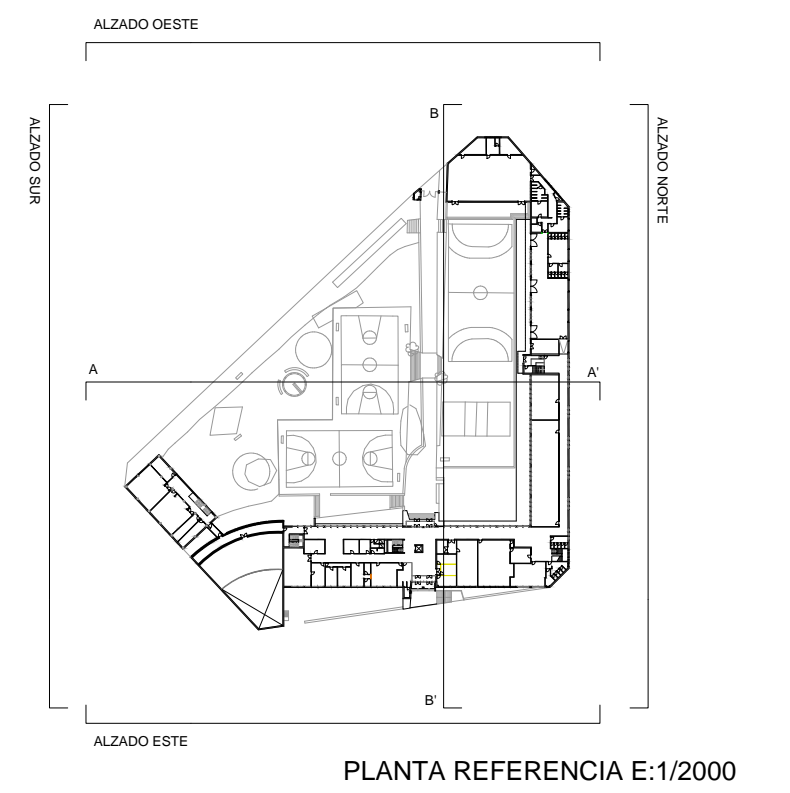
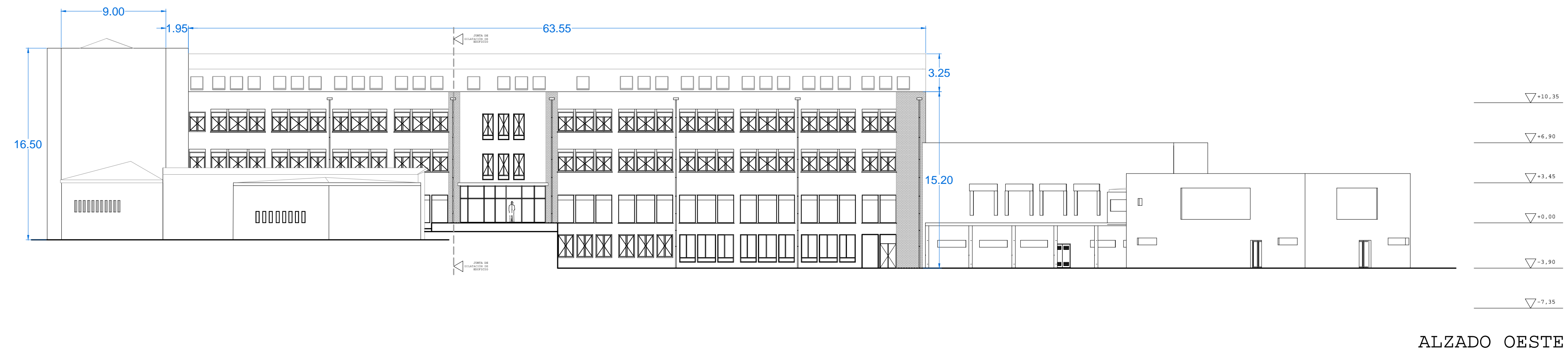

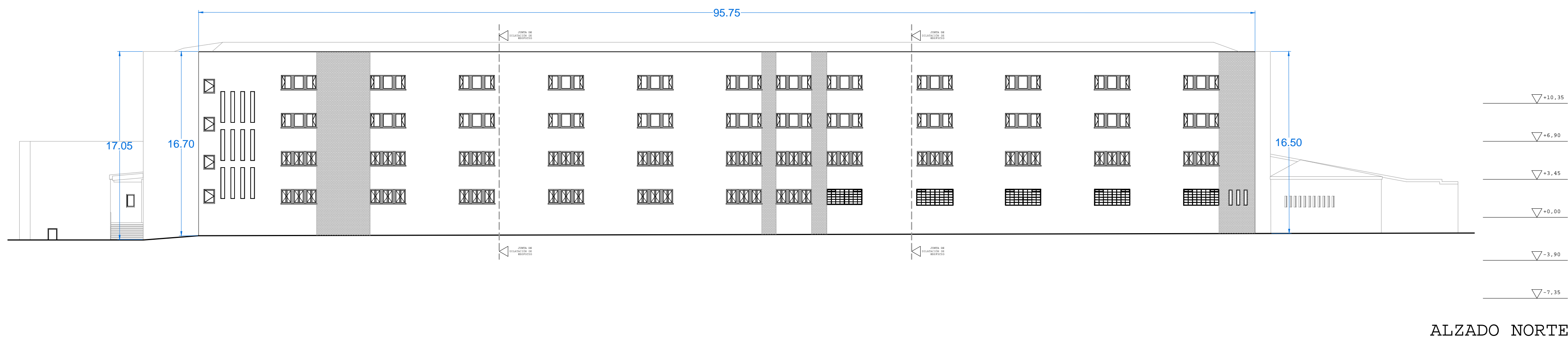
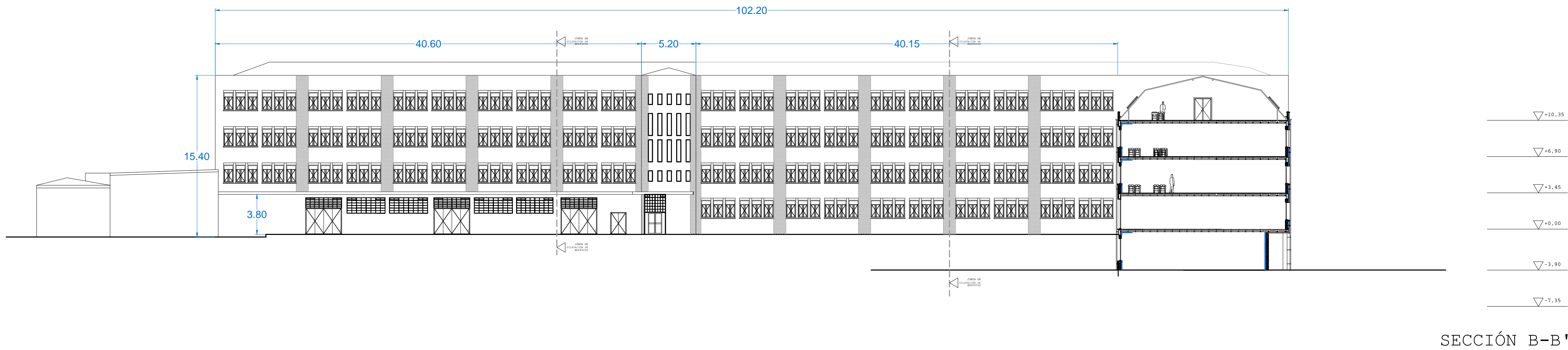
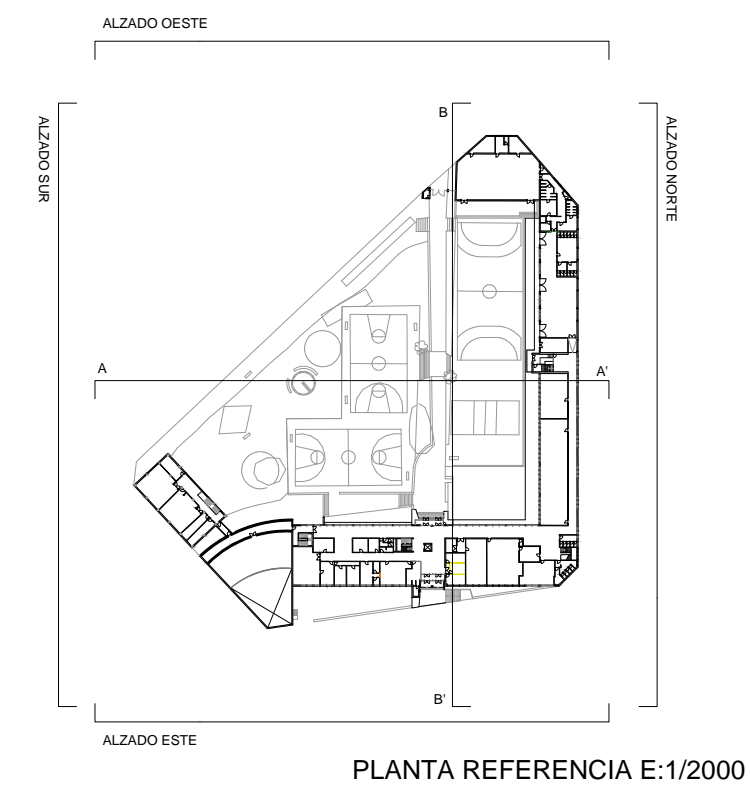
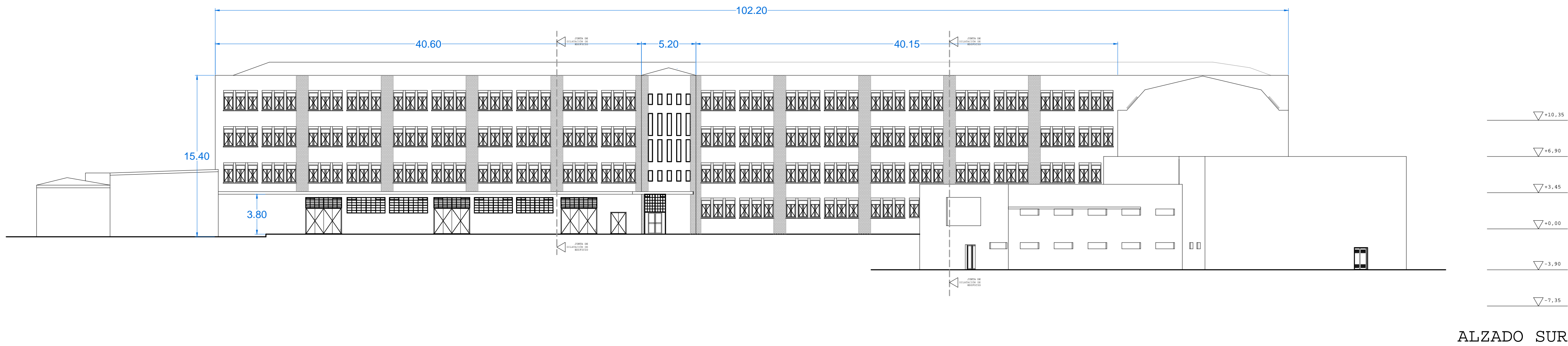

GONZALO BOBILLO DE LAMO ARQUITECTO

M. Azueta, 20 P/A
47014 Valladolid
T. 983 131 524
F. 983 140 630
M. 630 256 858
www.lamo.com.es

EREN
ENTRE REGIONAL DE LA INICIATIVA
DE CARBAYACH

Junta de
Castilla y León

Europa impulsa
nuestro crecimiento

FONDO EUROPEO DE
DESARROLLO REGIONAL
Unión Europea

PROYECTO BÁSICO Y DE EJECUCIÓN DE MINIMA
INTERVENCIÓN DE MEJORA DE LA ENVOLVENTE

Av. Facultad de Veterinaria, 45, 24004 León
IES Padre Isla

INFORMACIÓN
ESTADO ACTUAL
ALZADOS Y SECCIONES

ESTADO ACTUAL

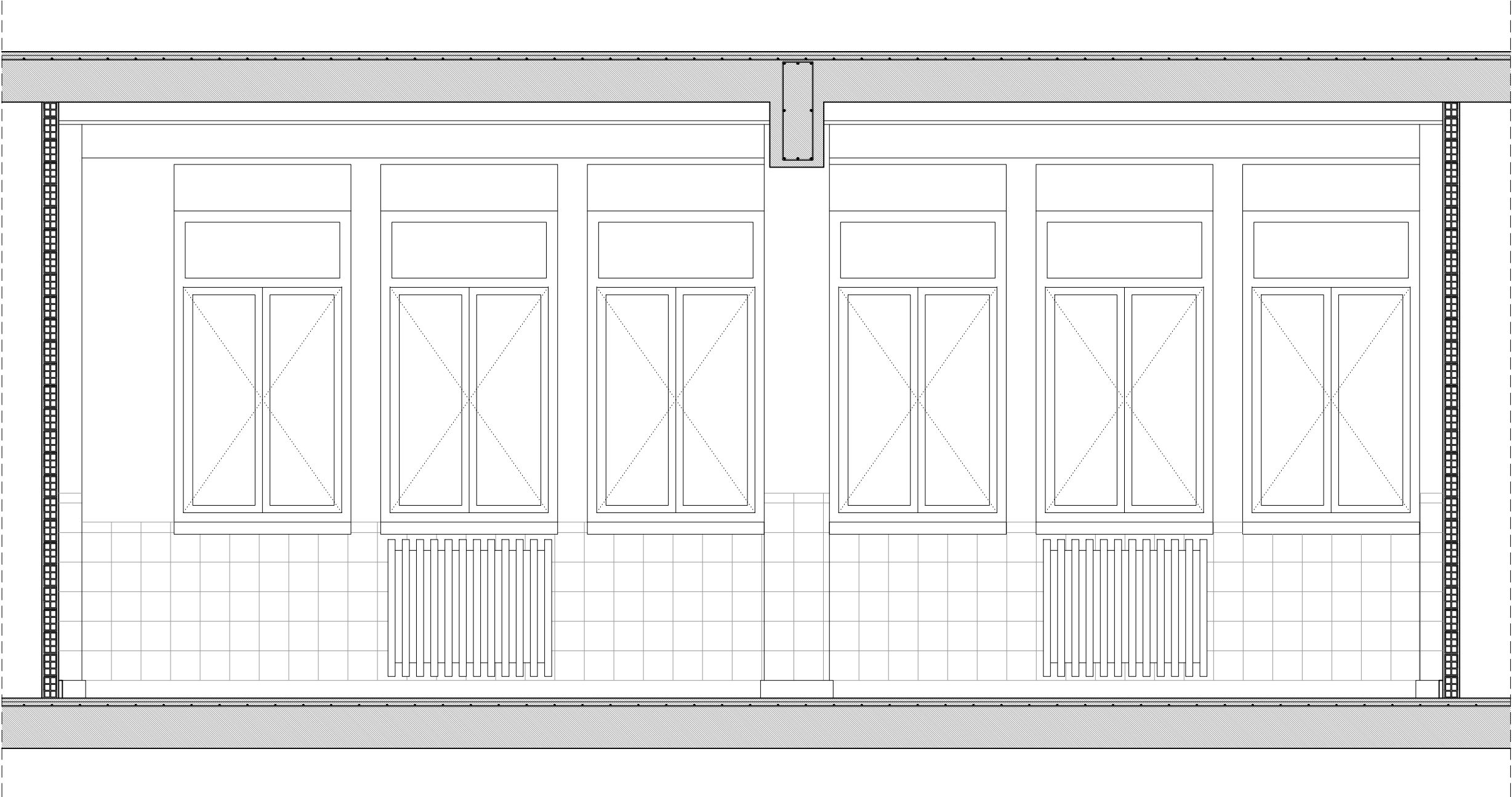

ALZADO INTERIOR AULA TIPO

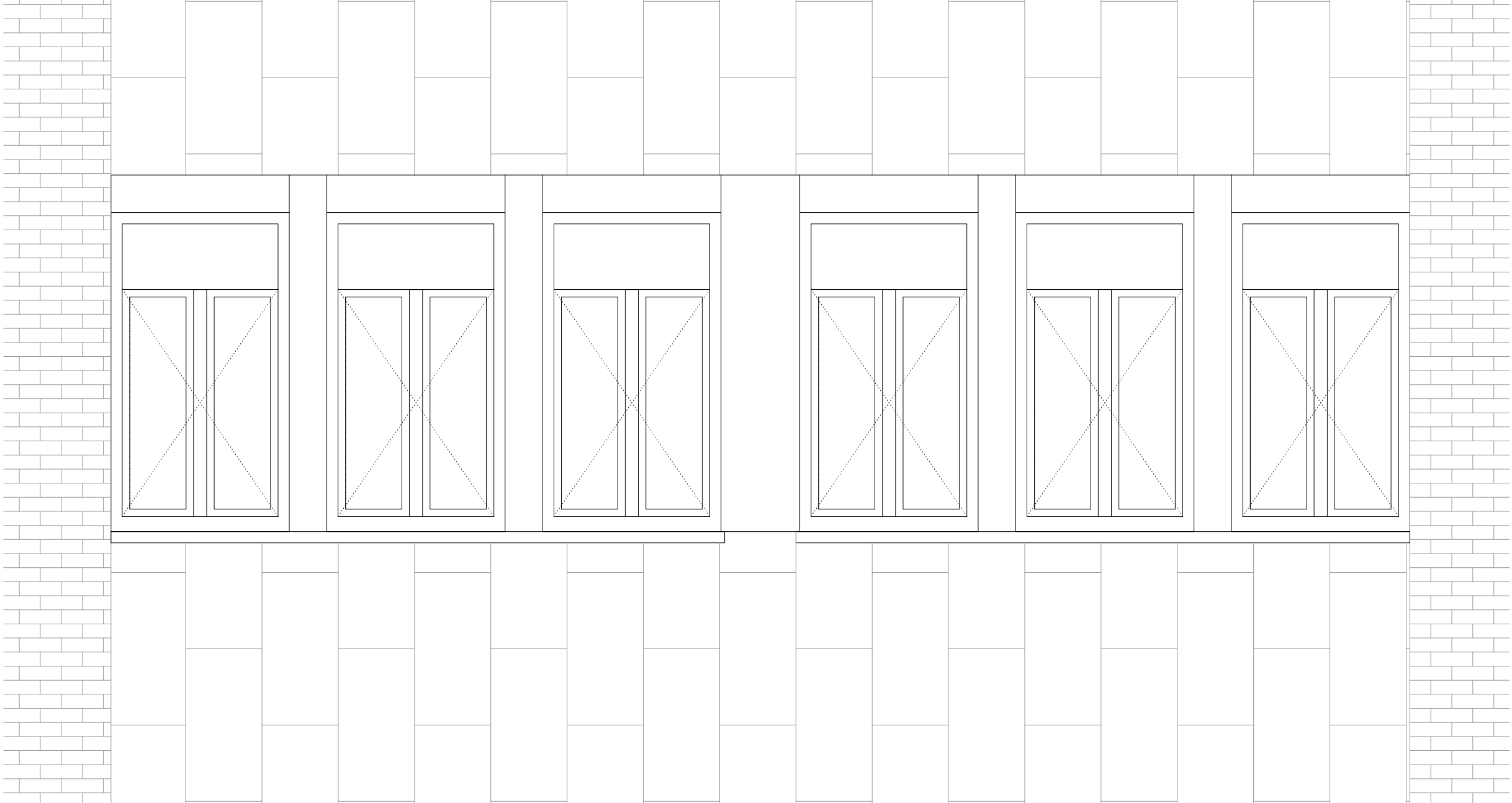

ALZADO EXTERIOR AULA TIPO

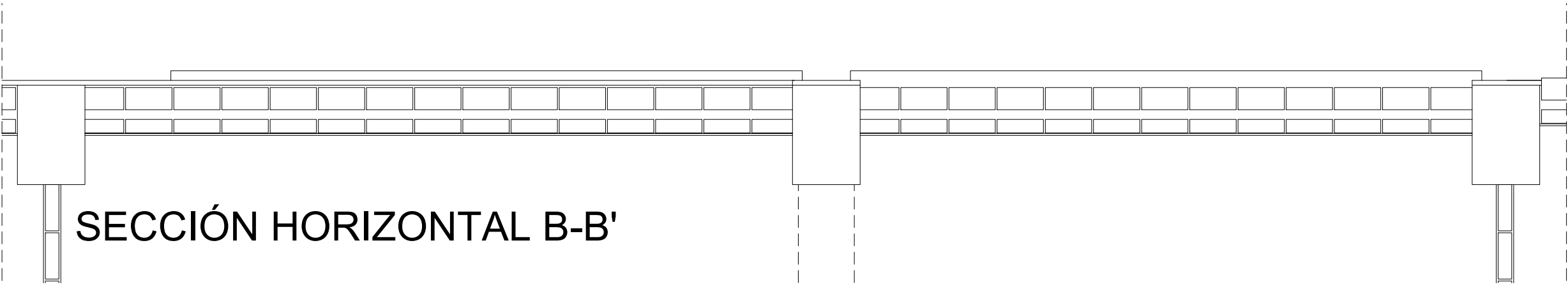

SECCIÓN HORIZONTAL B-B'

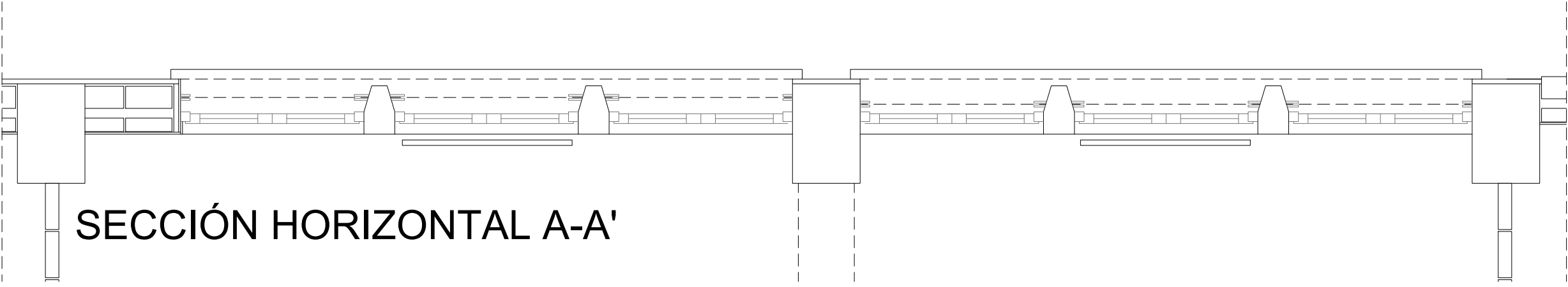

SECCIÓN HORIZONTAL A-A'

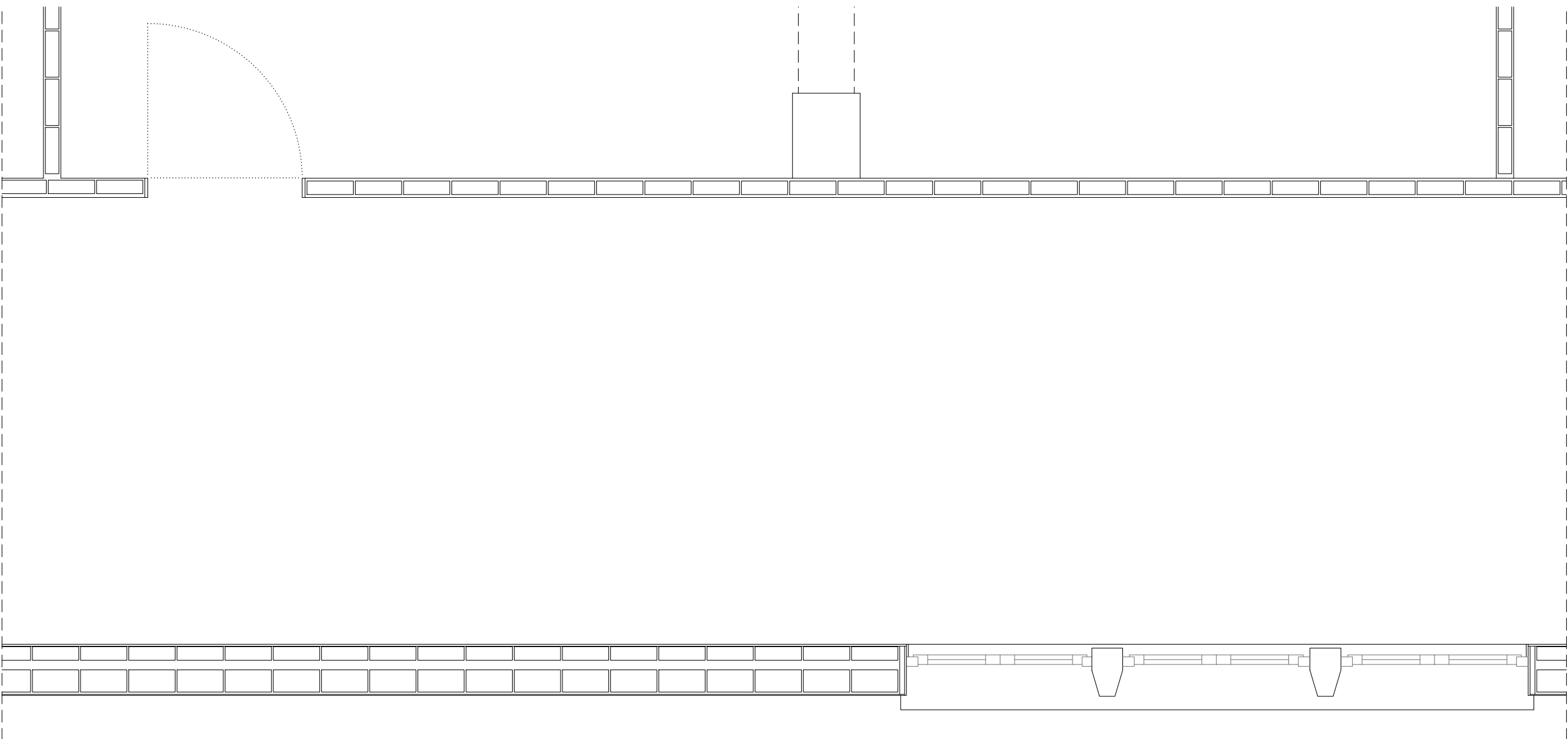

SECCIÓN HORIZONTAL A-A'

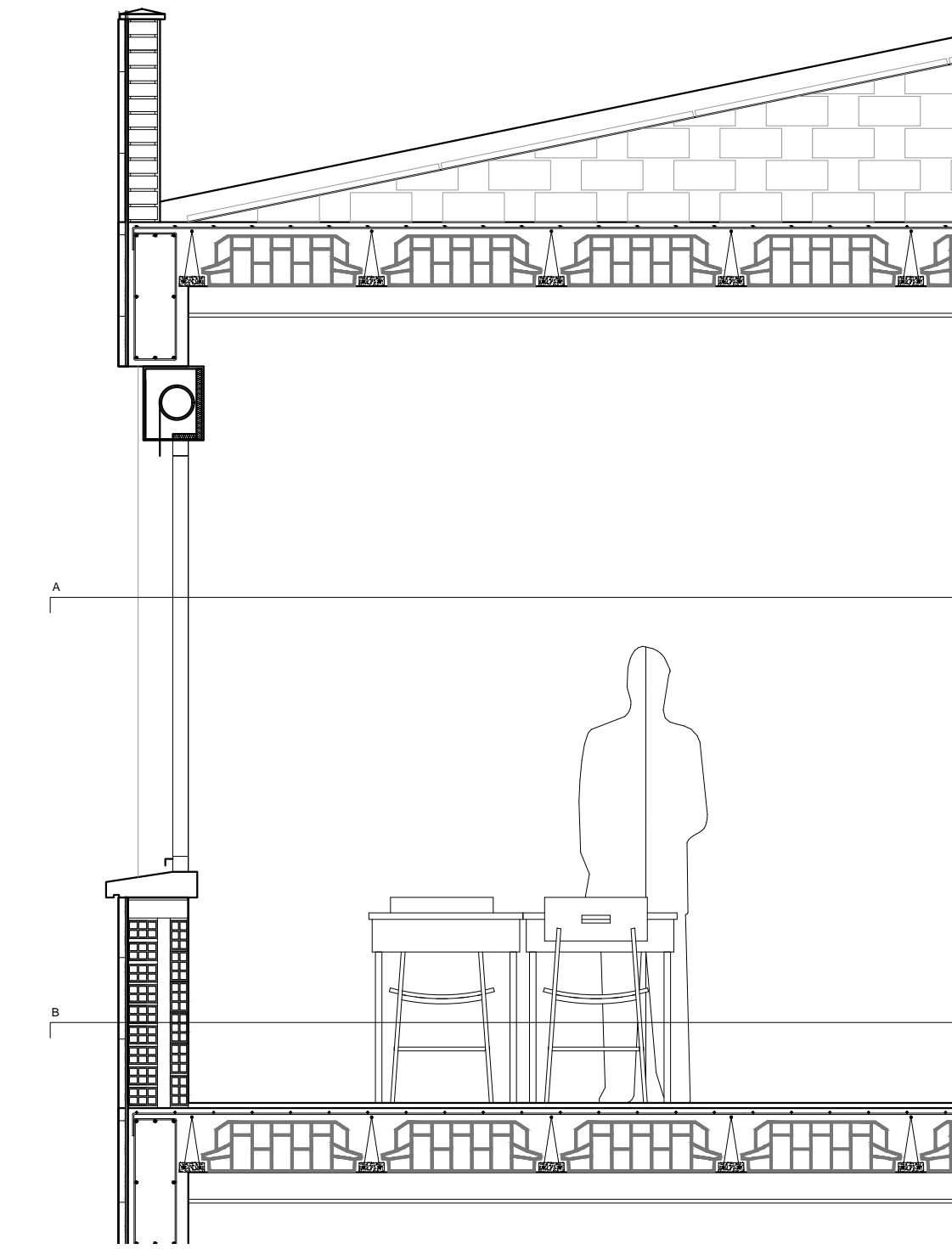

SECCIÓN FACHADA SUR

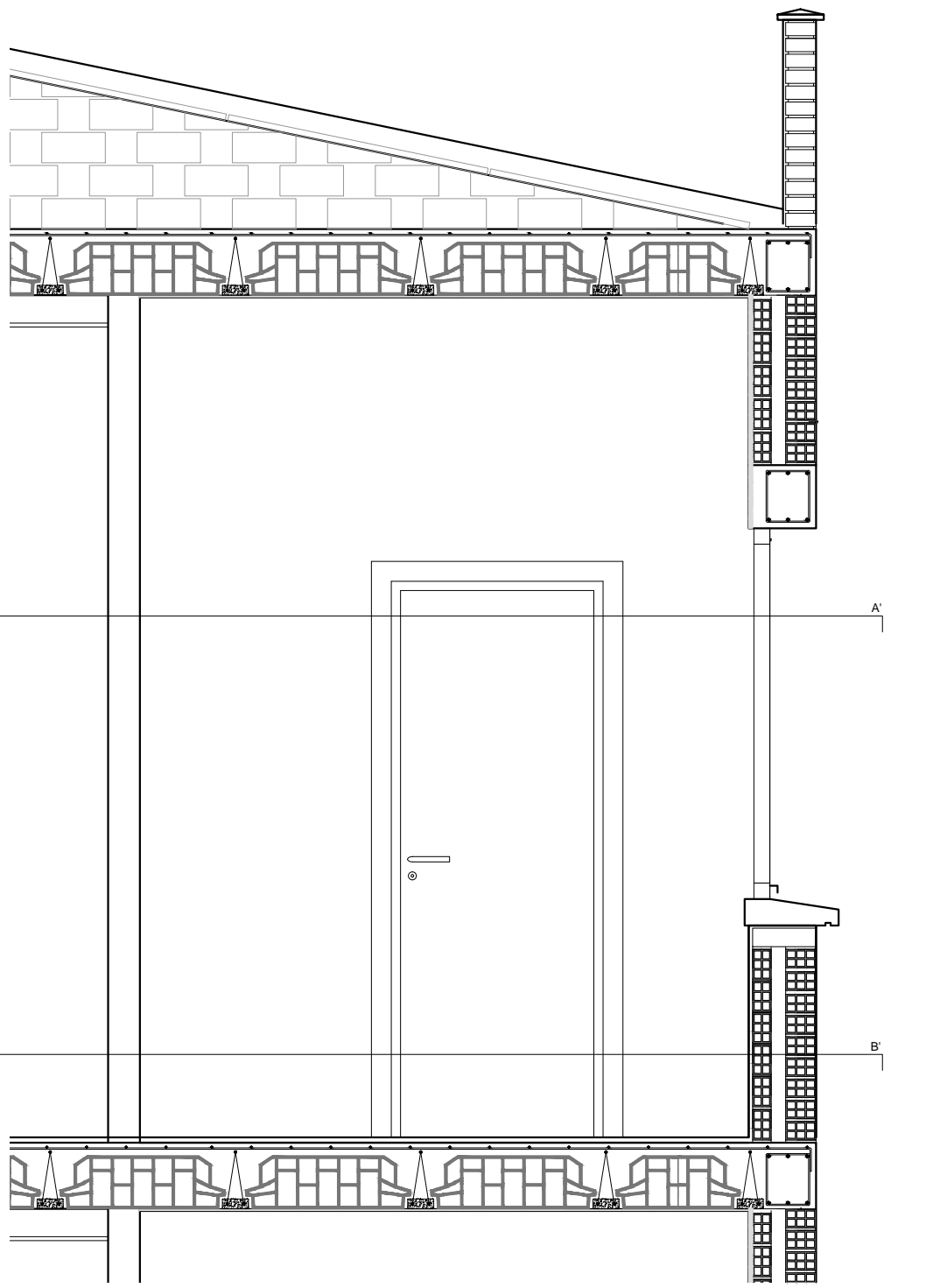

SECCIÓN FACHADA NORTE

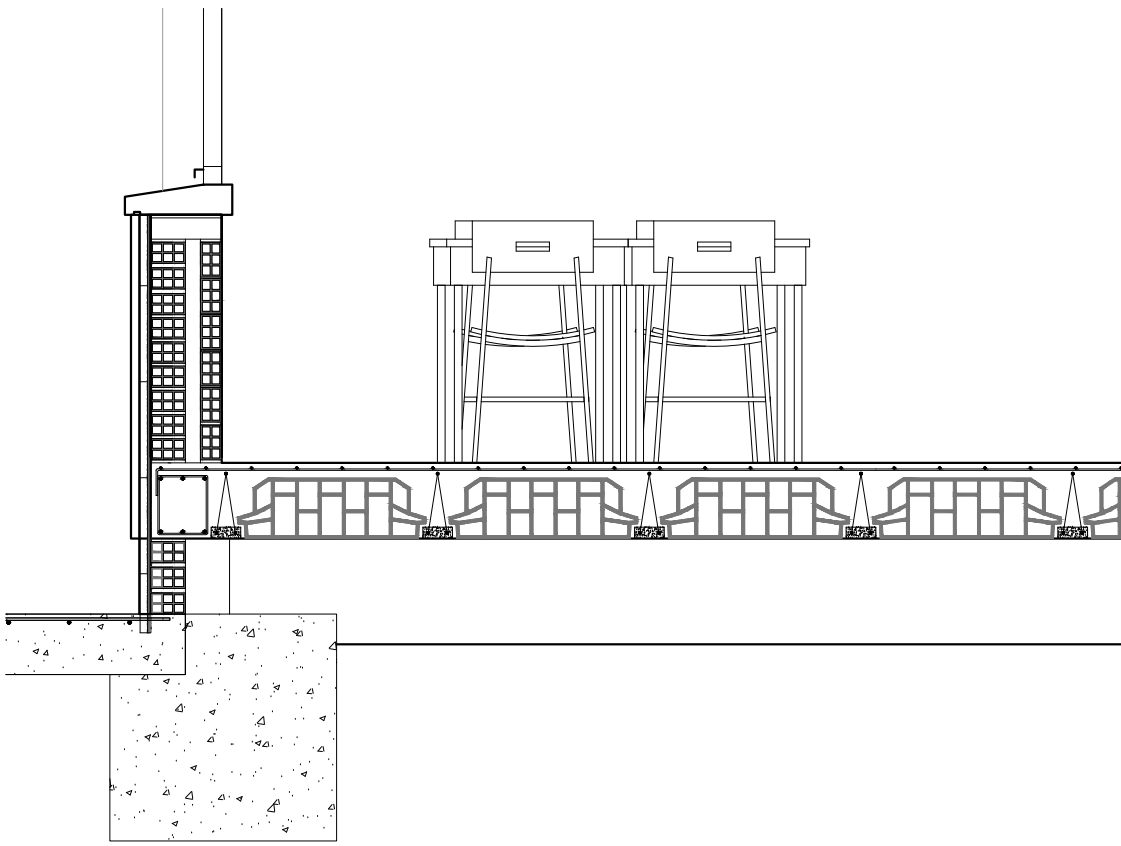

SECCIÓN FACHADA SUR

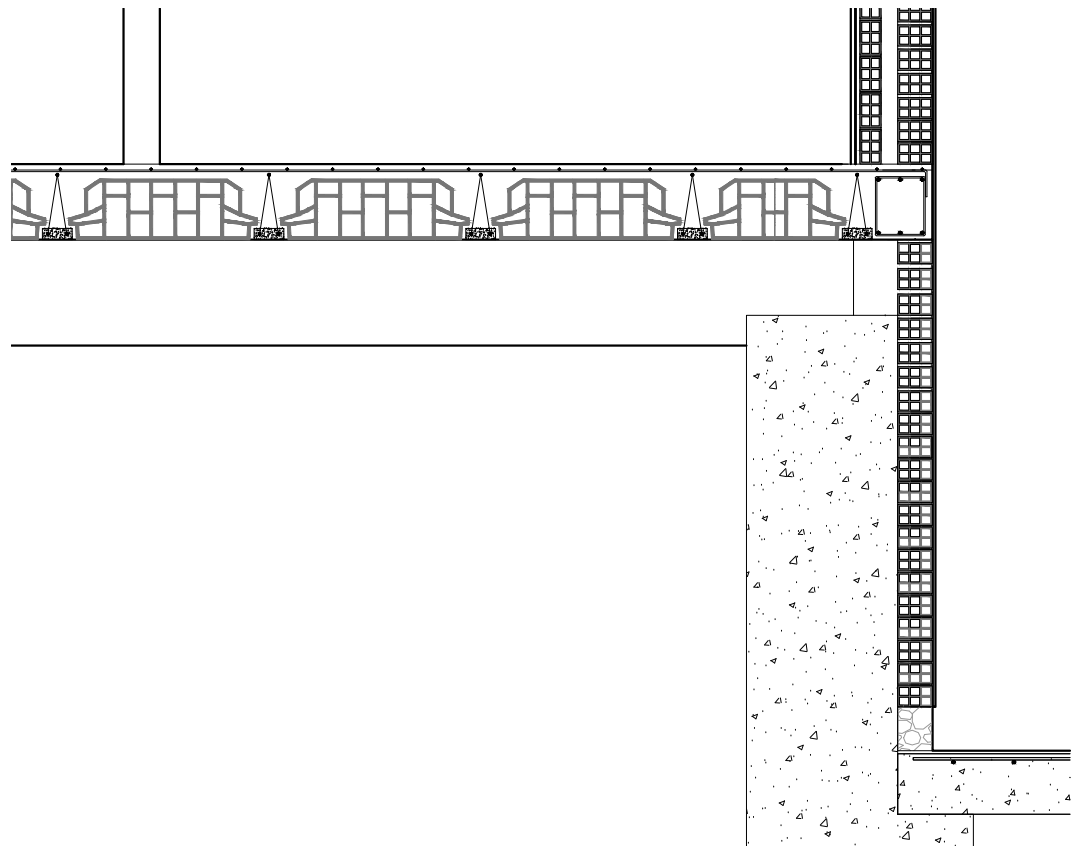

SECCIÓN FACHADA NORTE

GONZALO BOBILLO DE LAMO ARQUITECTO

1:1

M. Azueta, 20 PPA
47014 Valladolid
T. 983 131 524
F. 983 140 630
M. 630 256 855
www.ljya.com.es



PROYECTO BÁSICO Y DE EJECUCIÓN DE MINIMA
INTERVENCIÓN DE MEJORA DE LA ENVOLVENTE
Av. Facultad de Veterinaria, 45, 24004 León
IES Padre Isla

INFORMACIÓN
DEFINICIÓN CONSTRUCTIVA
DETALLE CONSTRUCTIVO

ESCALA
FEBRERO

1/25
2022



I-10

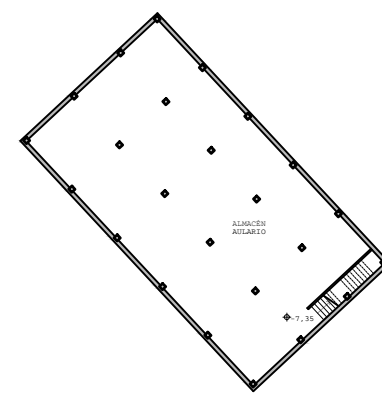

Plantas generales.
Zonas de actuación.
Planta Sótano

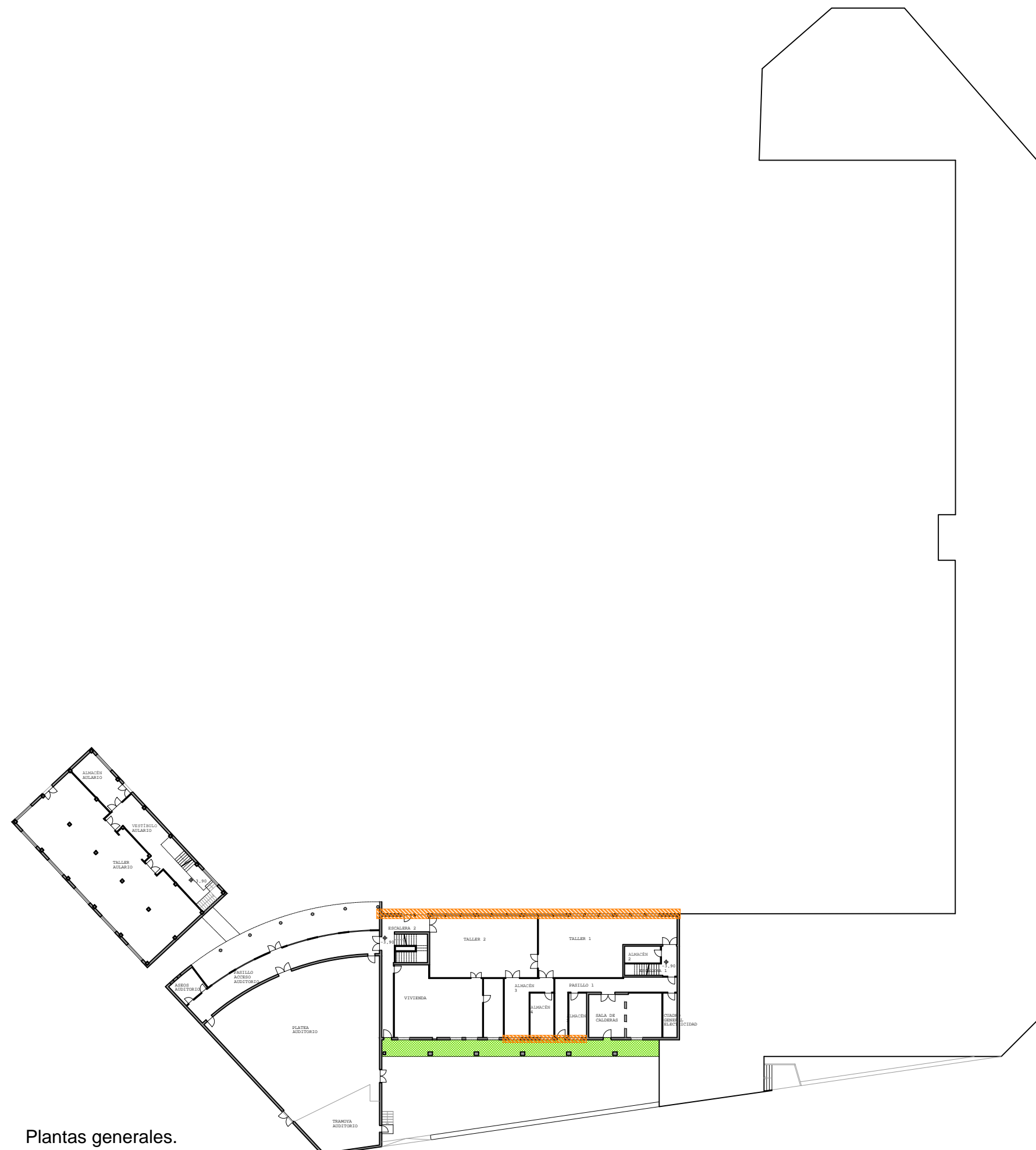

Plantas generales.
Zonas de actuación.
Planta Semisótano

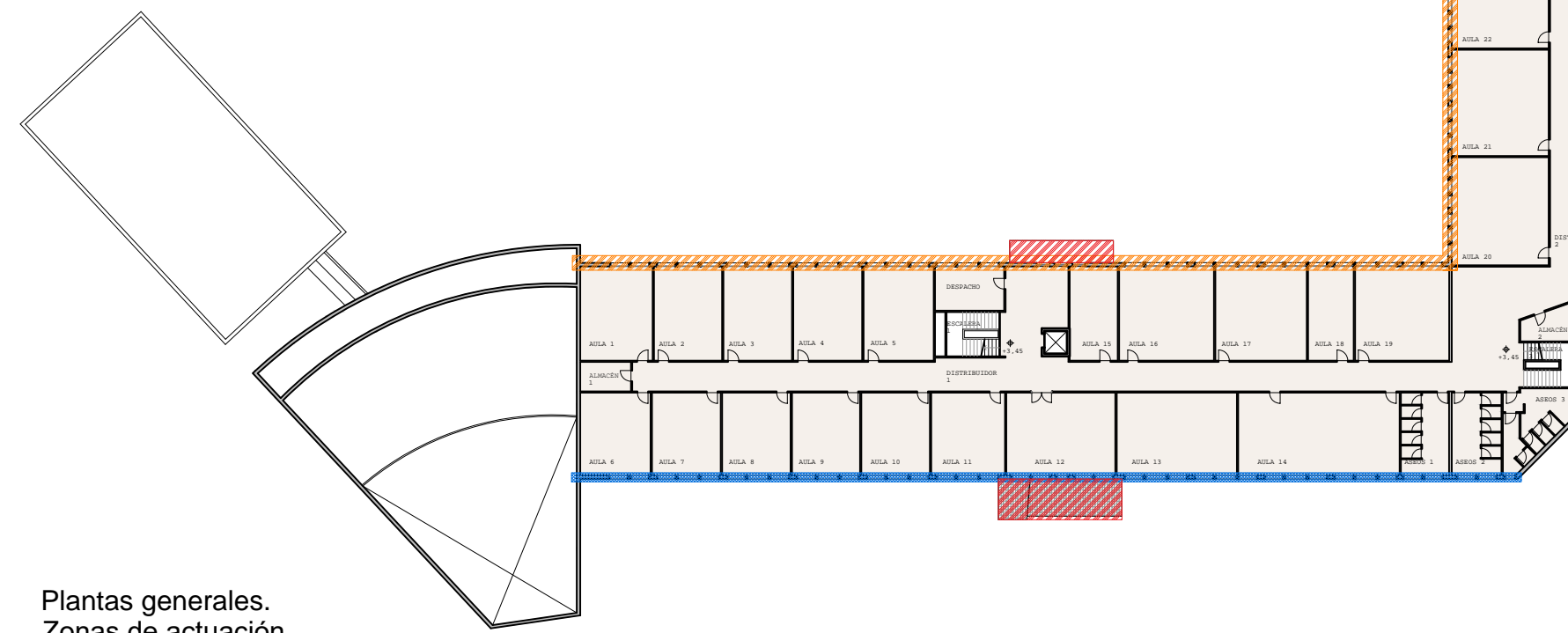

Plantas generales.
Zonas de actuación.
Planta Primera

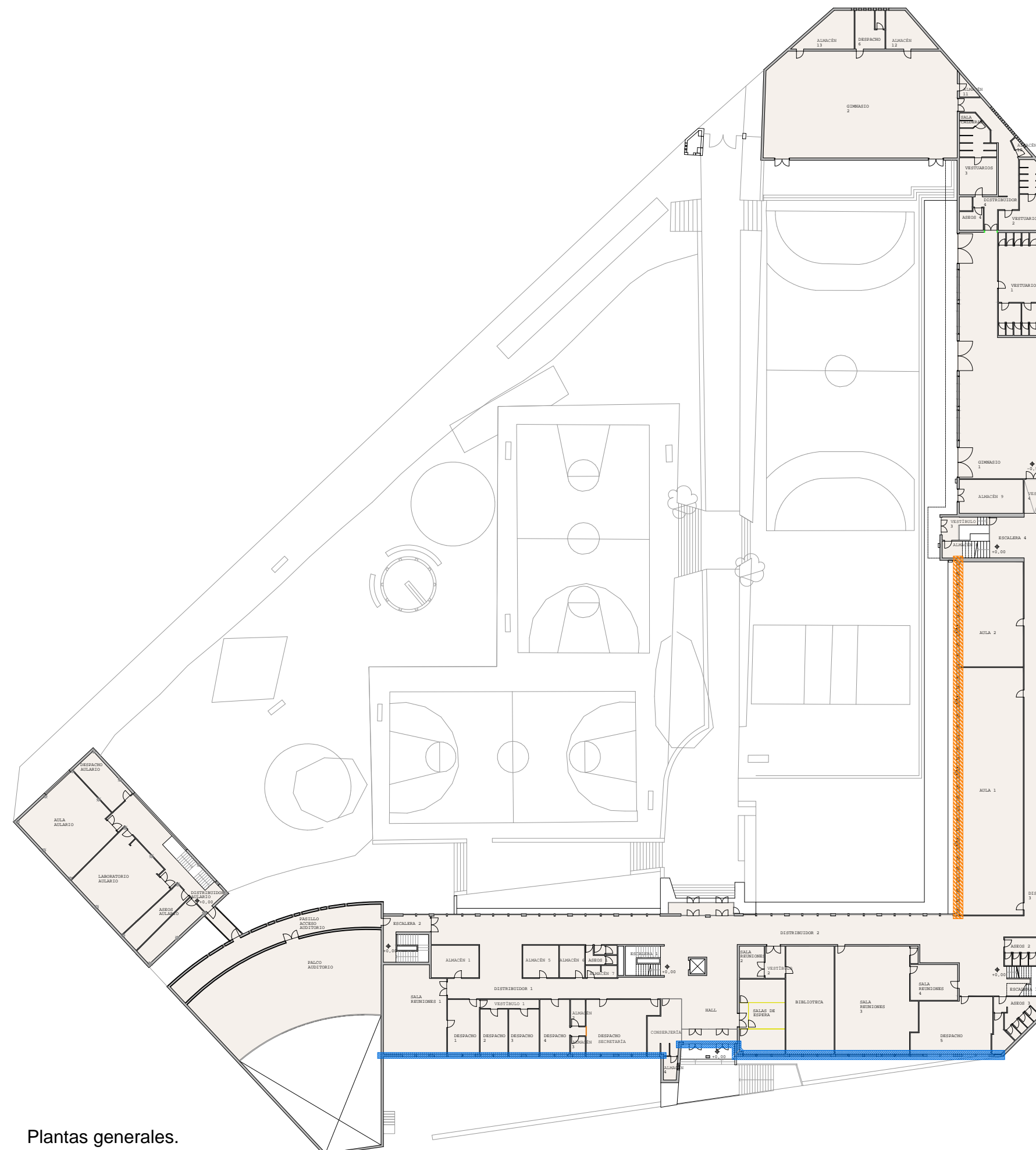

Plantas generales.
Zonas de actuación.
Planta Baja

LEYENDA ZONAS DE ACTUACIÓN	
	TRASDOSADO
	SATE
	FALSO TECHO + AISLAMIENTO
	REPARACIÓN LOSA ACCESOS

GONZALO BOBILLO DE LAMO ARQUITECTO

M. Azueta, 20 PPA
47014 Valladolid
T. 983 131 524
F. 983 140 630
M. 630 256 665
www.lbja.com.es

1:1

FONDO EUROPEO DE
DESARROLLO REGIONAL
Unión Europea



PROYECTO BÁSICO Y DE EJECUCIÓN DE MÍNIMA
INTERVENCIÓN DE MEJORA DE LA ENVOLVENTE
Av. Facultad de Veterinaria, 45, 24004 León
IES Padre Isla

PROYECTO
ZONAS DE ACTUACIÓN
PLANTA SÓTANO, BAJA Y PRIMERA

LEYENDA ZONAS DE ACTUACIÓN

TRASDOSADO

SATE

Plantas generales.
Zonas de actuación.
Planta Cubiertas

Plantas generales.
Zonas de actuación.
Planta Tercera

Plantas generales.
Zonas de actuación.
Planta Segunda

GONZALO BOBILLO DE LAMO ARQUITECTO

1:1
M. Azueta, 20 PPA
47014 Valladolid
T. 983 131 524
F. 983 140 630
M. 630 256 665
www.ljya.com.es

EREN
SIST. REGIONAL DE LA INICIATIVA
DE CARBAYACHO

Junta de
Castilla y León

Europa impulsa
nuestro crecimiento

FONDO EUROPEO DE
DESARROLLO REGIONAL
Unión Europea



PROYECTO BÁSICO Y DE EJECUCIÓN DE MÍNIMA
INTERVENCIÓN DE MEJORA DE LA ENVOLVENTE
Av. Facultad de Veterinaria, 45, 24004 León
IES Padre Isla

PROYECTO
ZONAS DE ACTUACIÓN
PLANTA SEGUNDA, TERCERA Y CUBIERTAS

ESCALA
JUNIO 2022

1/500



P-02



ALZADO OESTE



SECCIÓN A-A'

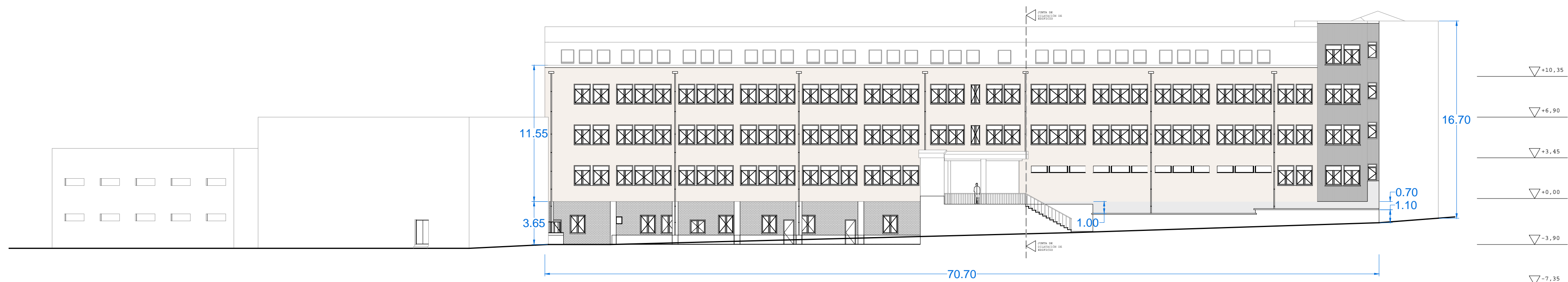

ALZADO ESTE

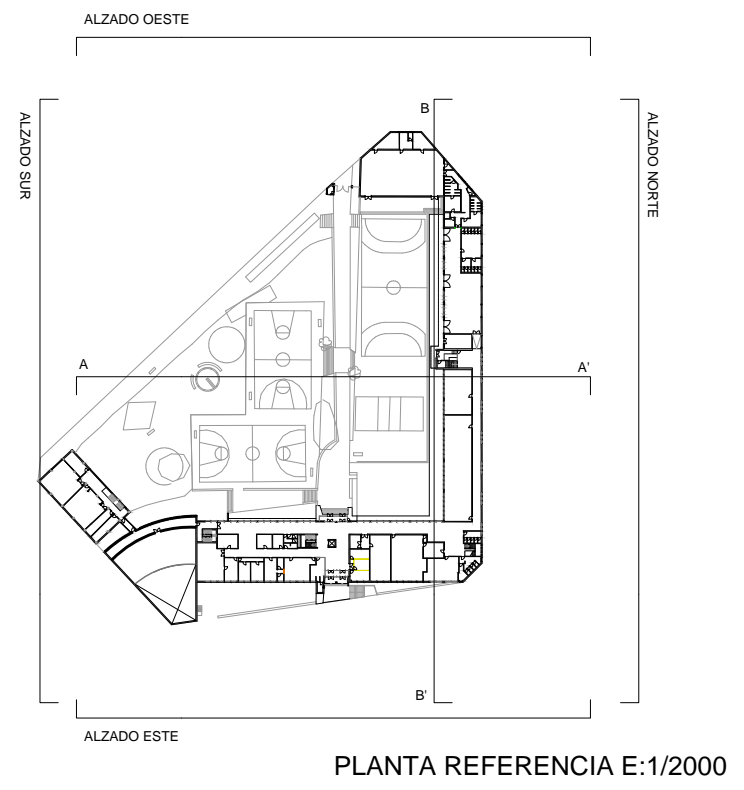

GONZALO BOBILLO DE LAMO ARQUITECTO

M. Azuaga, 20 P/A
47014 Valladolid
T. 983 131 524
F. 983 140 630
M. 630 256 855
www.lamo.com.es



PROYECTO BÁSICO Y DE EJECUCIÓN DE MINIMA INTERVENCIÓN DE MEJORA DE LA ENVOLVENTE
Av. Facultad de Veterinaria, 45, 24004 León
IES Padre Isla

PROYECTO
ESTADO REFORMADO
ALZADOS Y SECCIONES

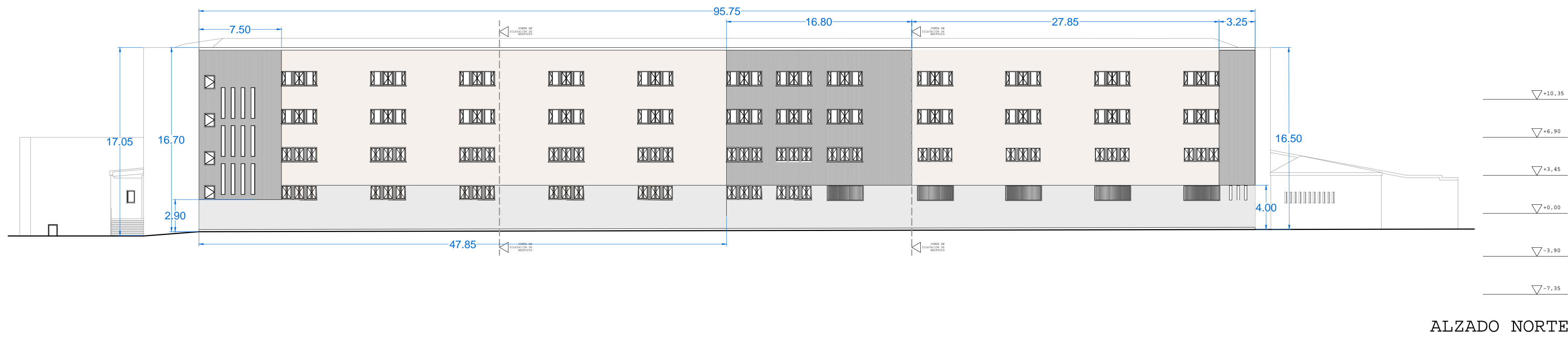
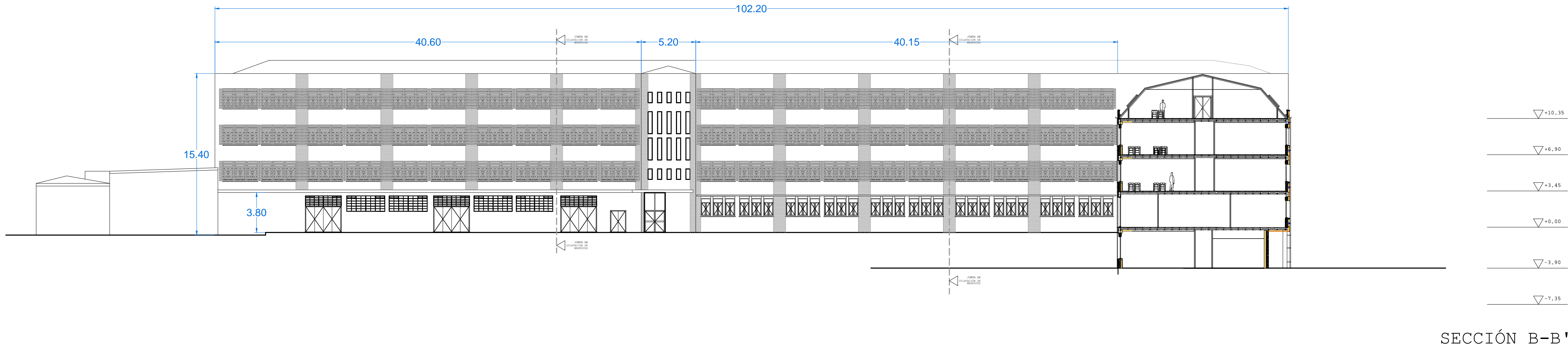
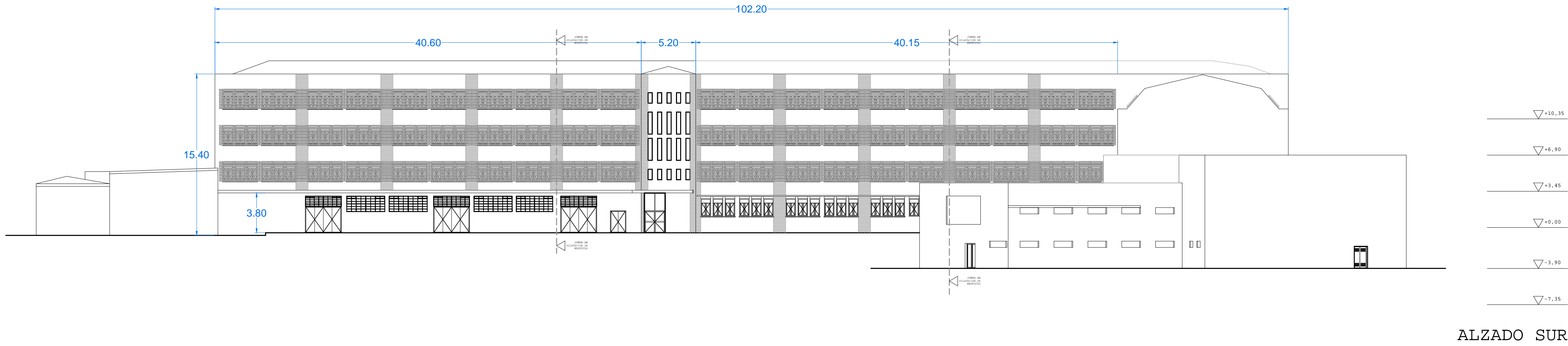
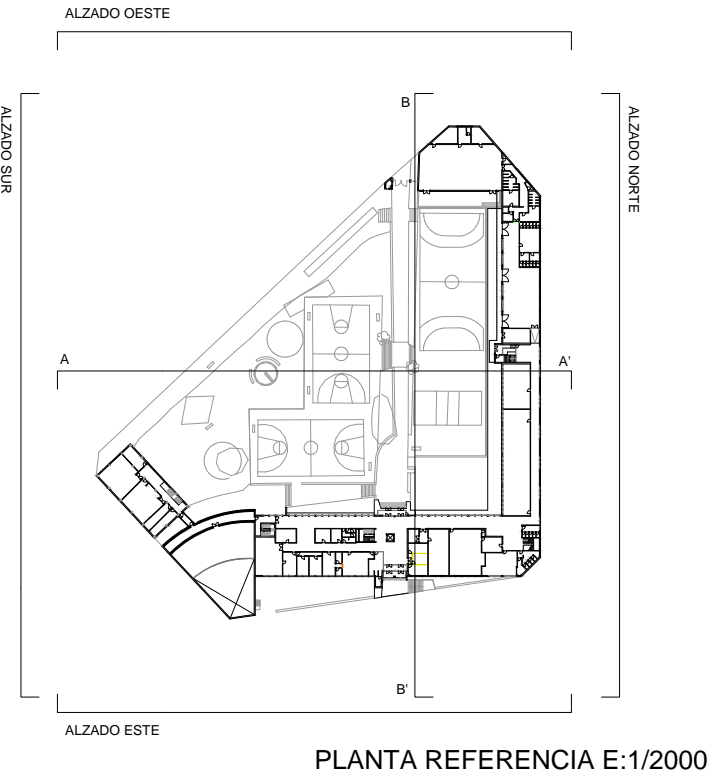

GONZALO BOBILLO DE LAMO ARQUITECTO

M. Azueta, 20 P/A
47014 Valladolid
T. 983 131 524
F. 983 140 630
M. 630 556 656
www.lba.com.es

FONDO EUROPEO DE DESARROLLO REGIONAL
Unión Europea

PROYECTO BÁSICO Y DE EJECUCIÓN DE MINIMA INTERVENCIÓN DE MEJORA DE LA ENVOLVENTE

Av. Facultad de Veterinaria, 45, 24004 León
IES Padre Isla

PROYECTO
ESTADO REFORMADO
ALZADOS Y SECCIONES

ESCALA JUNIO 1/250 2022

P-04

ESTADO REFORMADO

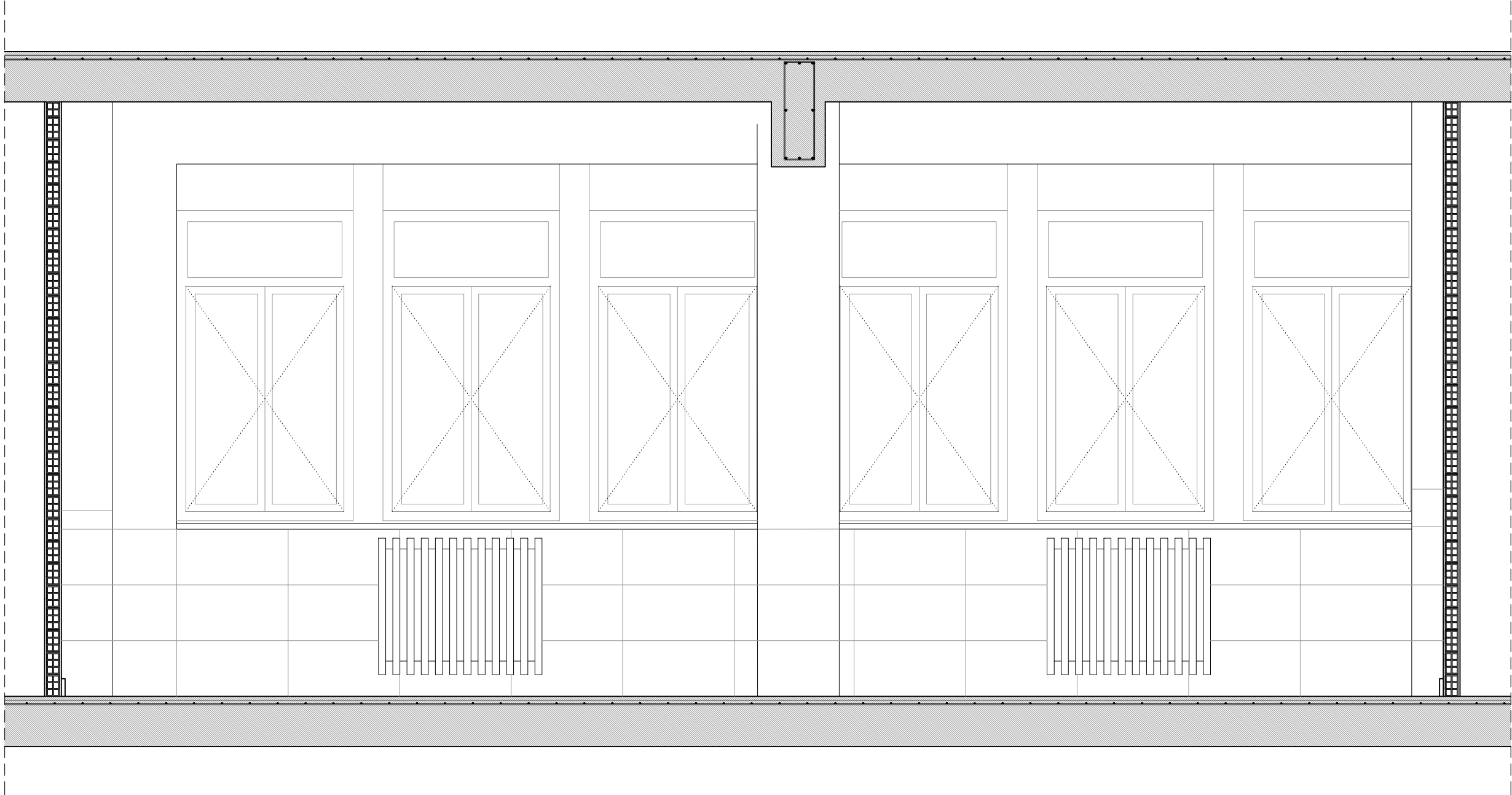

ALZADO INTERIOR AULA TIPO

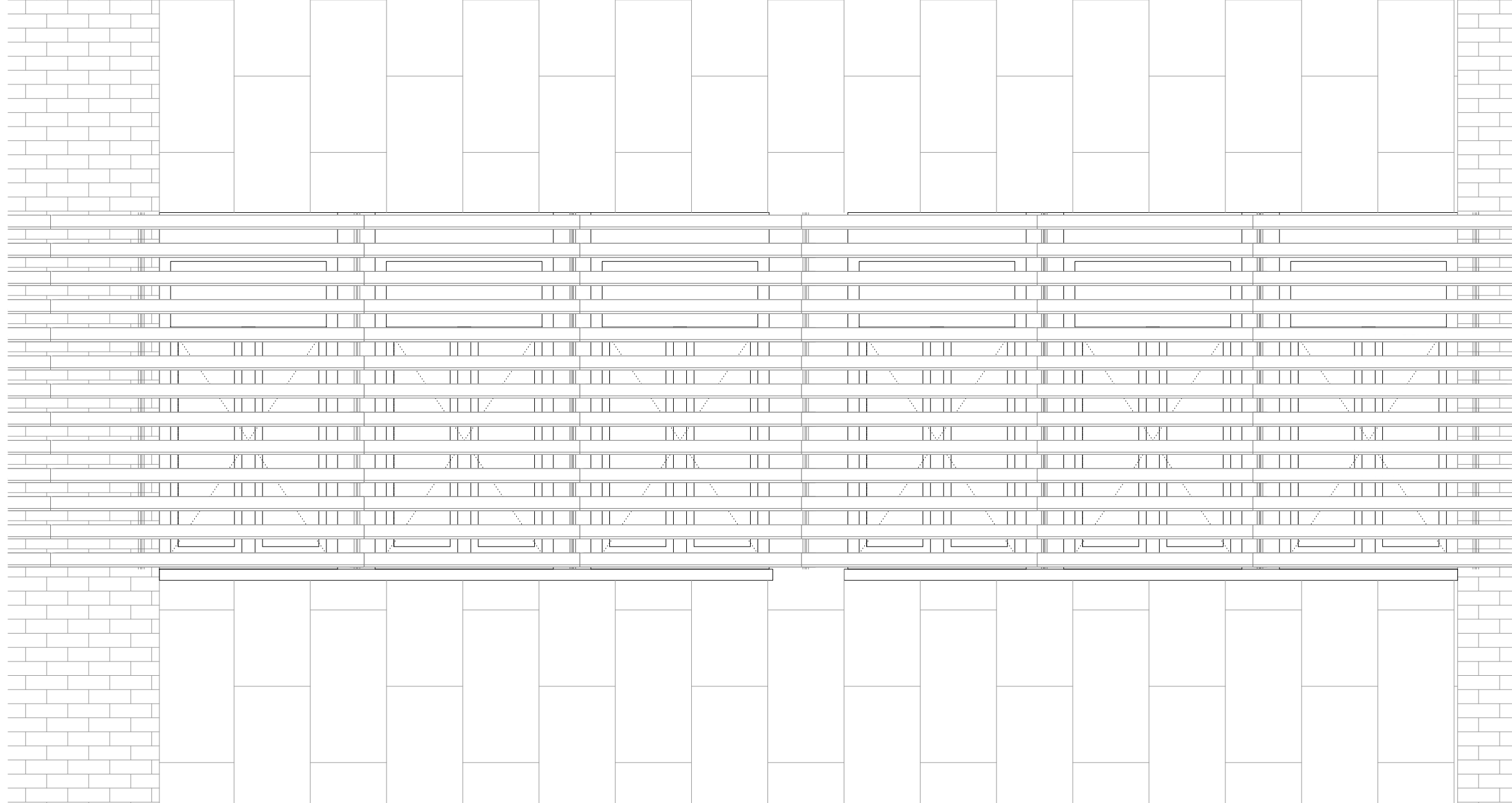

ALZADO EXTERIOR AULA TIPO

DETALLE C

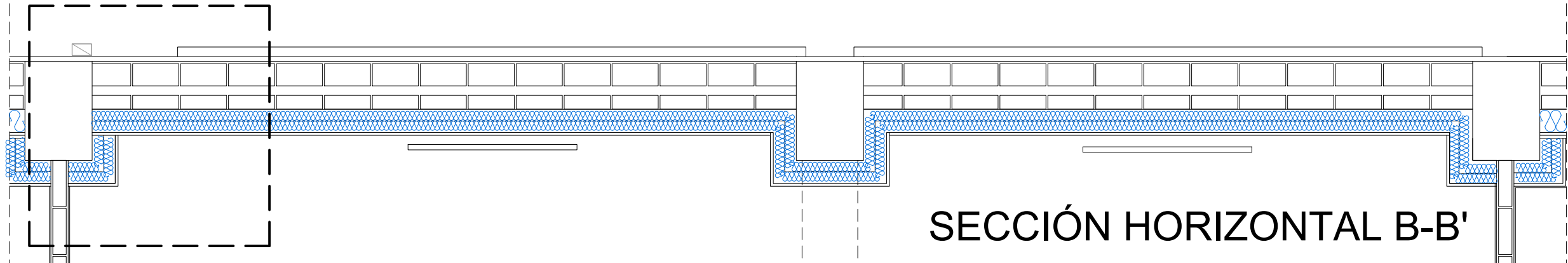

SECCIÓN HORIZONTAL B-B'

DETALLE D

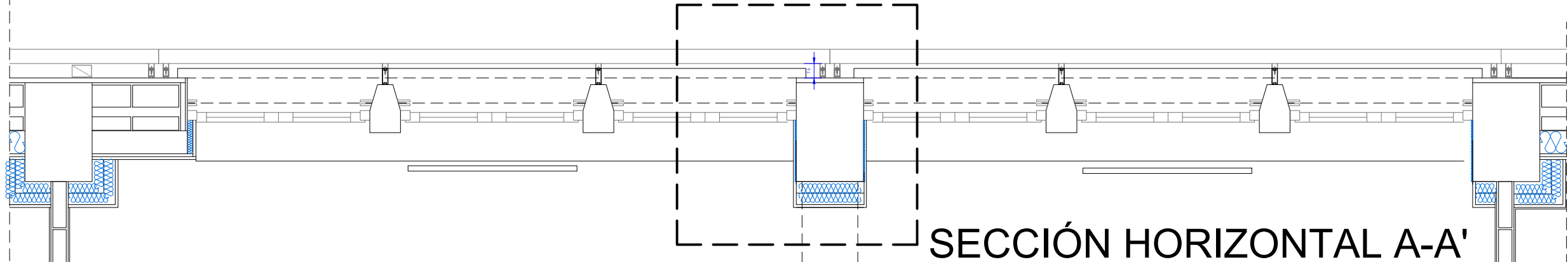

SECCIÓN HORIZONTAL A-A'

DETALLE A

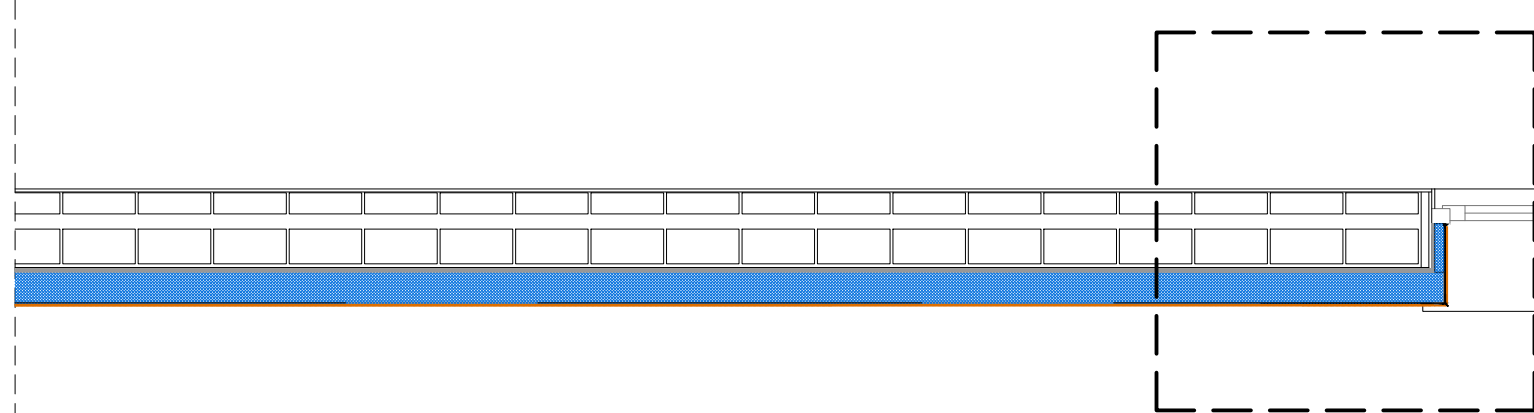

DETALLE B

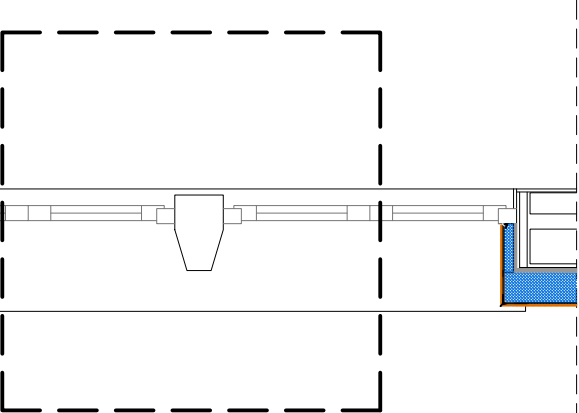

SECCIÓN HORIZONTAL A-A'

VISTA TRASERA Y SUPERIOR

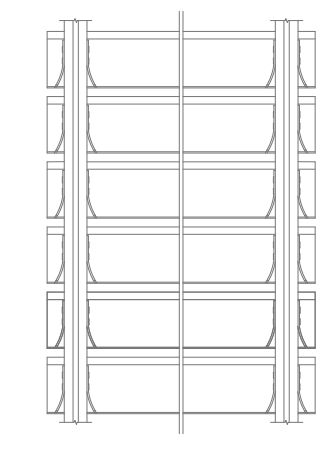

DATOS TÉCNICOS LAMAS C100 CON PINZA 45°

	A	M	I1	I2	P
Máximo	300	1600	s/necesidad	s/necesidad	45
Mínimo	70	200	---	---	100
Estandar	150	---	---	---	150
Fachada S	---	---	---	---	150
Fachada O	---	---	---	---	150

DETALLE PROTECCIONES SOLARES E= 1/10

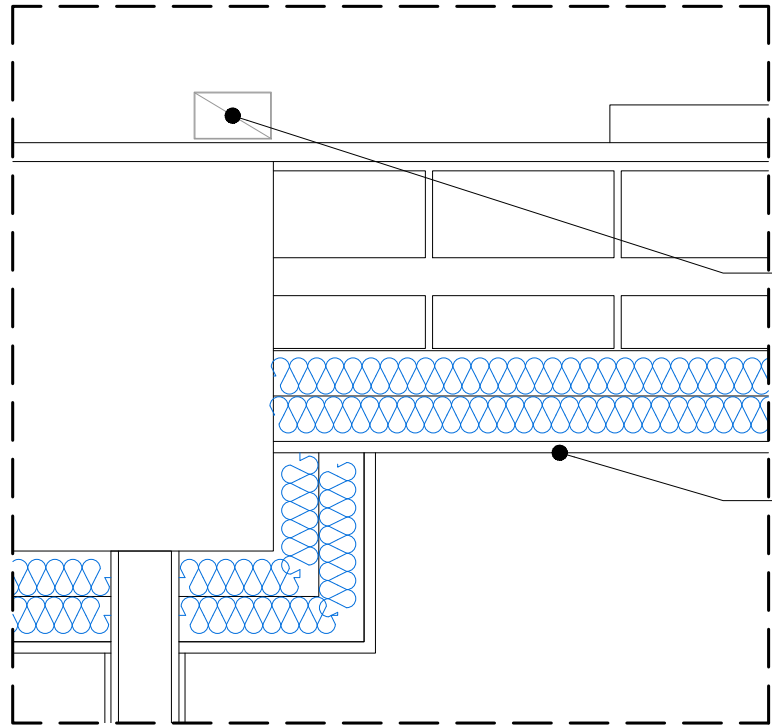

DETALLE C E:1/10

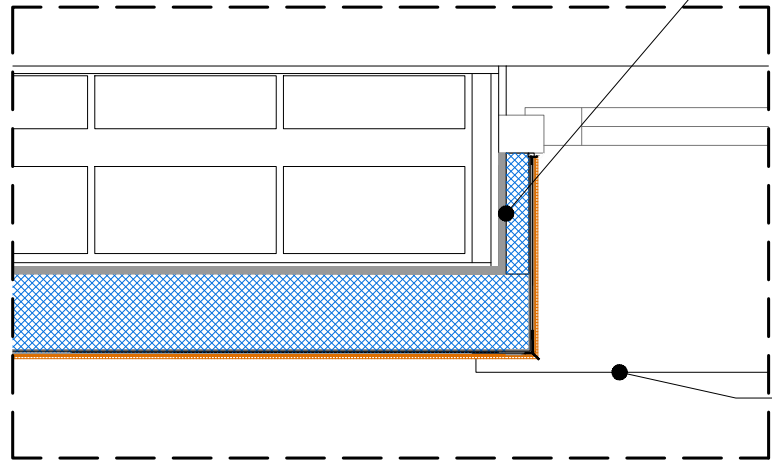

DETALLE A E:1/10

DISPOSICIÓN FACHADA S

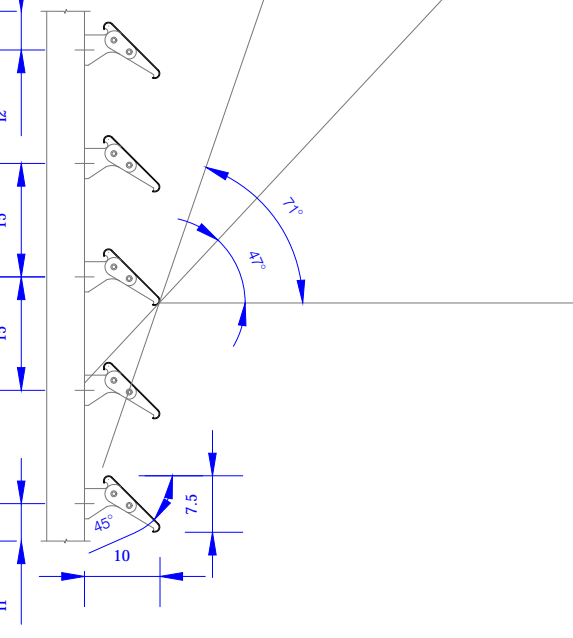

DISPOSICIÓN HORIZONTAL PLANTA BAJA FACHADA S

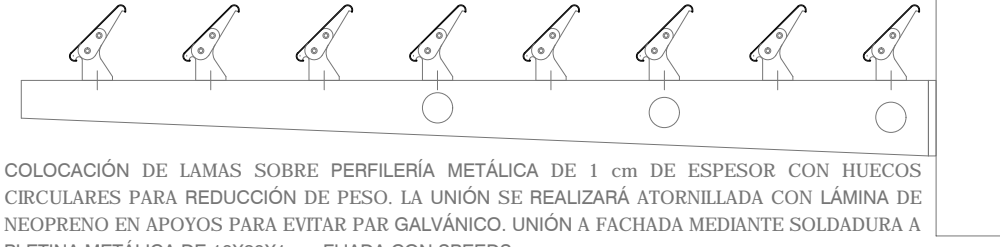

DETALLE D E:1/10

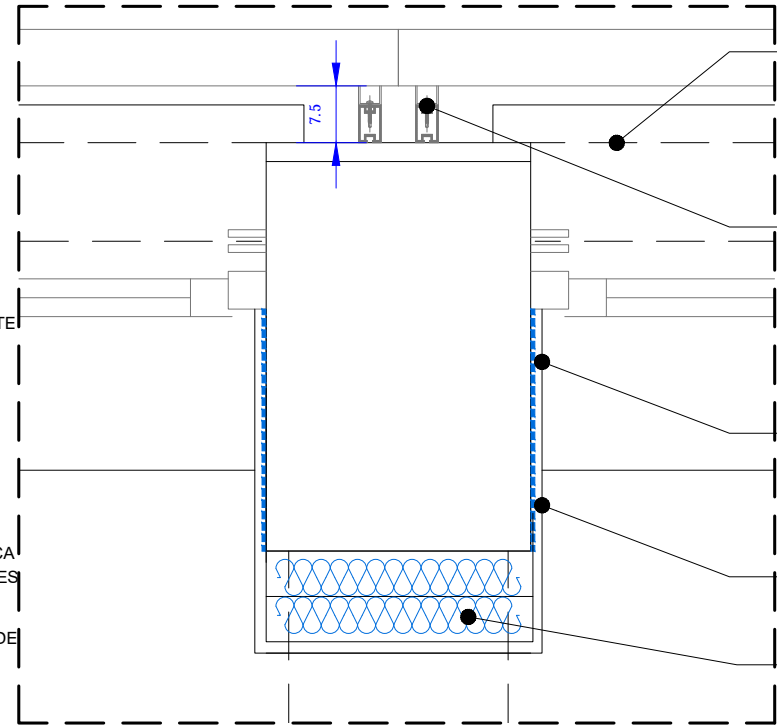

DETALLE D E:1/10

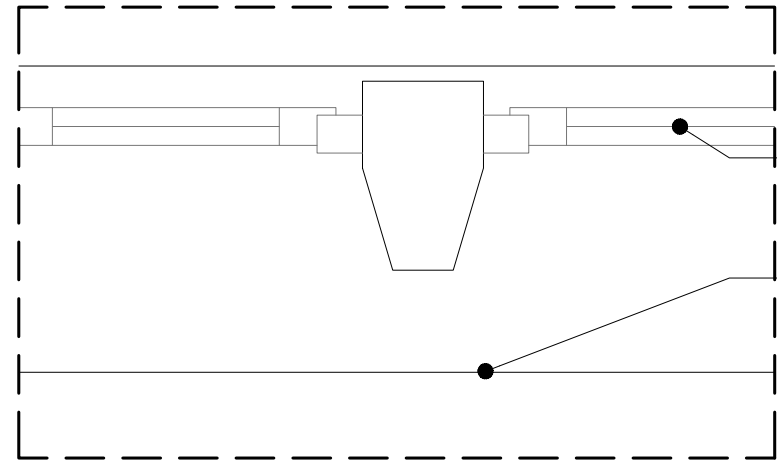

DETALLE B E:1/10

GONZALO BOBILLO DE LAMO ARQUITECTO

1:1

Escuela de Veterinaria, 45, 24004 León

Av. Facultad de Veterinaria, 45, 24004 León

IES Padre Isla

PROYECTO BÁSICO Y DE EJECUCIÓN DE MINIMA INTERVENCIÓN DE MEJORA DE LA ENVOLVENTE

PROYECTO DEFINICIÓN CONSTRUCTIVA DETALLE CONSTRUCTIVO

ESCALA JUNIO 2022

1/25

P-05

ESTADO REFORMADO

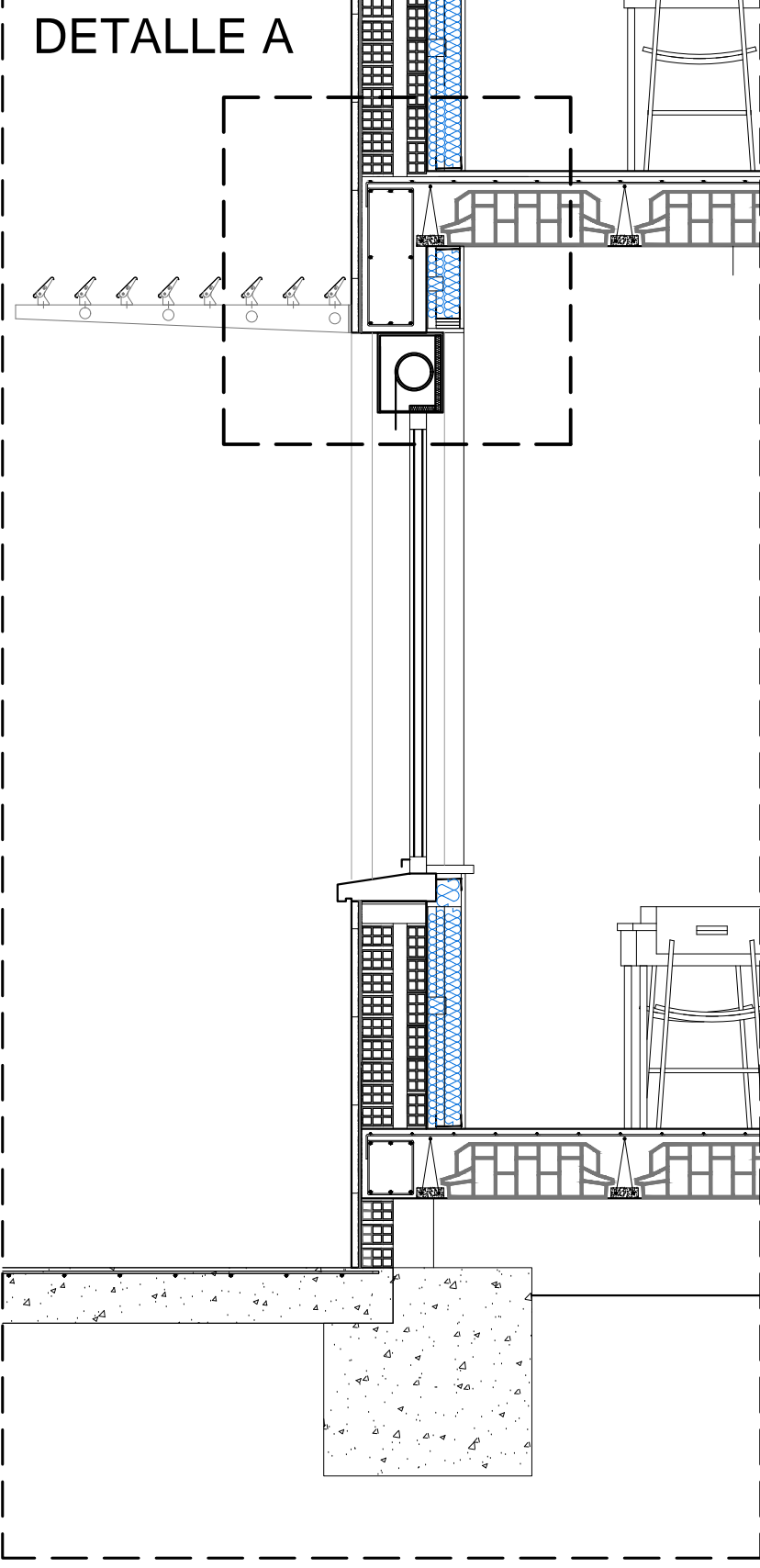
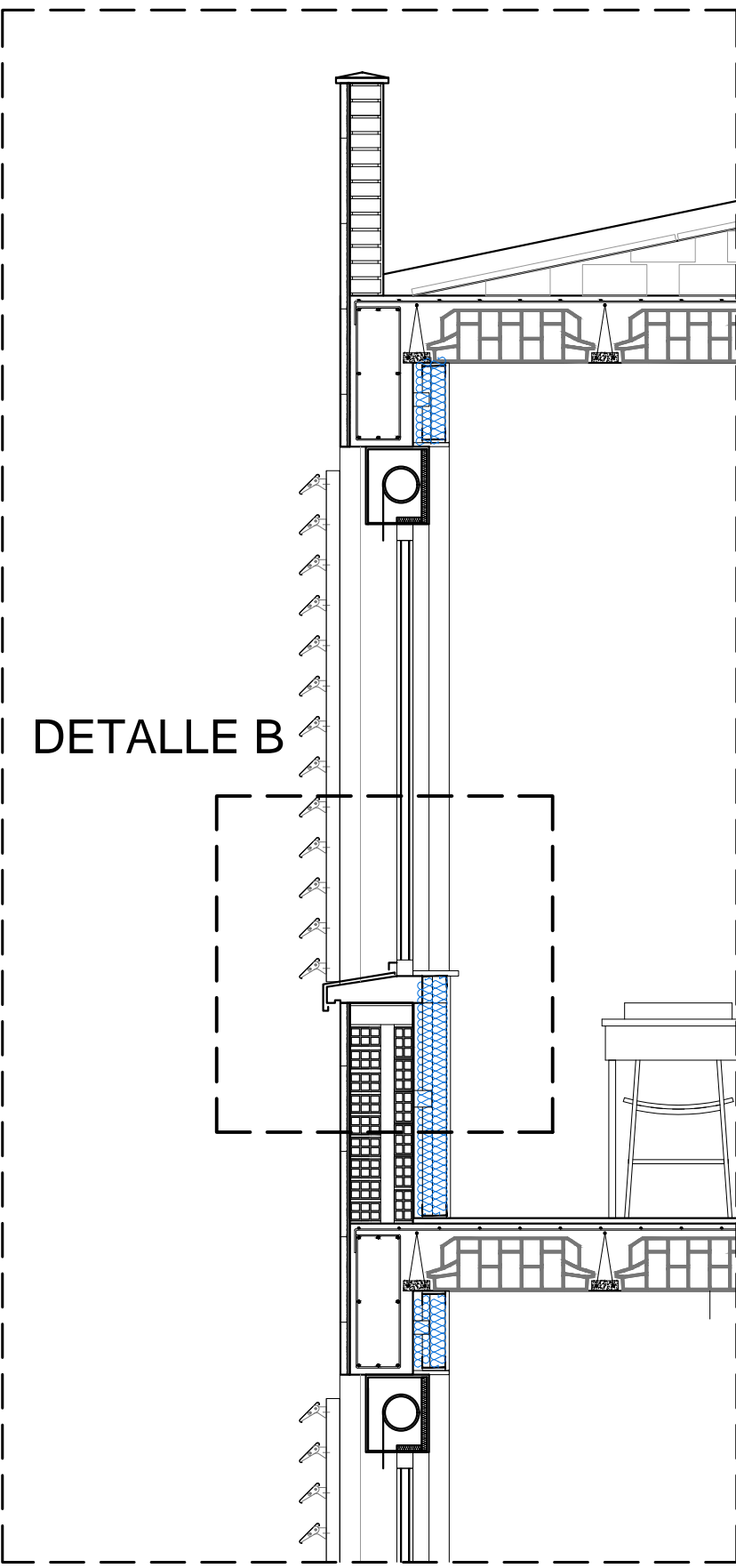

SECCIÓN FACHADA SUR

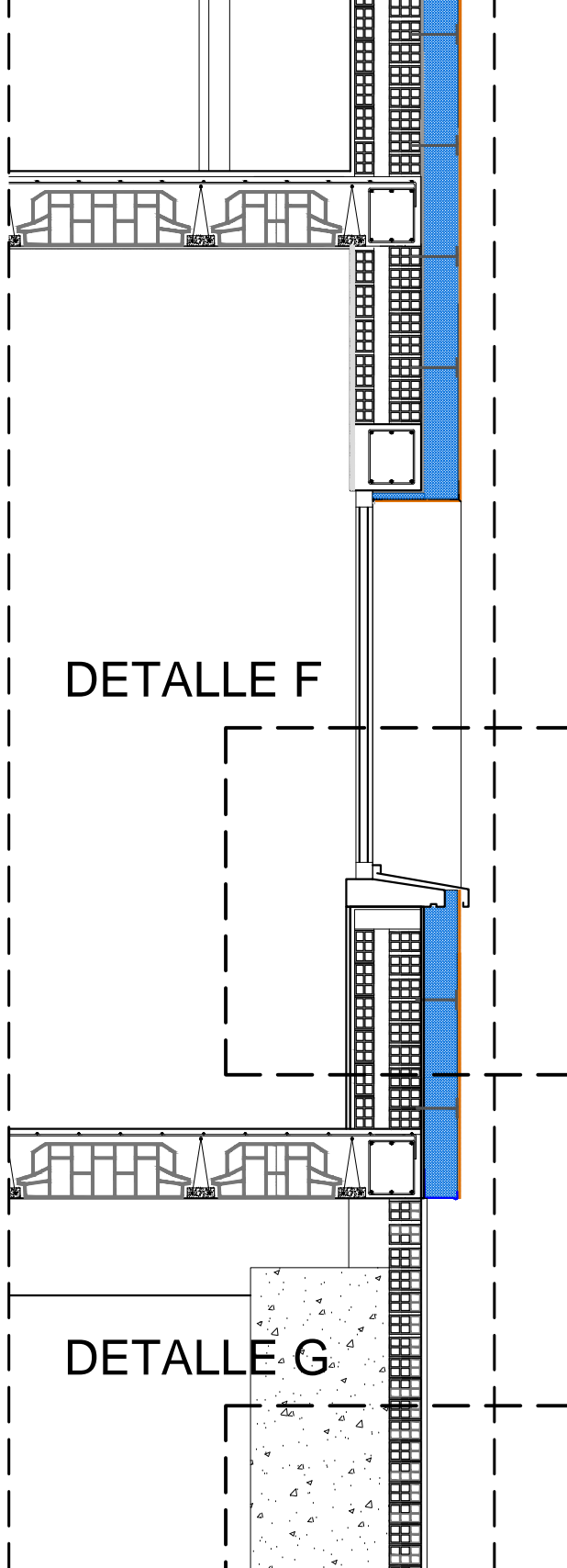
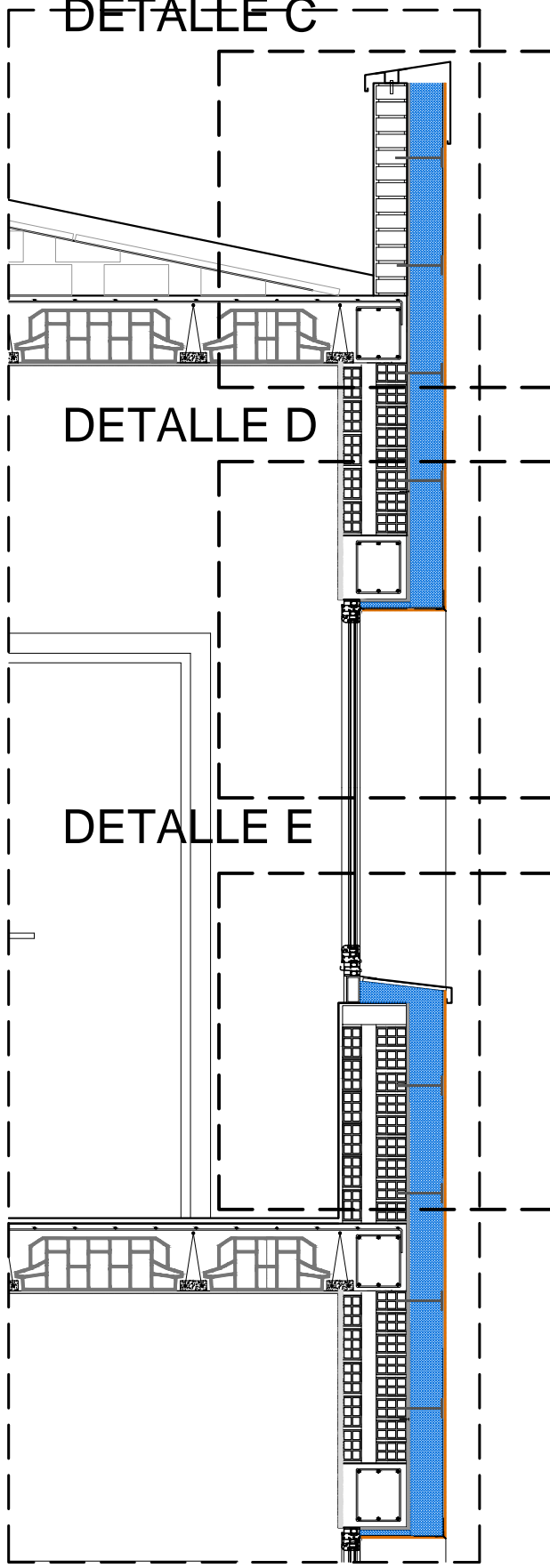

SECCIÓN FACHADA NORTE

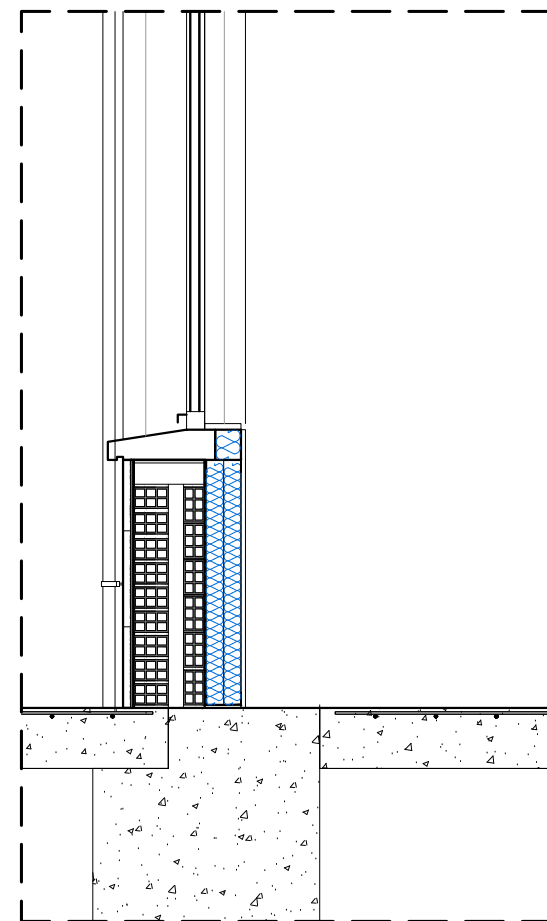
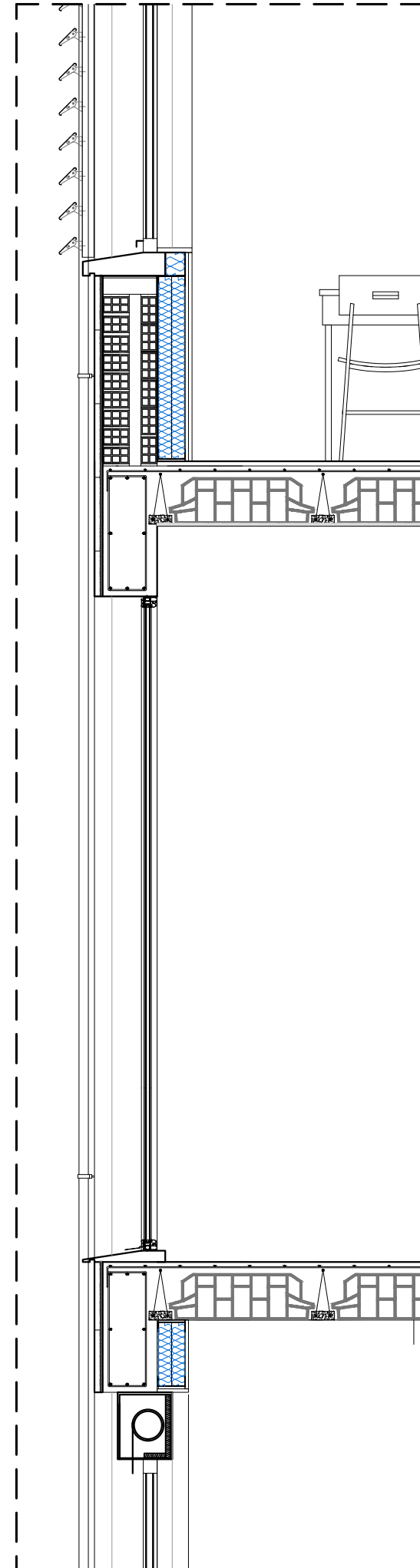
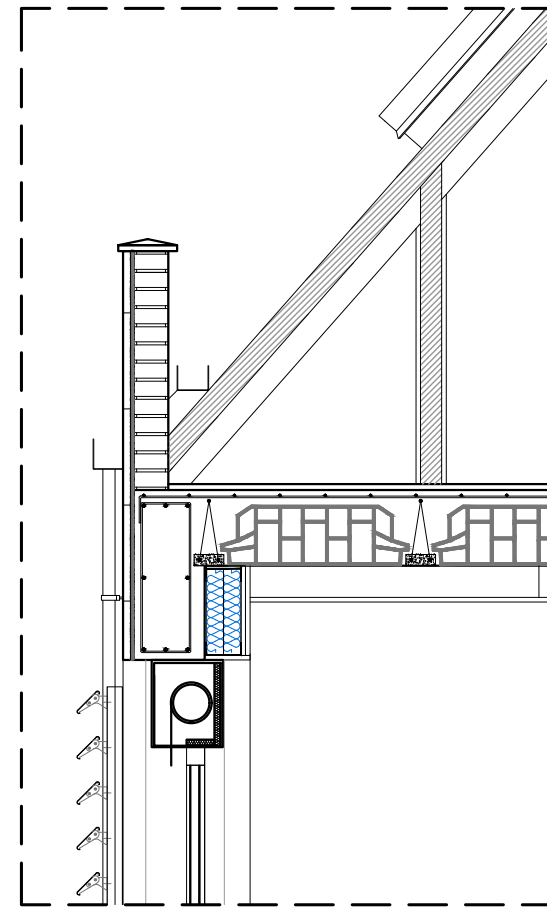

SECCIÓN FACHADA OESTE

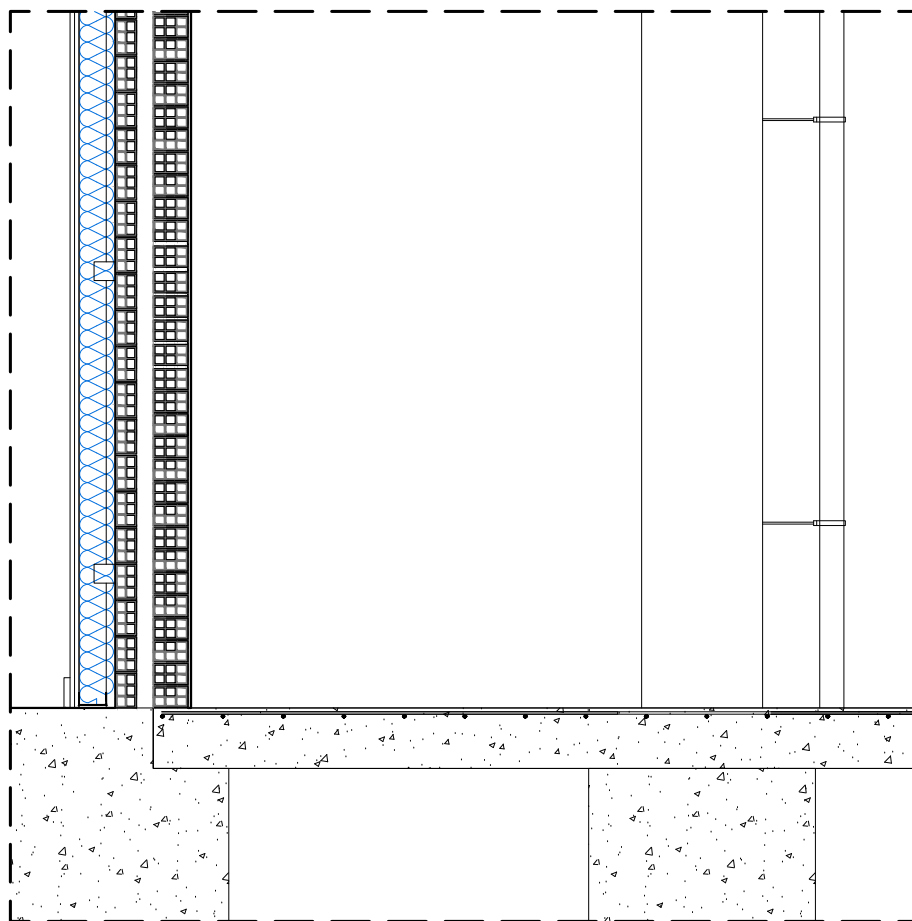
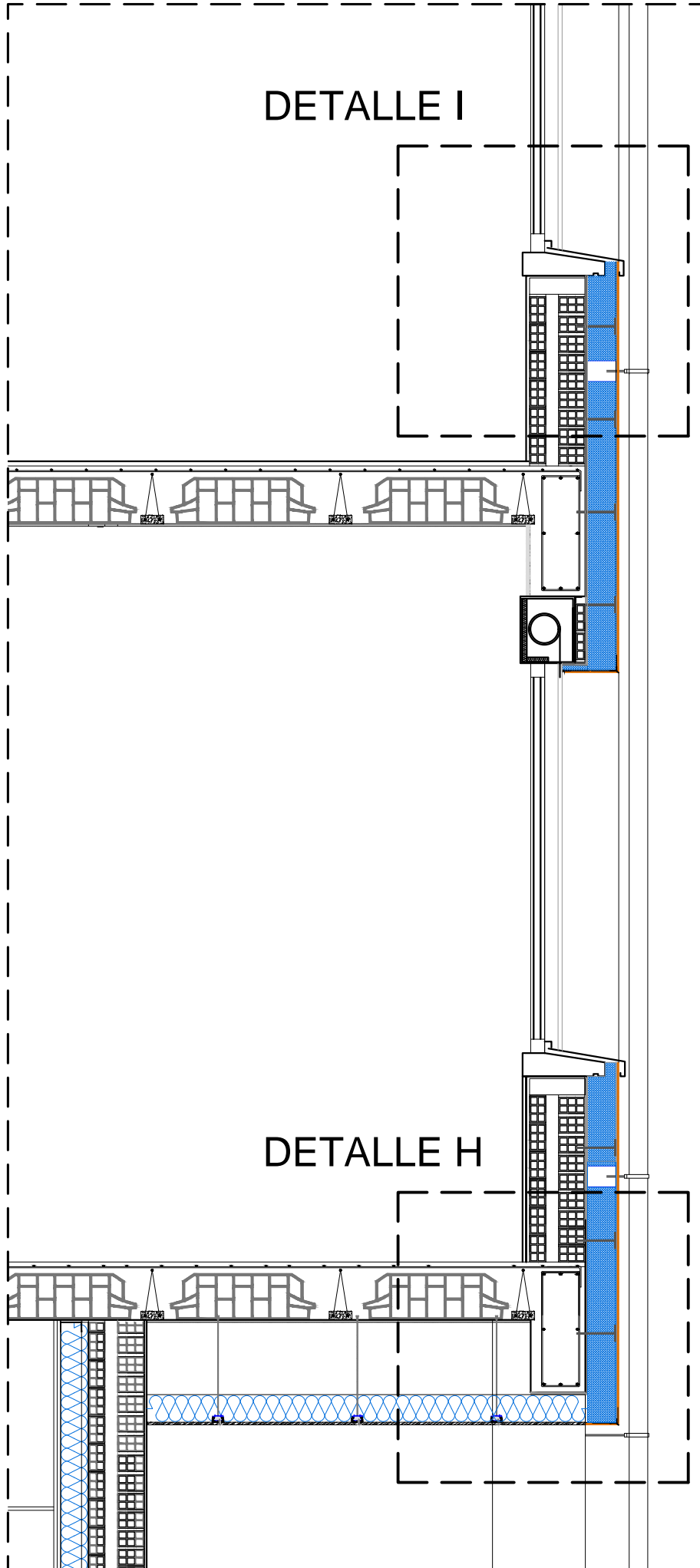
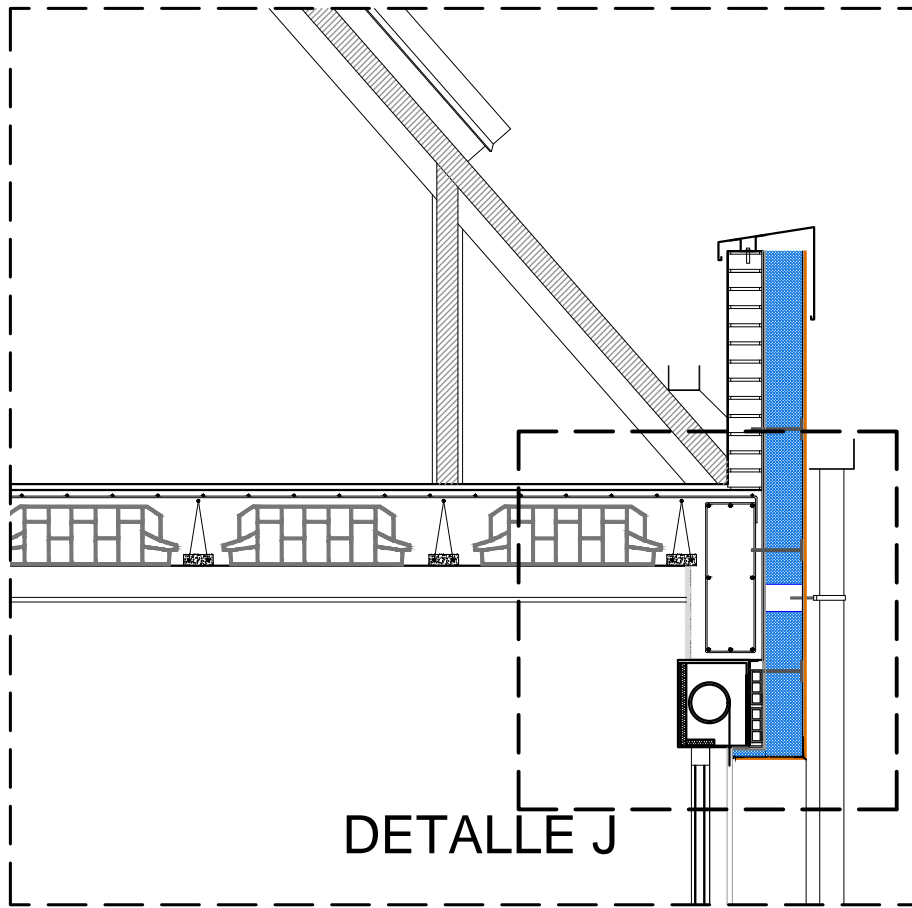

SECCIÓN FACHADA ESTE

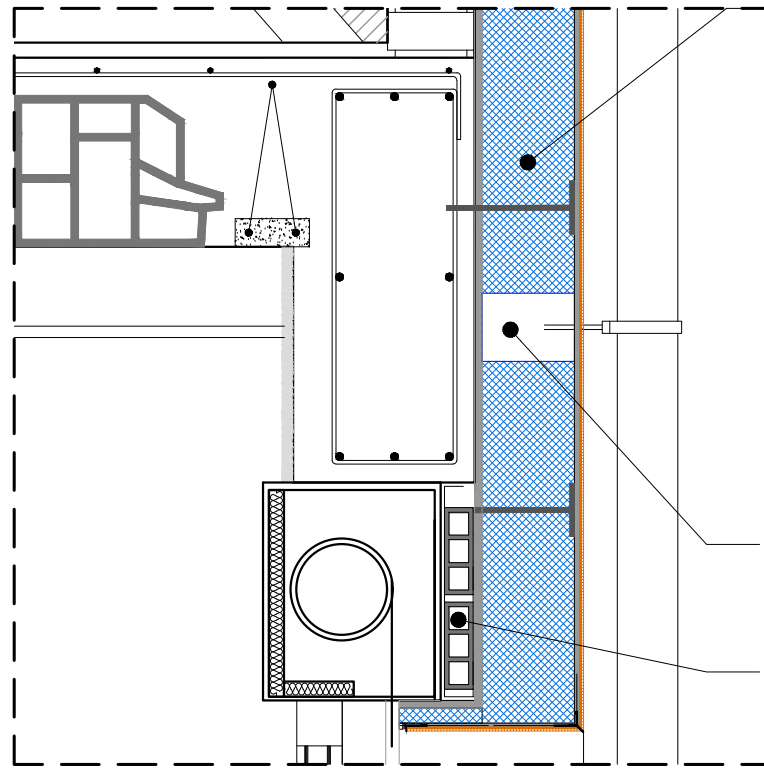

DETALLE J E:1/10

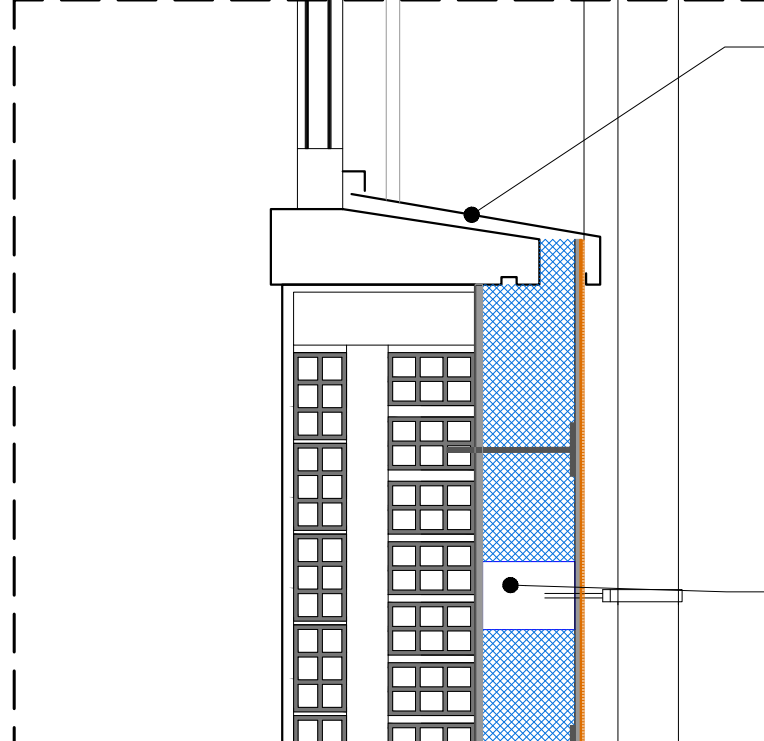

DETALLE I E:1/10

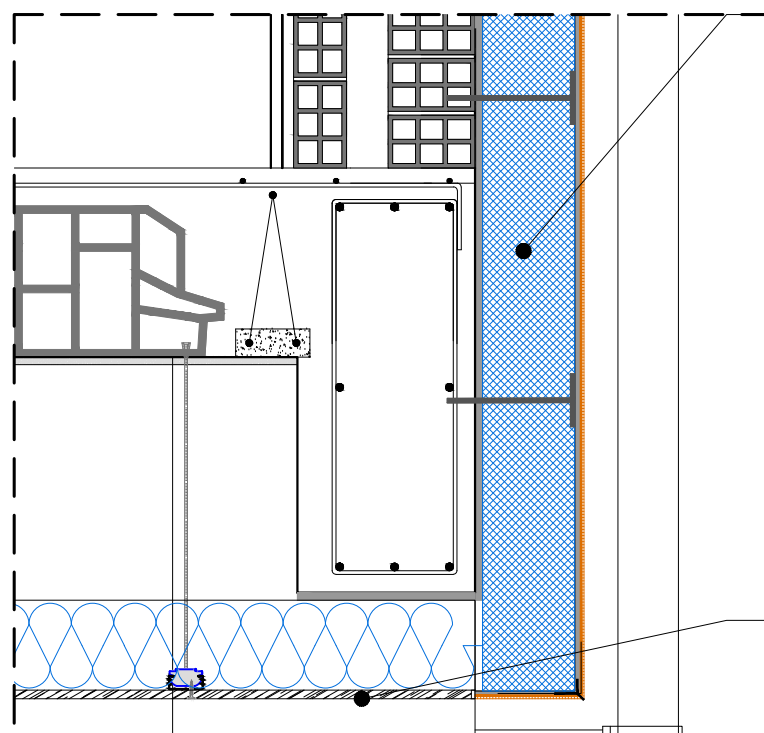

DETALLE H E:1/10

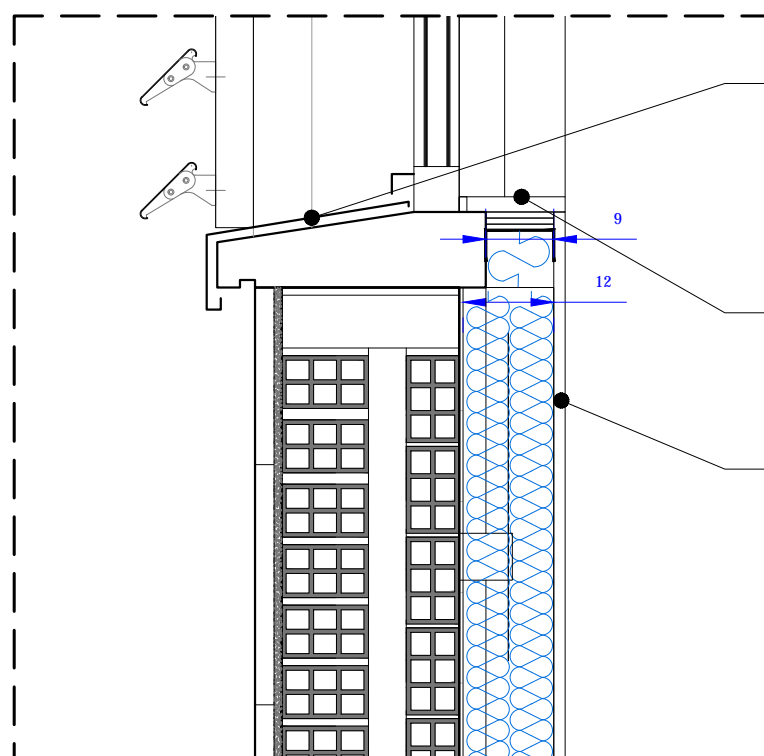

DETALLE B E:1/10

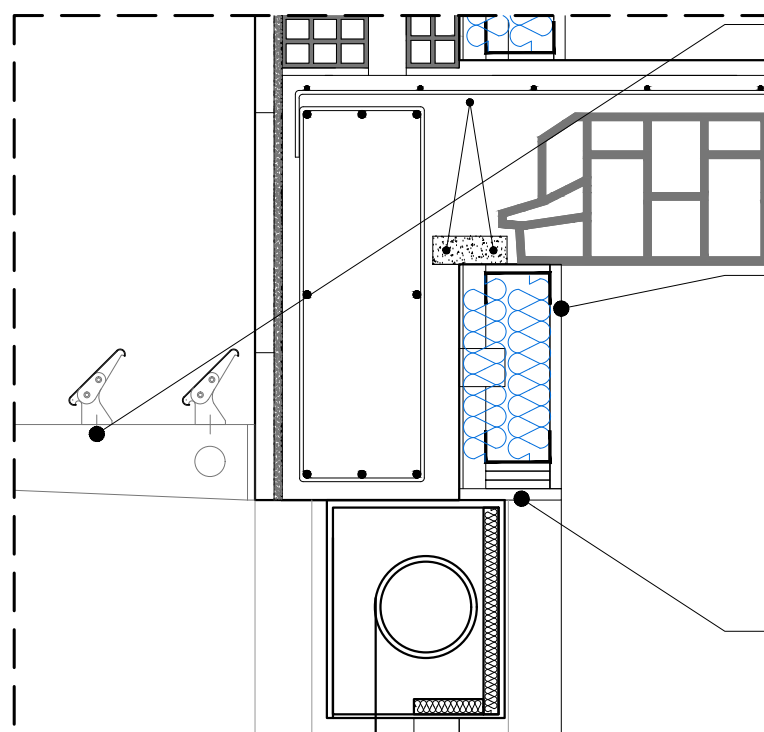

DETALLE A E:1/10

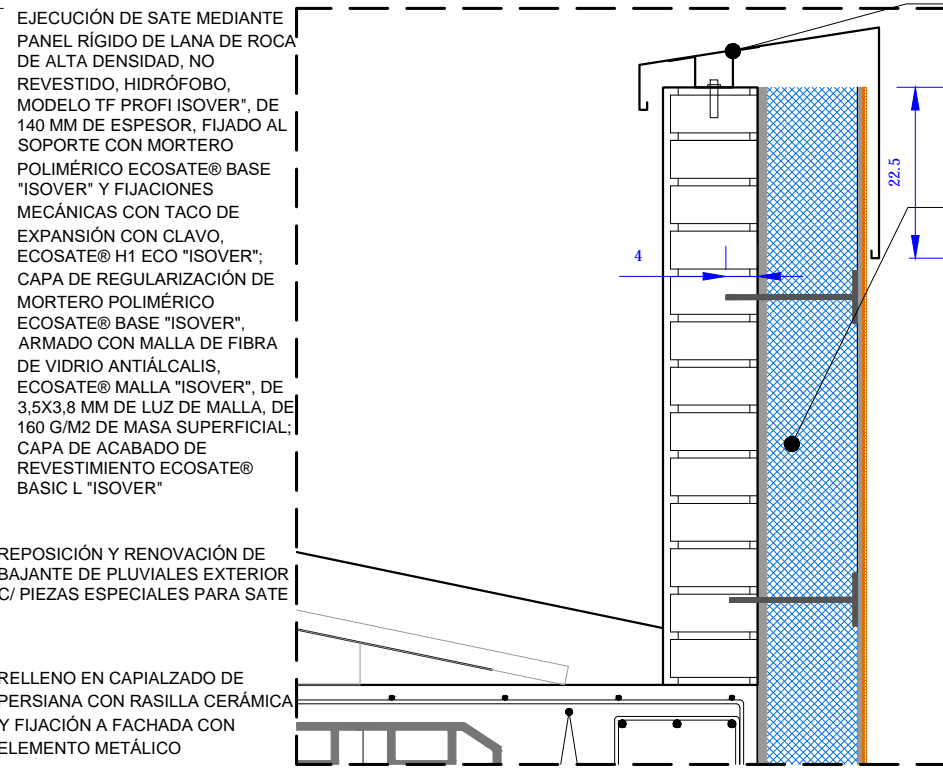

DETALLE C E:1/10

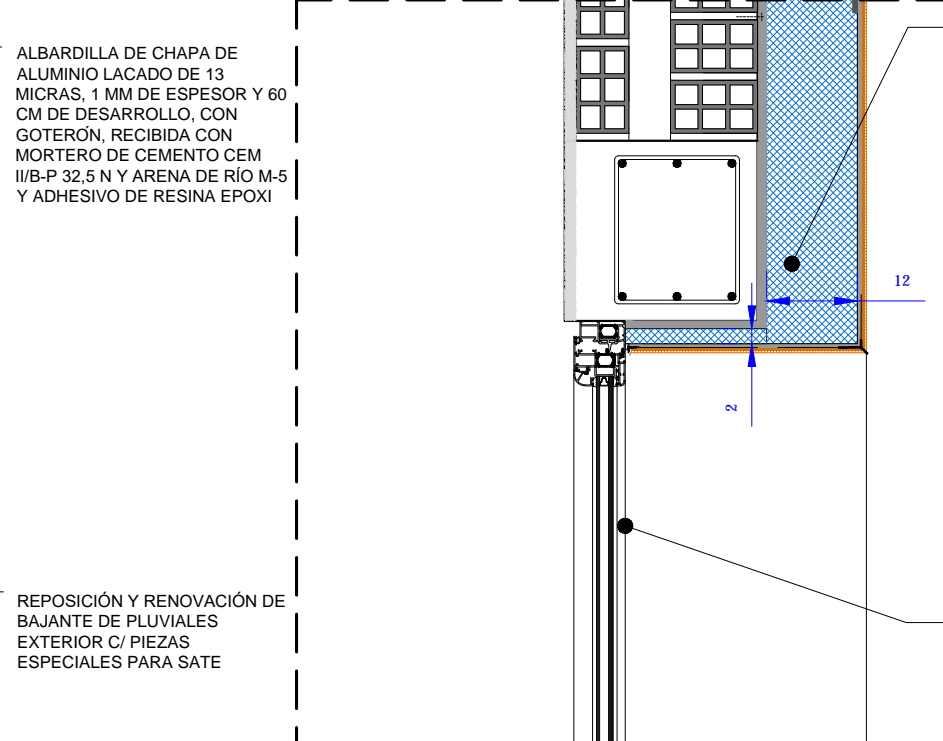

DETALLE D E:1/10

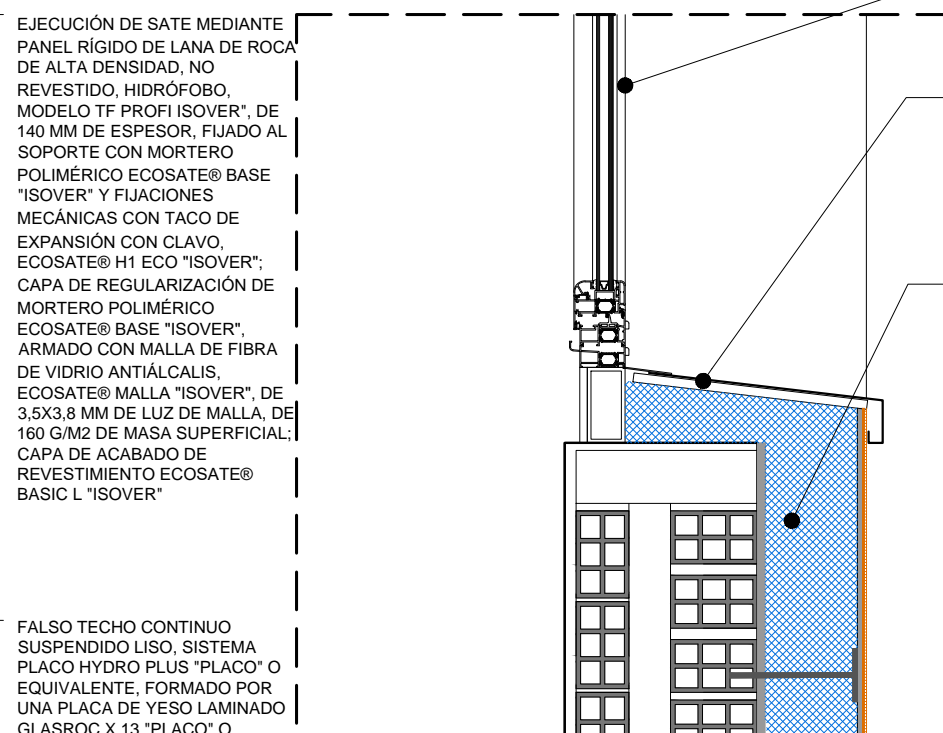

DETALLE E E:1/10

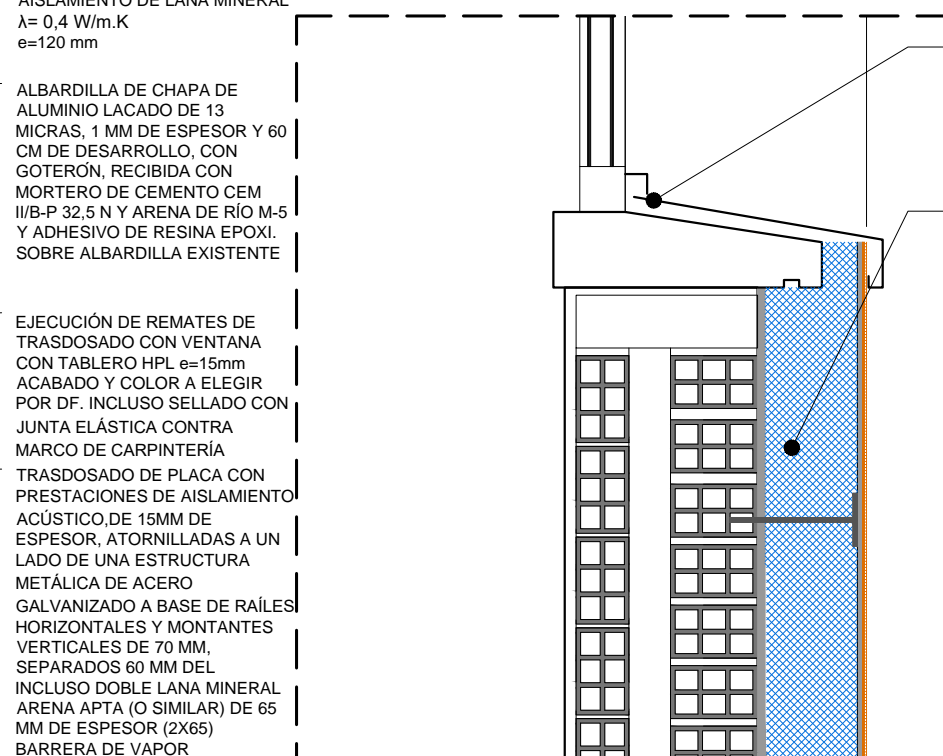

DETALLE F E:1/10

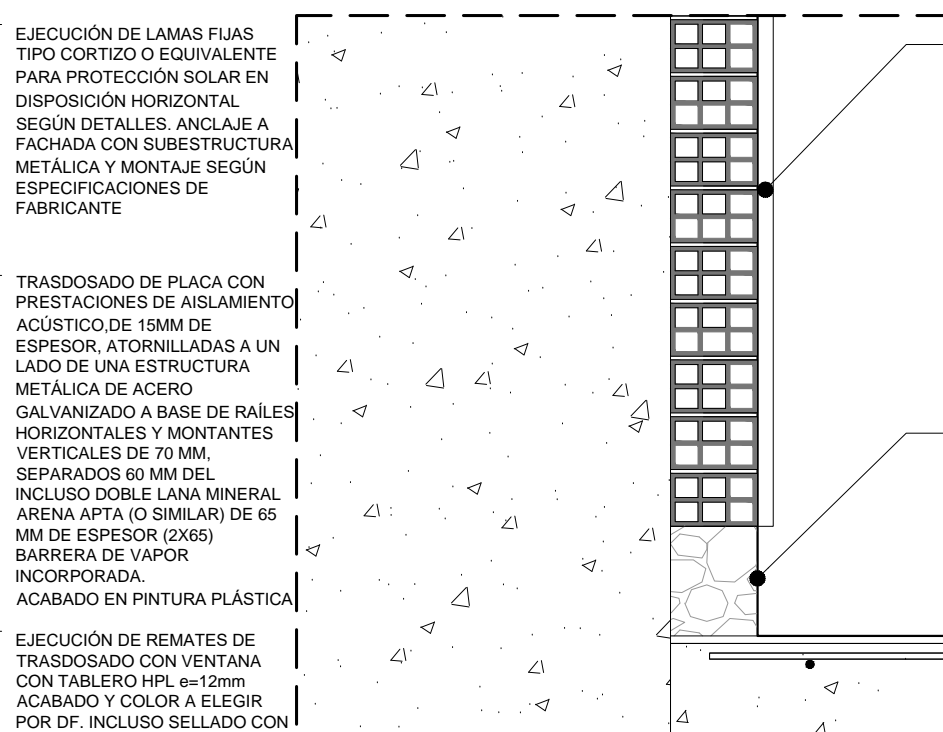

DETALLE G E:1/10

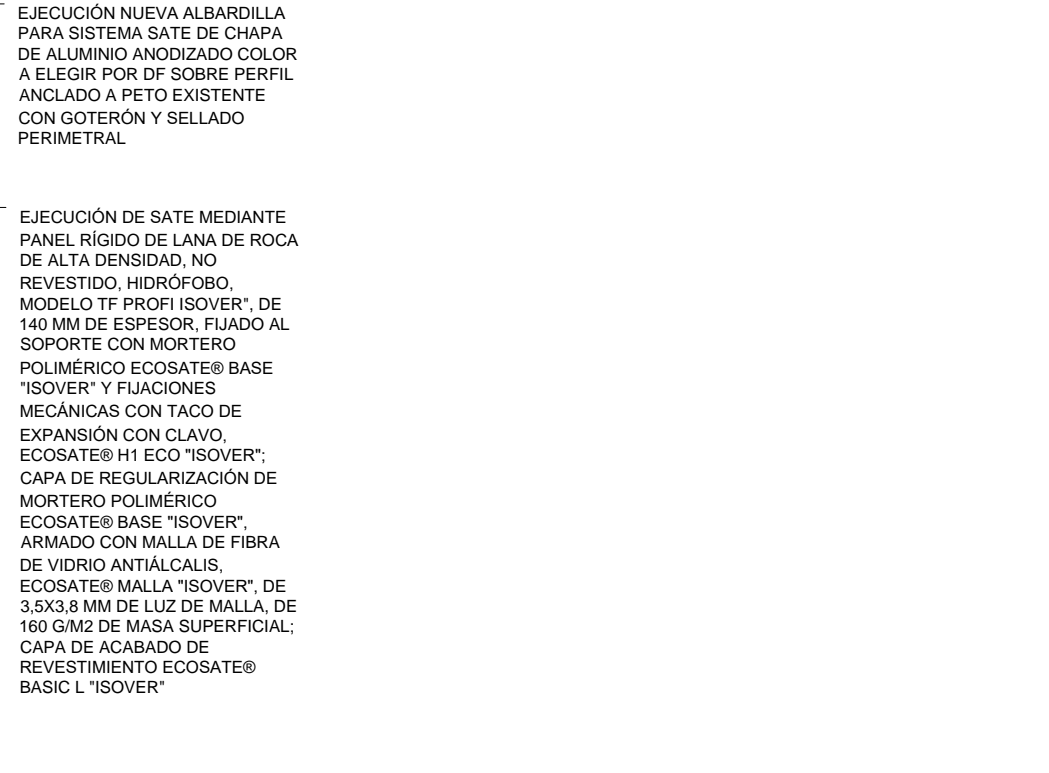

DETALLE C E:1/10

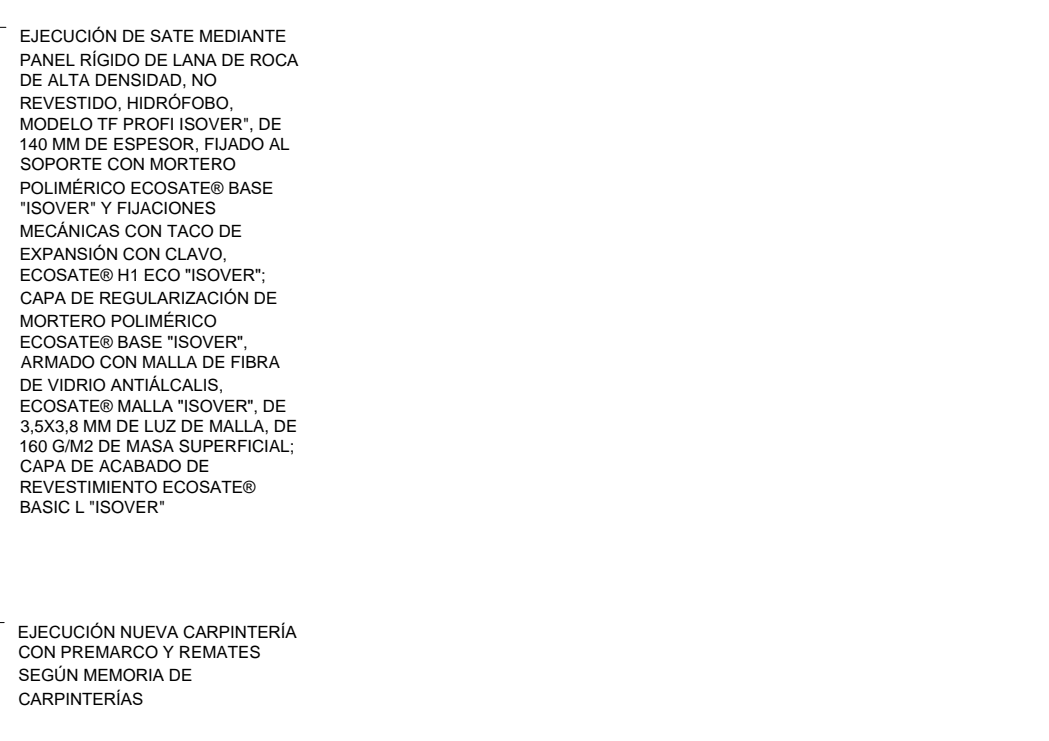

DETALLE D E:1/10

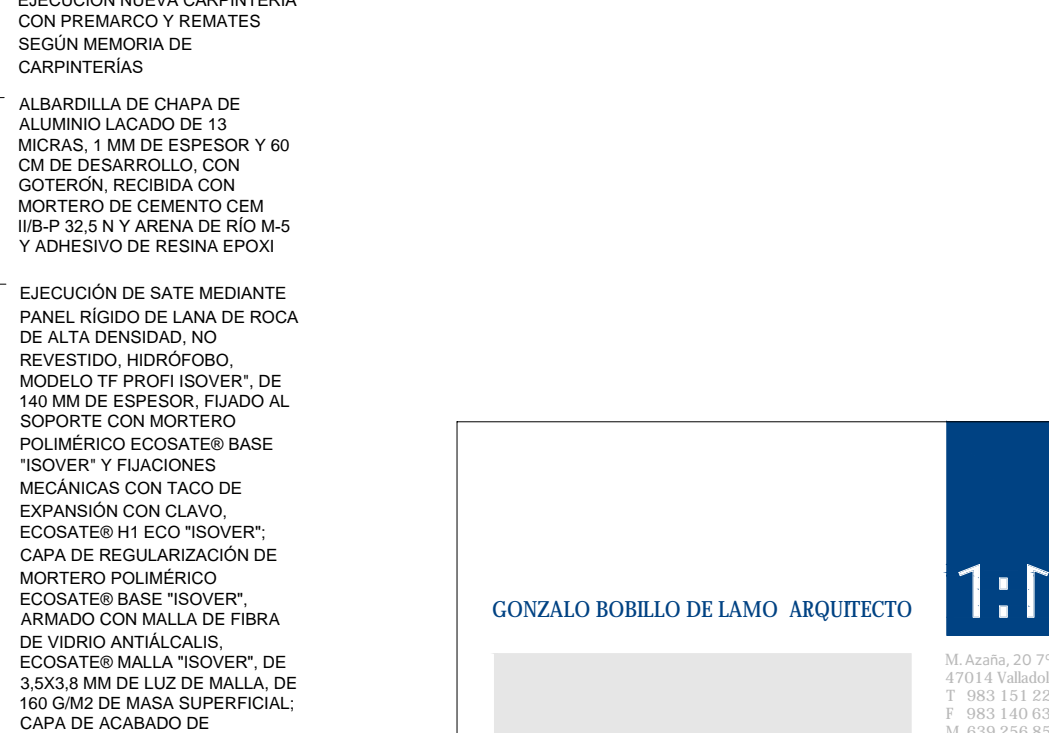

DETALLE E E:1/10

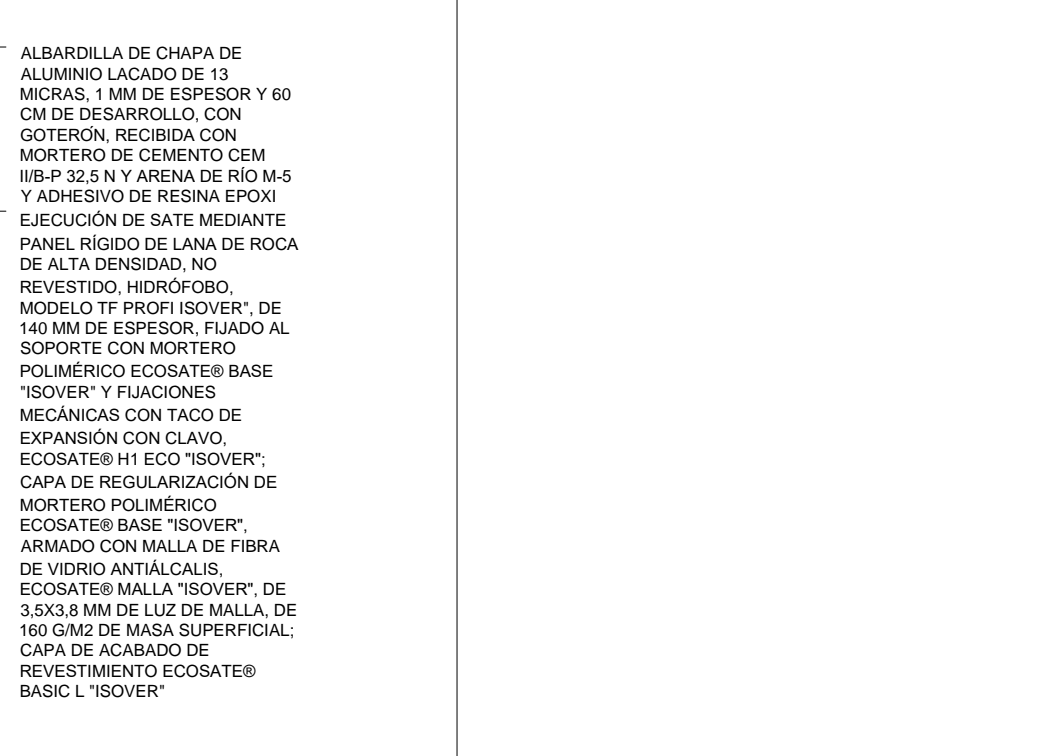

DETALLE F E:1/10

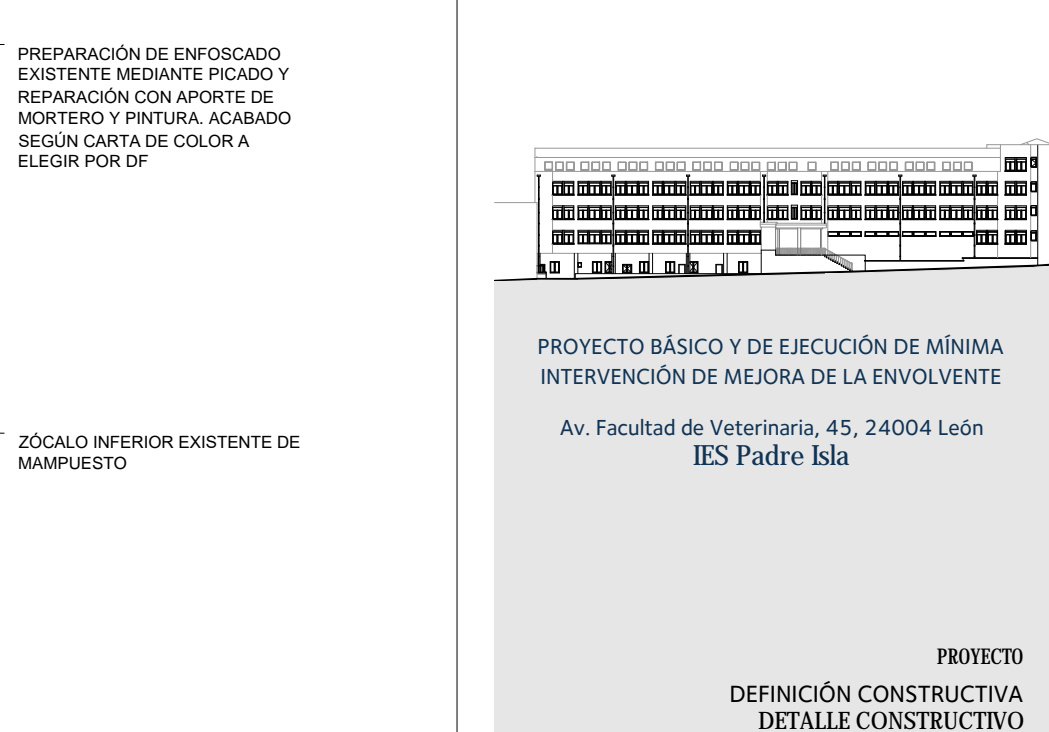

DETALLE G E:1/10

GONZALO BOBILLO DE LAMO ARQUITECTO



México, 2019
47014 Valadilla
T. 985 151 024
F. 985 140 030
M. 630 558 658
www.gbla.com.es

PROYECTO BÁSICO Y DE EJECUCIÓN DE MINIMA INTERVENCIÓN DE MEJORA DE LA ENVOLVENTE
Av. Facultad de Veterinaria, 45, 24004 León
IES Padre Isla

PROYECTO DEFINICIÓN CONSTRUCTIVA DETALLE CONSTRUCTIVO

V01, V03, V04, V05, V06, V08, V09, V10	Ventana formada por perfiles de aluminio anodizado con rotura de puente térmico Sistema Cor-60 o equivalente, anodizado de color a elegir por DF, con partes fijas y practicables según dibujo, incluidos herrajes de seguridad y deslizamiento, acristalada con vidrio 3+3/12/4. Bajo emisivo y de atenuación acústica.
V07	Ventana formada por perfiles de aluminio anodizado con rotura de puente térmico Sistema Cor-60 o equivalente, anodizado de color a elegir por DF, con partes fijas según dibujo, incluidos herrajes de seguridad, acristalada con vidrio Stadv 5+5/12/4+4. Bajo emisivo.
V02	Ventana formada por perfiles de aluminio anodizado, de color a elegir, con partes fijas según dibujo, y acristalamiento a base de doble perfil U-GLASS, color a elegir por DF, con cámara intermedia.
P01, P02	Puerta formada por perfiles de aluminio anodizado con rotura de puente térmico Sistema Cor-60 o equivalente, anodizado de color a elegir por DF, con partes fijas y practicables según dibujo, incluidos herrajes de seguridad y deslizamiento, acristalada con vidrio Stadv 5+5/12/4+4. Bajo emisivo.

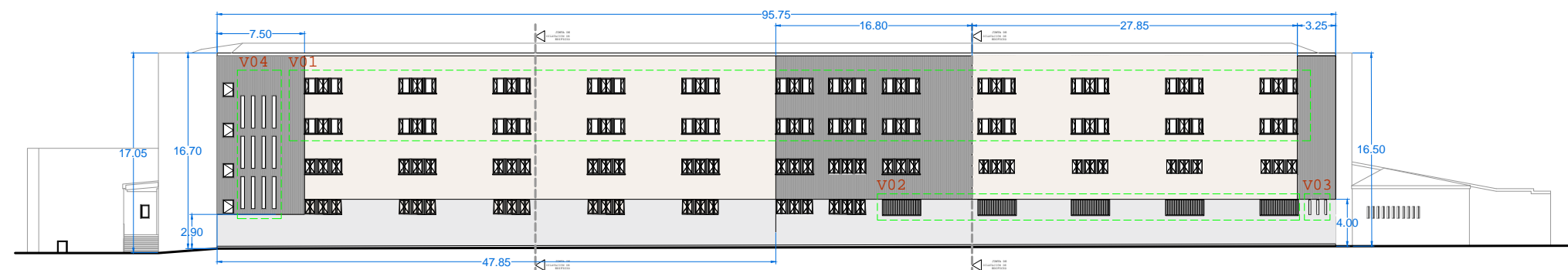

ALZADO NORTE E:1/500

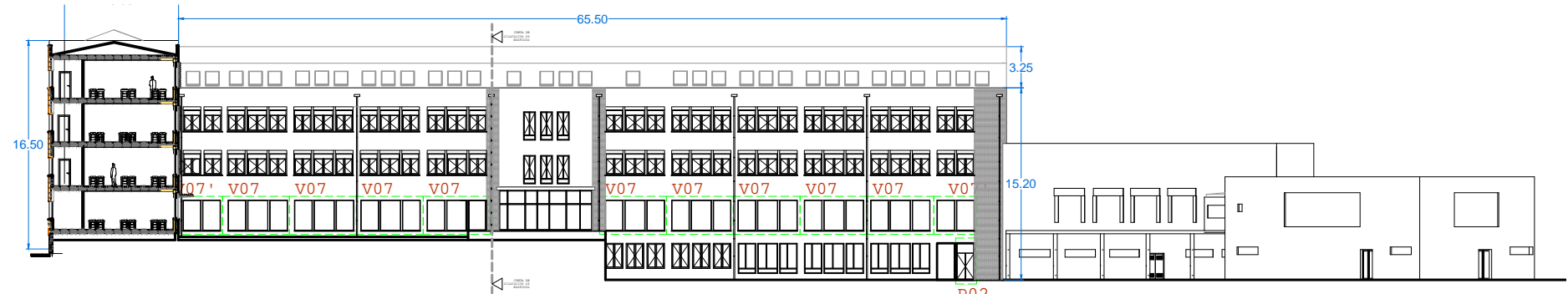

ALZADO OESTE AA' E:1/500

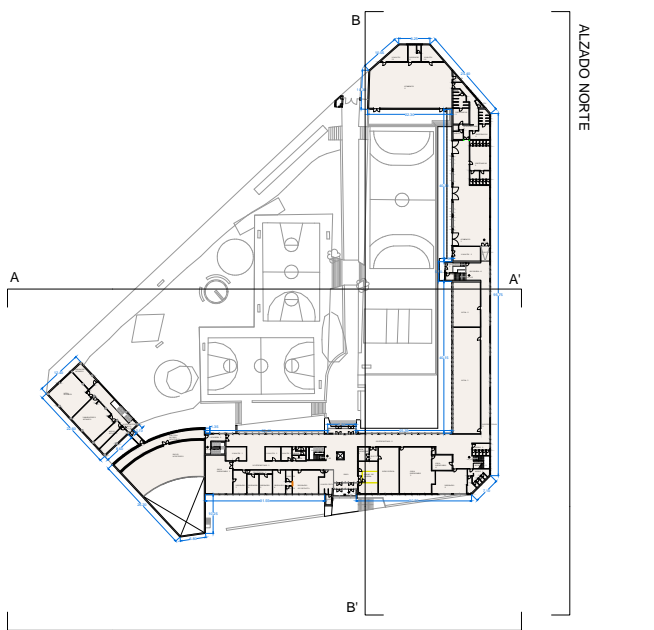

PLANTA REFERENCIA E:1/2000

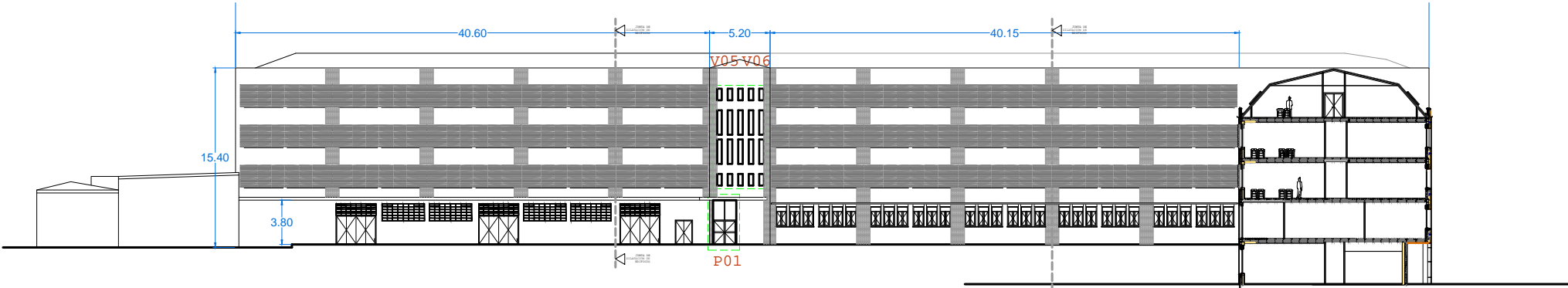

ALZADO SUR BB' E:1/500

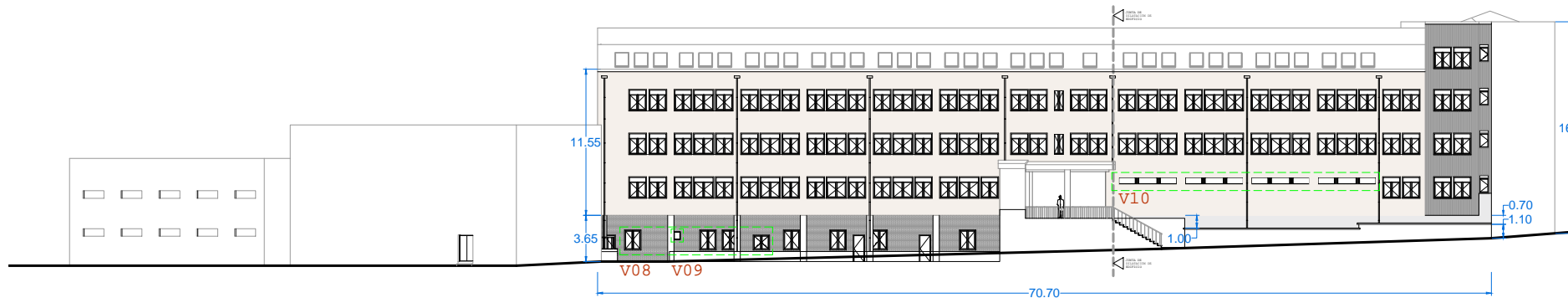

ALZADO ESTE E:1/500

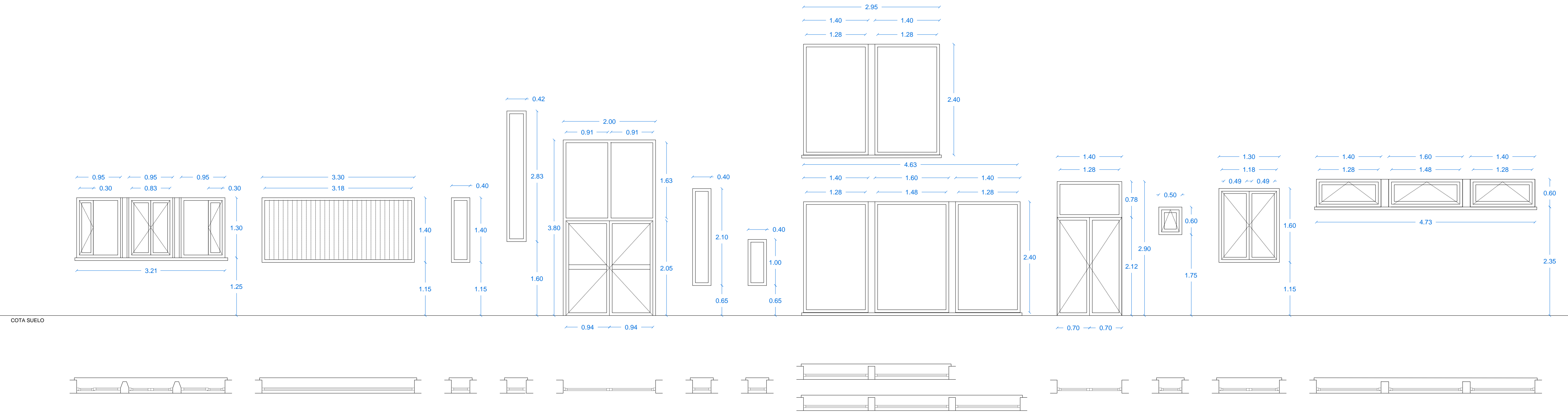

NOTA: Las dimensiones de las carpinterías se comprobarán in obra.

TIPO		V01	V02	V03	V04	P01	V05	V06	V07	V07'	P02	V08	V09	V10
UNIDADES	COTA -7.35m													
	COTA -3.90m													
	COTA +0.00m		5 Ud.	3 Ud.	4 Ud.	1 Ud.			9 Ud.	2 Ud.	1 Ud.	1 Ud.	4 Ud.	
	COTA +3.45m				4 Ud.		5 Ud.	5 Ud.						
	COTA +7.90m	12 Ud.			4 Ud.									
	COTA +10.35m	12 Ud.					5 Ud.	5 Ud.						
MATERIAL		Aluminio	Aluminio UPR 60 /120 o equivalente	Aluminio	Aluminio	Aluminio	Aluminio	Aluminio	Aluminio	Aluminio	Aluminio	Aluminio	Aluminio	Aluminio
ACABADO		Anodizado	Anodizado	Anodizado	Anodizado	Anodizado	Anodizado	Anodizado	Anodizado	Anodizado	Anodizado	Anodizado	Anodizado	Anodizado
APERTURA		Batiente				Batiente					Batiente	Oscilante	Batiente	Oscilante
ACRISTALAMIENTO		Practicable: Climalt 3+3/12/4 Bajo emisivo y atenuación acústica Fija: Climalt 3+3/12/4 Bajo emisivo y atenuación acústica	Doble Perfil U-GLASS con cámara	Fija: Climalt 3+3/12/4 Bajo emisivo y atenuación acústica	Fija: Climalt 3+3/12/4 Bajo emisivo y atenuación acústica	Practicable: Climalt Stadv 5+5/12/4+4 Bajo emisivo Fija: Climalt Stadv 5+5/12/4+4 Bajo emisivo	Fija: Climalt 3+3/12/4 Bajo emisivo y atenuación acústica	Fija: Climalt 3+3/12/4 Bajo emisivo y atenuación acústica	Fija: Climalt Stadv 5+5/12/4+4 Bajo emisivo	Practicable: Climalt Stadv 5+5/12/4+4 Bajo emisivo Fija: Climalt Stadv 5+5/12/4+4 Bajo emisivo	Practicable: Climalt Stadv 5+5/12/4+4 Bajo emisivo y atenuación acústica	Practicable: Climalt 3+3/12/4 Bajo emisivo y atenuación acústica	Practicable: Climalt 3+3/12/4 Bajo emisivo y atenuación acústica	Practicable: Climalt 3+3/12/4 Bajo emisivo y atenuación acústica
OBSERVACIONES		Unidad compuesta por 3 módulos de carpinterías de 66 x 1.30m. Cubrición de vierteaguas y jambas de homínigón prefabricado existentes con chapas de aluminio anodizado color a elegir por DF.	Cubrición de vierteaguas mediante perfil de aluminio y carpintería con rotura de puente térmico UPR 60 /120 o equivalente con anodizado color a elegir por DF. Colocación a modo de doble cerramiento aislante mediante sistema de colocación en cámara, estanqueidad mediante sellado de silicona.	Cubrición de vierteaguas con chapa de aluminio anodizado color a elegir por DF.	Cubrición de vierteaguas con chapa de aluminio anodizado color a elegir por DF.	Cubrición de vierteaguas con chapa de aluminio anodizado color a elegir por DF.	Cubrición de vierteaguas con chapa de aluminio anodizado color a elegir por DF.	Cubrición de vierteaguas con chapa de aluminio anodizado color a elegir por DF.	Unidad compuesta por 2 módulos de carpinterías de 1.40 x 2.40m y uno de 1.60 x 2.40m.	Unidad compuesta por 2 módulos de 1.40 x 2.40m.				Esta carpintería se instalará al interior manteniendo la carpintería de vidriera existente y creando así doble ventana. Unidad compuesta por 2 módulos de carpinterías de 1.40 x 0.60m y uno de 1.60 x 0.60m. Cubrición de vierteaguas con chapa de aluminio anodizado color a elegir por DF.

1:1

GONZALO BOBILLO DE LAMO ARQUITECTO

M. Azueta, 20 PPA
47014 Valladolid
T. 983 151 524
F. 983 140 630
M. 630 256 858
www.lba.com.es

EREN

EREN

EREN

Junta de Castilla y León

Europa impulsa nuestro crecimiento

FONDO EUROPEO DE DESARROLLO REGIONAL Unión Europea



PROYECTO BÁSICO Y DE EJECUCIÓN DE MINIMA INTERVENCIÓN DE MEJORA DE LA ENVOLVENTE
Av. Facultad de Veterinaria, 45, 24004 León
IES Padre Isla

PROYECTO
MEMORIA DE CARPINTERÍAS

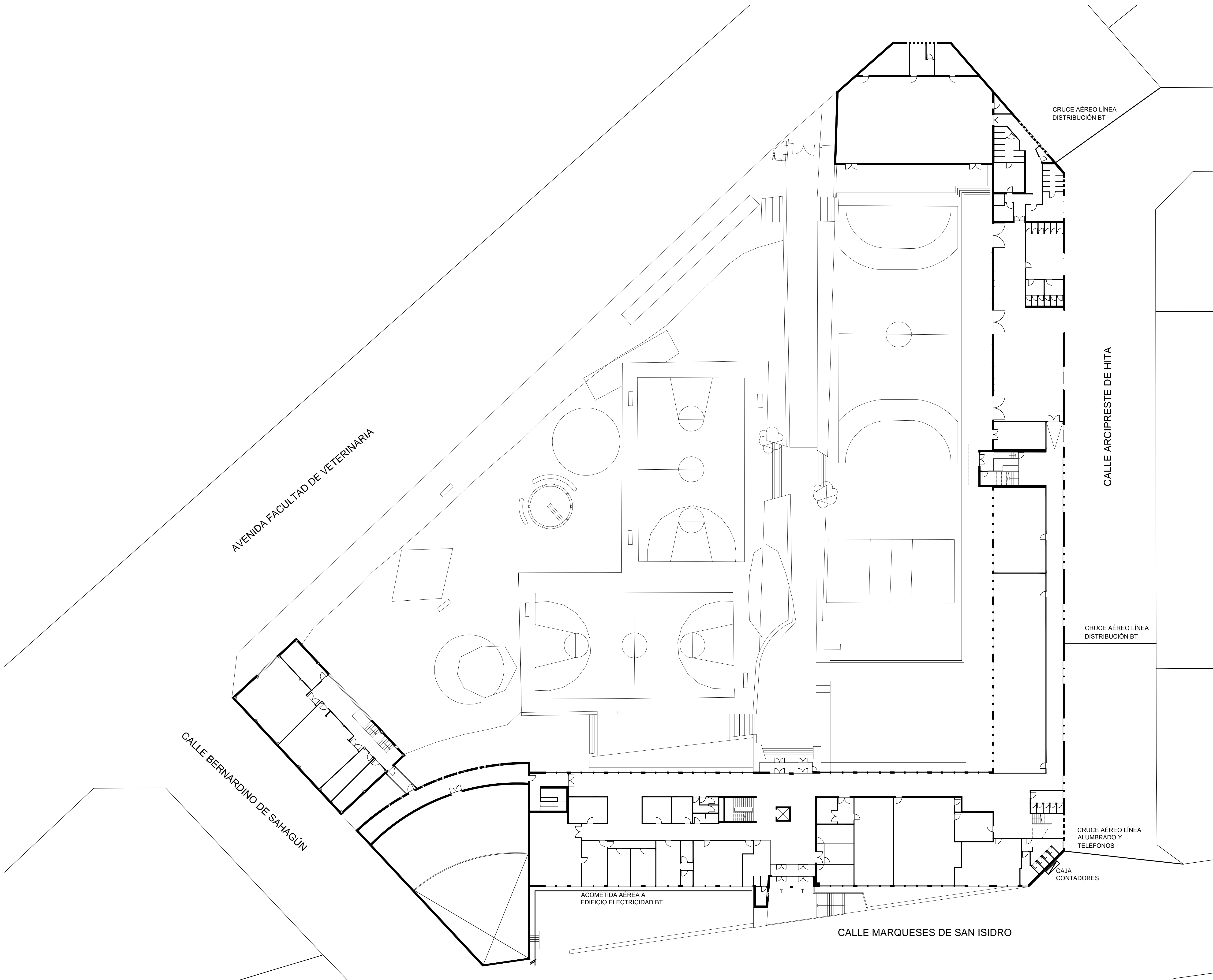

GONZALO BOBILLO DE LAMO ARQUITECTO

1:1

M. Azofeifa, 20 71A
47014 Valladolid
T. 983 151 124
F. 983 140 630
M. 630 256 866
www.byla.com.es



FONDO EUROPEO DE
DESARROLLO REGIONAL
Unión Europea



PROYECTO BÁSICO Y DE EJECUCIÓN DE MÍNIMA
INTERVENCIÓN DE MEJORA DE LA ENVOLVENTE
Av. Facultad de Veterinaria, 45, 24004 León
IES Padre Isla

URBANIZACIÓN
ACOMETIDAS
ESTADO ACTUAL. PLANTA BAJA

ESCALA
JUNIO 2022

1/250



U-01

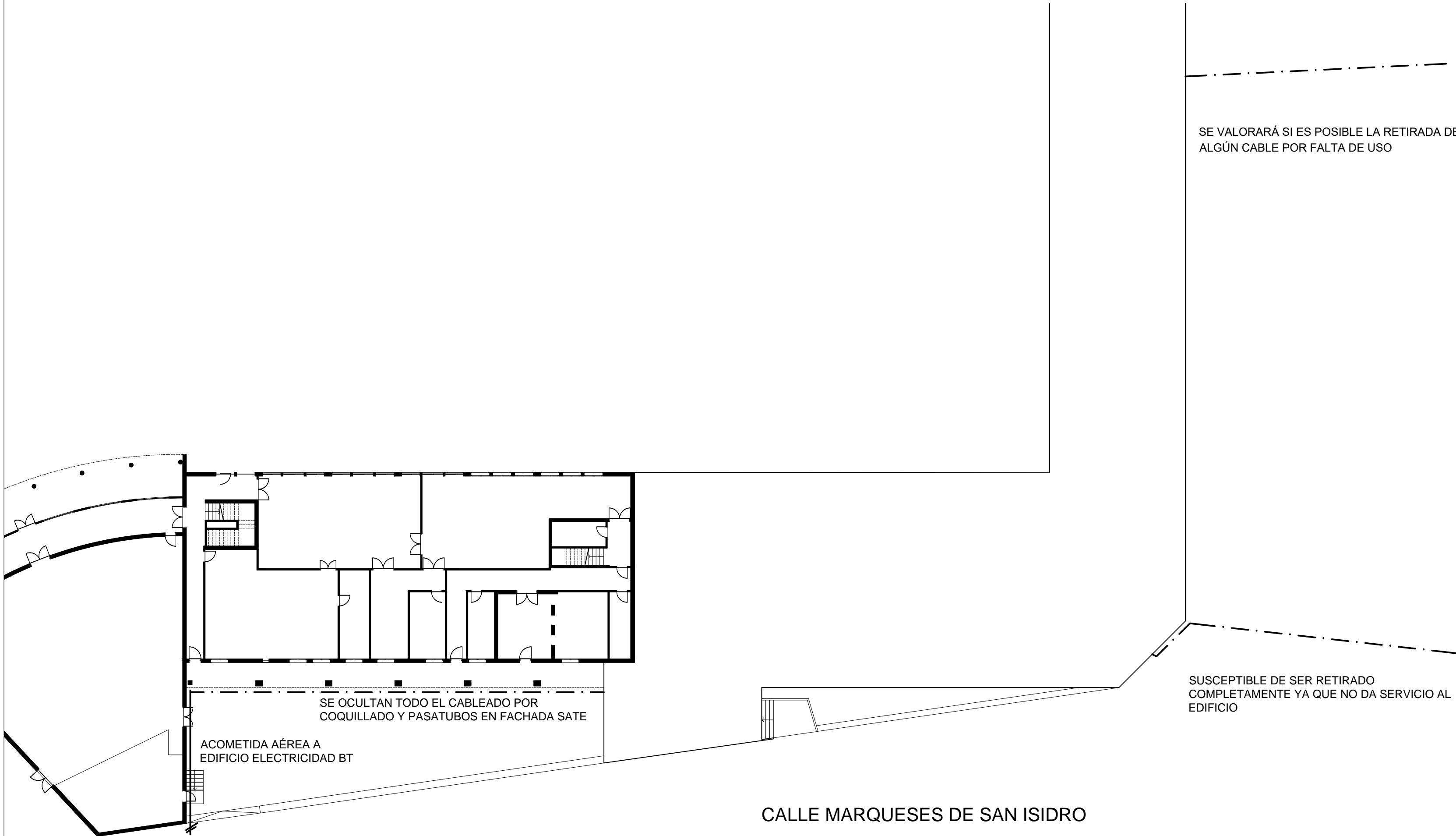

GONZALO BOBILLO DE LAMO ARQUITECTO



M. Azaña, 20 7ºA
47014 Valladolid
T 983 151 224
F 983 140 630
M 639 256 856
www.bya.com.es



FONDO EUROPEO DE
DESARROLLO REGIONAL
Unión Europea



PROYECTO BÁSICO Y DE EJECUCIÓN DE MÍNIMA
INTERVENCIÓN DE MEJORA DE LA ENVOLVENTE

Av. Facultad de Veterinaria, 45, 24004 León
IES Padre Isla

URBANIZACIÓN
ACOMETIDAS
ESTADO REFORMADO. PLANTA SEMISÓTANO

ESCALA
JUNIO

1/250
2022



U-02