

Nueva Oferta de Enseñanzas

ARTÍSTICAS

ESTUDIOS SUPERIORES DE ARTES ESCÉNICAS DE CASTILLA Y LEÓN



ESCUELA
SUPERIOR DE



A.D.



arte dramático

2006
2007

Pruebas de Acceso
al **PRIMER CURSO**

INSCRIPCIÓN

Del 2 de **MAYO** al 2 de **JUNIO**,
en la **Consejería de Educación**
(Monasterio de Ntra. Sra. de Prado,
Autovía Puente Colgante, s/n, Valladolid)
y registros oficiales.

REALIZACIÓN

Los días **28, 29 y 30 de JUNIO**
en el I.E.S. "Núñez de Arce",
Plaza del Poniente s/n. 47003 Valladolid

DÓNDE SE IMPARTE:

La Escuela Superior de Arte Dramático
tiene su sede en el Complejo Cultural
"Villa de Prado" en Valladolid.

Especialidades que se pueden cursar:

Dirección de Escena
y Dramaturgia



Formación de directores de escena

Interpretación

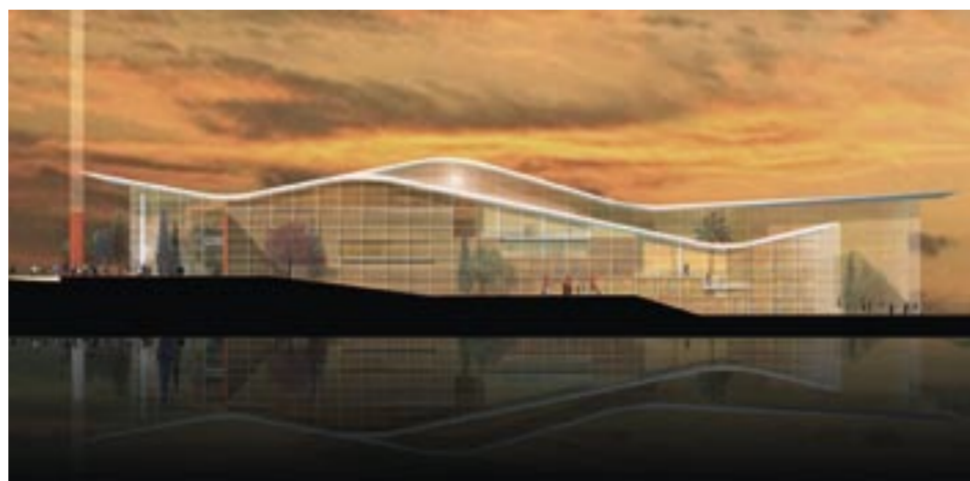

Formación de intérpretes

Más información:

Portal de Educación de la Junta de Castilla y León: www.educa.jcyl.es

Teléfono: 983 41 06 73

Nueva Oferta de Enseñanzas

ARTÍSTICAS

ESTUDIOS SUPERIORES DE ARTES PLÁSTICAS Y DISEÑO DE CASTILLA Y LEÓN

ESCUELA
SUPERIOR DE



DSN

ESCUELA
SUPERIOR DE

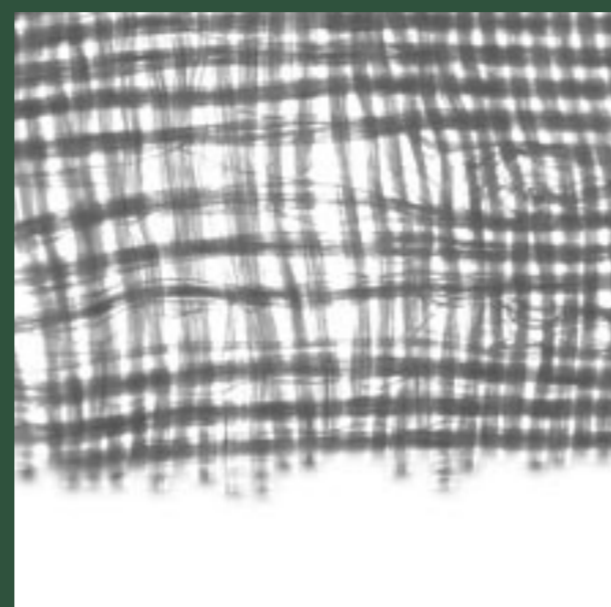

COR

ESCUELA
SUPERIOR DEL



REAL FÁBRICA DE CRISTALES DE LA GRANJA
FUNDACIÓN CENTRO NACIONAL DEL VIDRIO

VDR

diseño

conservación y restauración de bienes culturales

vidrio

2006
2007

Pruebas de Acceso al PRIMER CURSO

INSCRIPCIÓN

Del 2 de MAYO al 2 de JUNIO,
en la **Consejería de Educación**

(Monasterio de Ntra. Sra. de Prado,
Autovía Puente Colgante, s/n, Valladolid)
y registros oficiales.

DÓNDE SE IMPARTE:

En la Escuela de Arte de Burgos.

REALIZACIÓN

Los días:

- 22 de Junio de 2006, para el acceso sin requisitos académicos.
- 28, 29 y 30 de Junio de 2006, para el acceso con título de Bachiller.

En la Escuela de Arte de Burgos.

C/ Francisco de Vitoria s/n, 09006 Burgos.

QUÉ ESPECIALIDADES SE PUEDEN CURSAR

A partir del curso 2006/2007 se impartirá
la especialidad de **Diseño de Moda**.

Paulatinamente se implantarán las
especialidades de Diseño Gráfico, de
Productos y de Interiores.

INSCRIPCIÓN

Del 2 de MAYO al 2 de JUNIO,
en la **Consejería de Educación**

(Monasterio de Ntra. Sra. de Prado,
Autovía Puente Colgante, s/n, Valladolid)
y registros oficiales.

DÓNDE SE IMPARTE:

Escuela de Arte "Mariano Timón" de Palencia.

REALIZACIÓN

los días:

- 22 de Junio de 2006, para el acceso sin requisitos académicos.
- Los días 28, 29 y 30 de Junio de 2006 en la Escuela de Arte "Mariano Timón" de Palencia.
Avda. Casado del Alisal 12, 34001 Palencia.

QUÉ ESPECIALIDADES SE PUEDEN CURSAR

Especialidad de **Conservación y Restauración
de Textiles**. Especialidad ofertada por primera
vez, como estudios oficiales, en España.

Paulatinamente se implantarán las
especialidades de Conservación y Restauración
de Arqueología, Pintura, Escultura y
Documento Gráfico.

INSCRIPCIÓN

Del 2 de MAYO al 2 de JUNIO,
en la **Consejería de Educación**

(Monasterio de Ntra. Sra. de Prado,
Autovía Puente Colgante, s/n, Valladolid)
y registros oficiales.

DÓNDE SE IMPARTE:

En la Escuela Superior del Vidrio
ubicada en la Real Fábrica de Cristales
de La Granja de S. Ildefonso

REALIZACIÓN

La prueba de acceso se convoca anualmente
y se desarrolla en la última semana de Junio
en la Real Fábrica de Cristales de la Granja
de S. Ildefonso de Segovia.

C/ Paseo del Pocillo 1,
40100 La Granja de S. Ildefonso (Segovia).

REAL FÁBRICA DE CRISTALES DE LA GRANJA
FUNDACIÓN CENTRO NACIONAL DEL VIDRIO

Más información: Portal de Educación de la Junta de Castilla y León: www.educa.jcyl.es • Teléfono: 983 41 06 73