

Usuario:

- He olvidado mi contraseña.

¿Quién lo hace?

- Usuario docente
- Usuario no docente

INGREDIENTES:

- Login (nombre de usuario) del Portal.
- Dirección de correo electrónico personal
- Posibilidad de comunicación con la Secretaría del Centro
- Ordenador con acceso a Internet
- Portal de Educación (Educacyl)

PROCESO

Recuerda cuál es su **login** (nombre de usuario del Portal) pero no recuerda la contraseña.

1. Acceda
2. Póngase en contacto con el equipo directivo del centro o con el personal de administración para que:
 - 2.1. Le comunique cuál es su login (nombre de usuario) del Portal.
 - 2.2. Complete su ficha en STILUS enseña con una dirección de correo personal (no puede ser del portal [@educa.jcyl.es](mailto:educa.jcyl.es)).

El centro tiene instrucciones sobre cómo hacerlo en el espacio de STILUS destina a Centros.

3. Una vez cumplimentados sus datos, espere 24 horas.
4. Acceda al Portal de Educación (www.educa.jcyl.es).
5. Haga clic en el icono  que aparece en el recuadro "Acceso Privado".

No escriba nada en los campos Usuario y Contraseña de ese recuadro.

6. En la nueva ventana que aparece, escriba su nombre de usuario (login) y pulse el botón “Solicitar contraseña”.

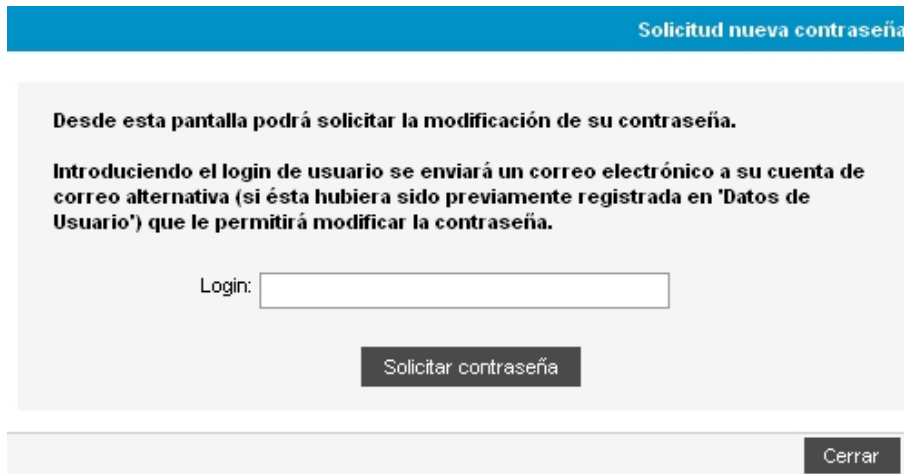

Fig. 1

7. Se mostrará un mensaje:

- 7.1. Si aparece un mensaje como el de la Fig. 2, en el que se indica que se ha enviado un correo electrónico a una dirección. Compruebe que la dirección es correcta. Si es así, vaya al paso 7, en caso contrario vuelva al paso 1.

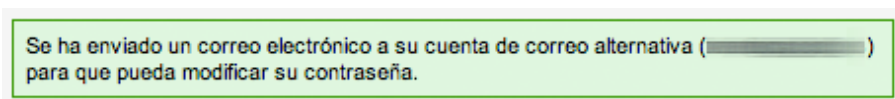

Fig. 2

- 7.2. Si aparece un mensaje como el de la Fig. 3, compruebe que está escribiendo correctamente su login (no debe poner “@educa.jcyl.es”, sólo el nombre de usuario)

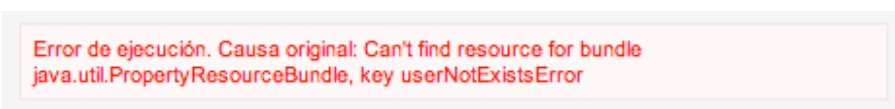

Fig. 3

- 7.3. Si aparece un mensaje como en la Fig. 3, verifique que desde su dirección de correo electrónico personal fue introducida en STILUS enseña por parte del personal de Administración y que han pasado ya 24 horas desde entonces.

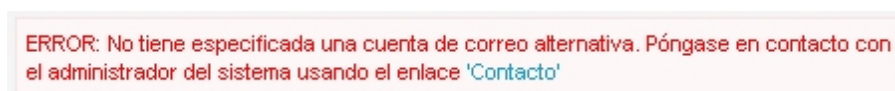

Fig. 4

8. Compruebe su correo y siga las instrucciones que aparecen en el mensaje. (Si no ve el mensaje en la bandeja de entrada, es posible que el mensaje pueda estar en la Bandeja de Elementos no deseados, Spam o similar).

Fig. 5

9. Haga clic en el enlace “Modificar contraseña”. Accederá a una pantalla en la que podrá establecer su nueva contraseña (Fig. 6)

Fig. 6

10. Preste atención a las indicaciones sobre cómo debe ser su contraseña.

Siga estos pasos cada vez que olvide su contraseña.