

ESTUDIO DE SEGURIDAD Y SALUD PARA LA CONSTRUCCIÓN DE UN EDIFICIO PARA CICLOS FORMATIVOS EN EL NUEVO INSTITUTO DE EDUCACIÓN SECUNDARIA DE SEGOVIA	
	PROMOTOR : JUNTA DE CASTILLA Y LEÓN. CONSEJERÍA DE EDUCACIÓN
	SITUACIÓN : AVDA. VIA ROMA S/N Y C/ TERMINILLO 16. PARCELA "CASA DE GUARDAS"
	UTE. LUIS FERREIRA VILLAR - CARLOS FERREIRA BORREGO
ARQUITECTOS: D. LUIS FERREIRA VILLAR D. CARLOS FERREIRA BORREGO	
SITUACIÓN	
C/ CORREHUELA 20-26 3ºA. 37001 SALAMANCA TFNO +34 923 264 932. WWW.FERREIRAARQUITECTOS.COM	

SS01

E:1:1000 MAY21

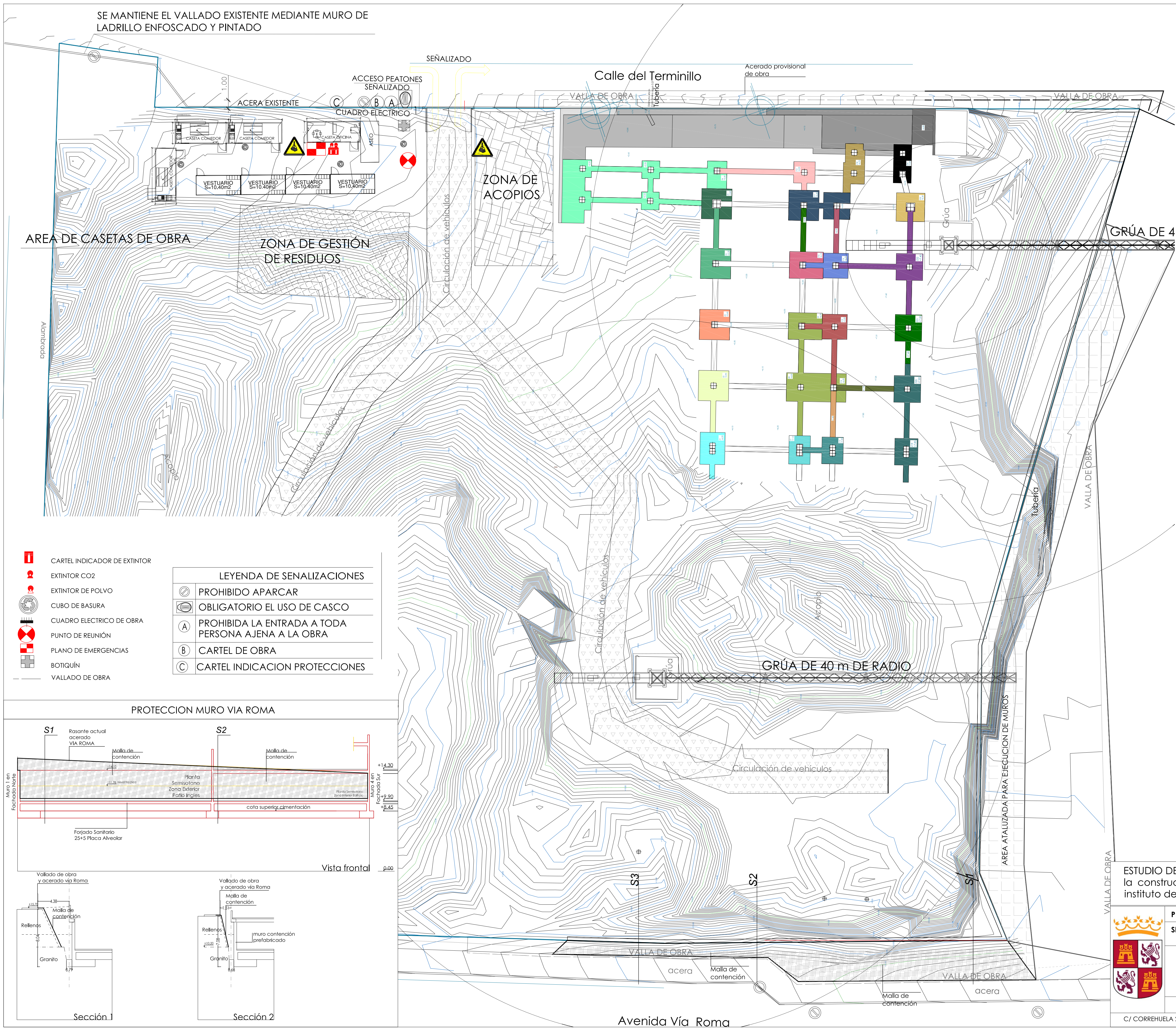

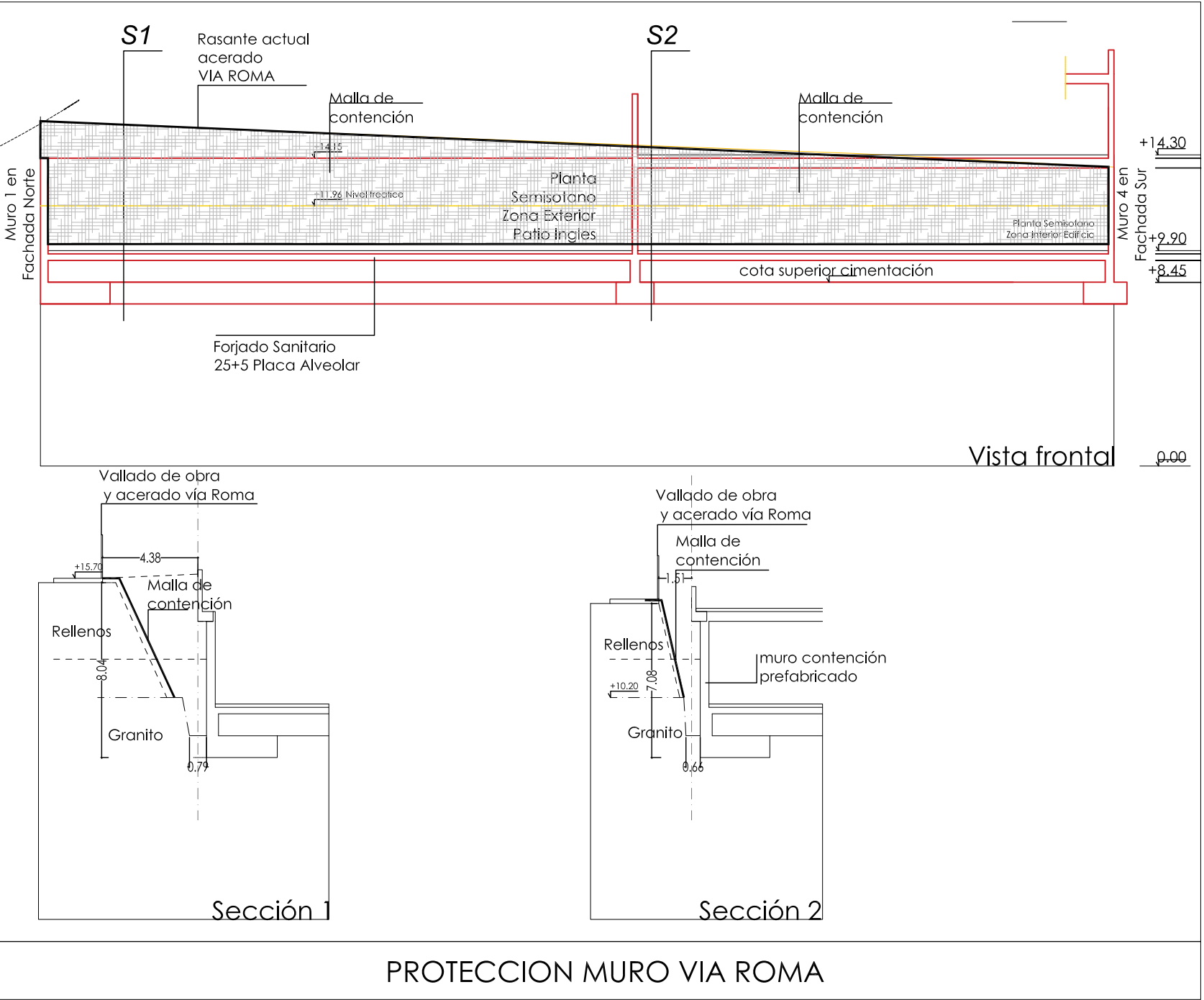
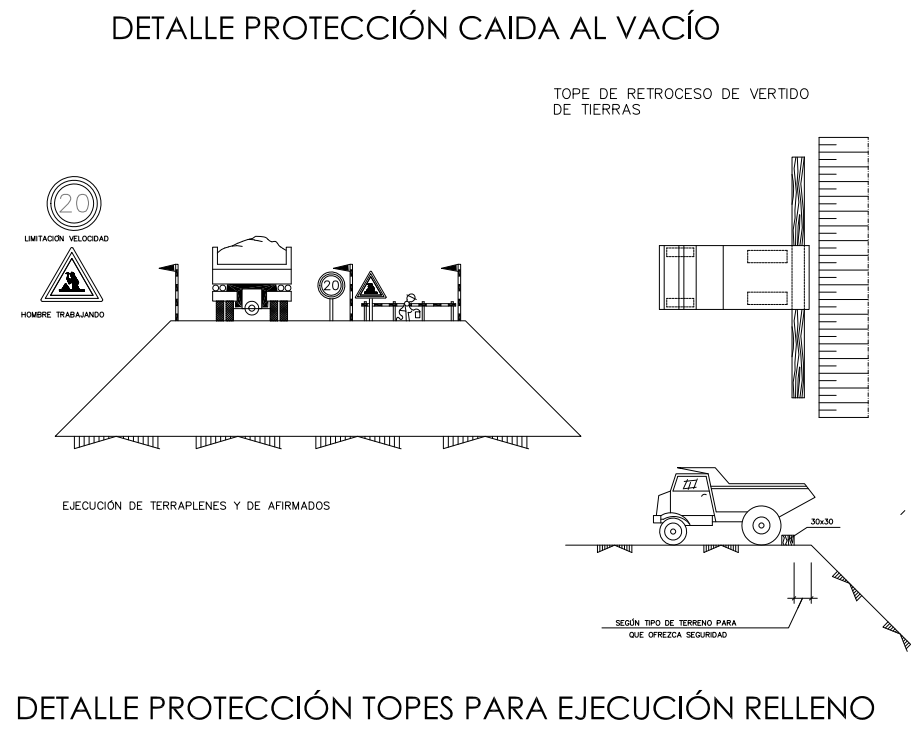
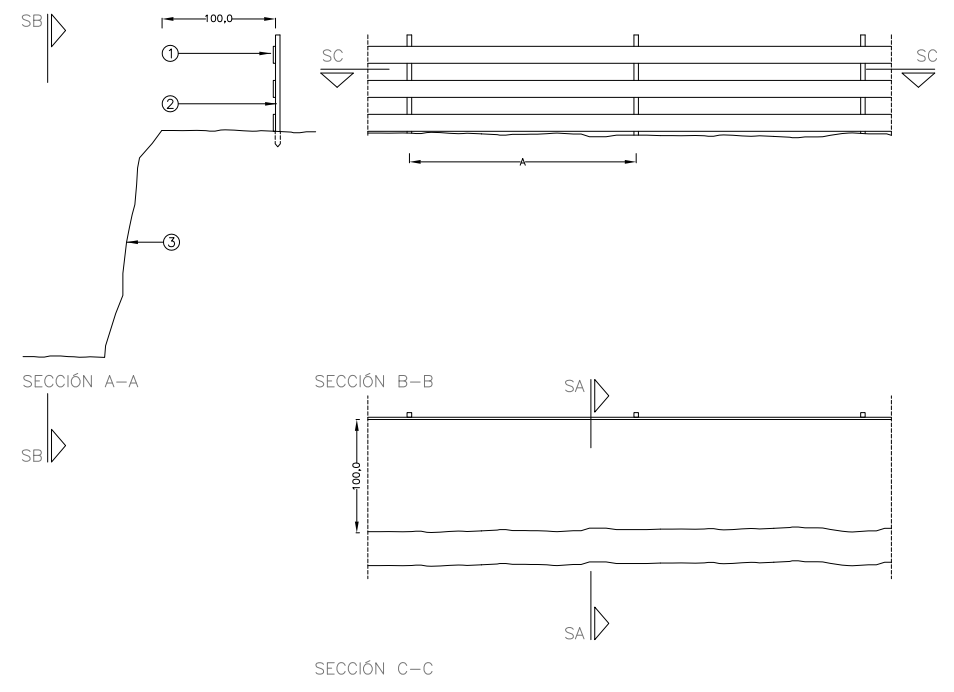
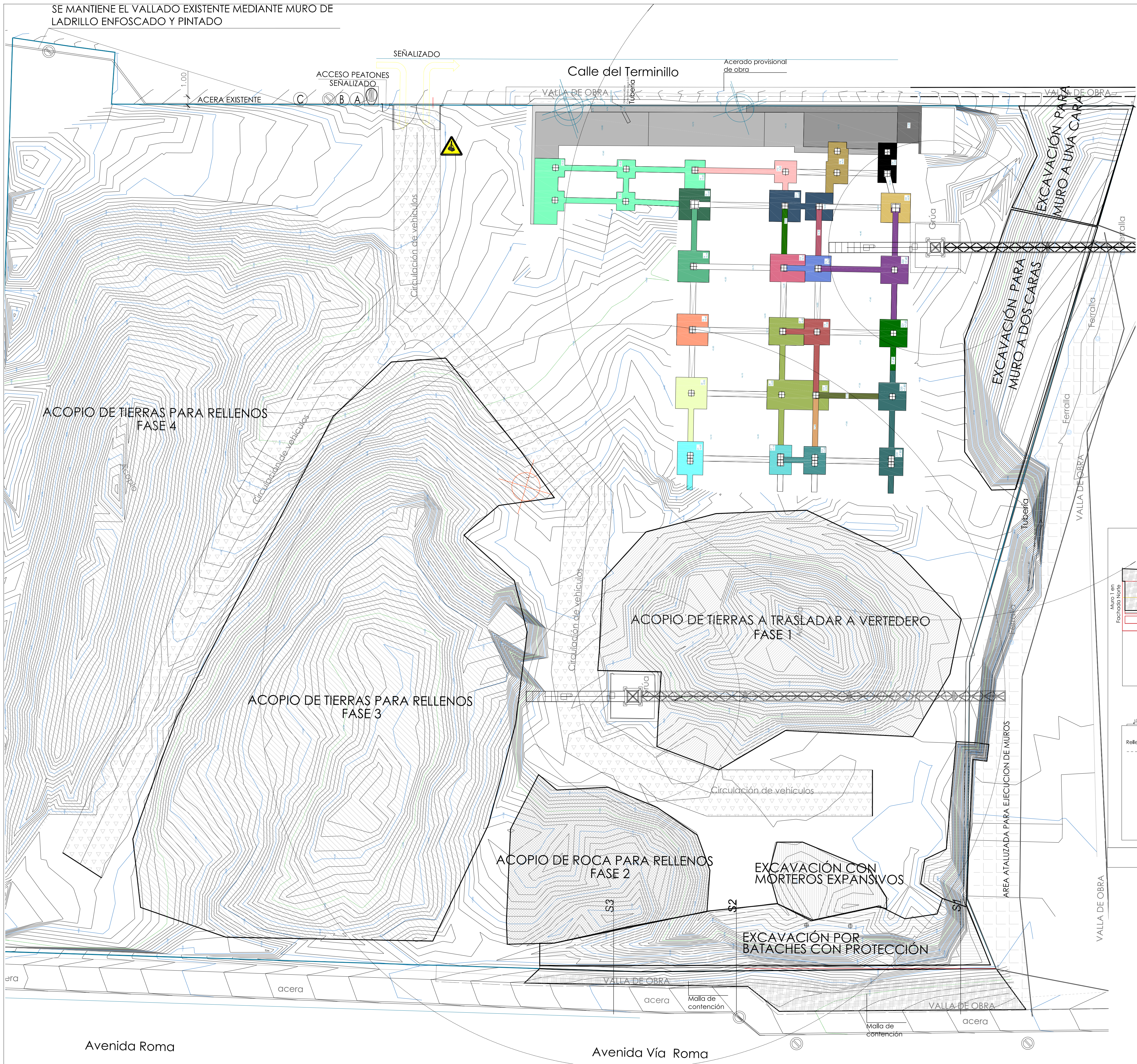

ESTUDIO DE SEGURIDAD Y SALUD para el Proyecto de ejecución para la construcción de un edificio para ciclos formativos en el nuevo instituto de educación secundaria de Segovia

PROMOTOR : JUNTA DE CASTILLA Y LEÓN. CONSEJERÍA DE EDUCACIÓN

SITUACION : AVDA. VIA ROMA S/N Y C/ TERMINILLO 16. PARCELA "CASA DE GUARDAS"

UTE. LUIS FERREIRA VILLAR - CARLOS FERREIRA BORREGO

ARQUITECTOS: D. LUIS FERREIRA VILLAR
D. CARLOS FERREIRA BORREGO

MOVIMIENTO DE TIERRAS

SS03

E:1:200 MAY 21

C/ CORREHUELA 20-26 3ºA. 37001 SALAMANCA Tfno +34 923 264 932. WWW.FERREIRAARQUITECTOS.COM

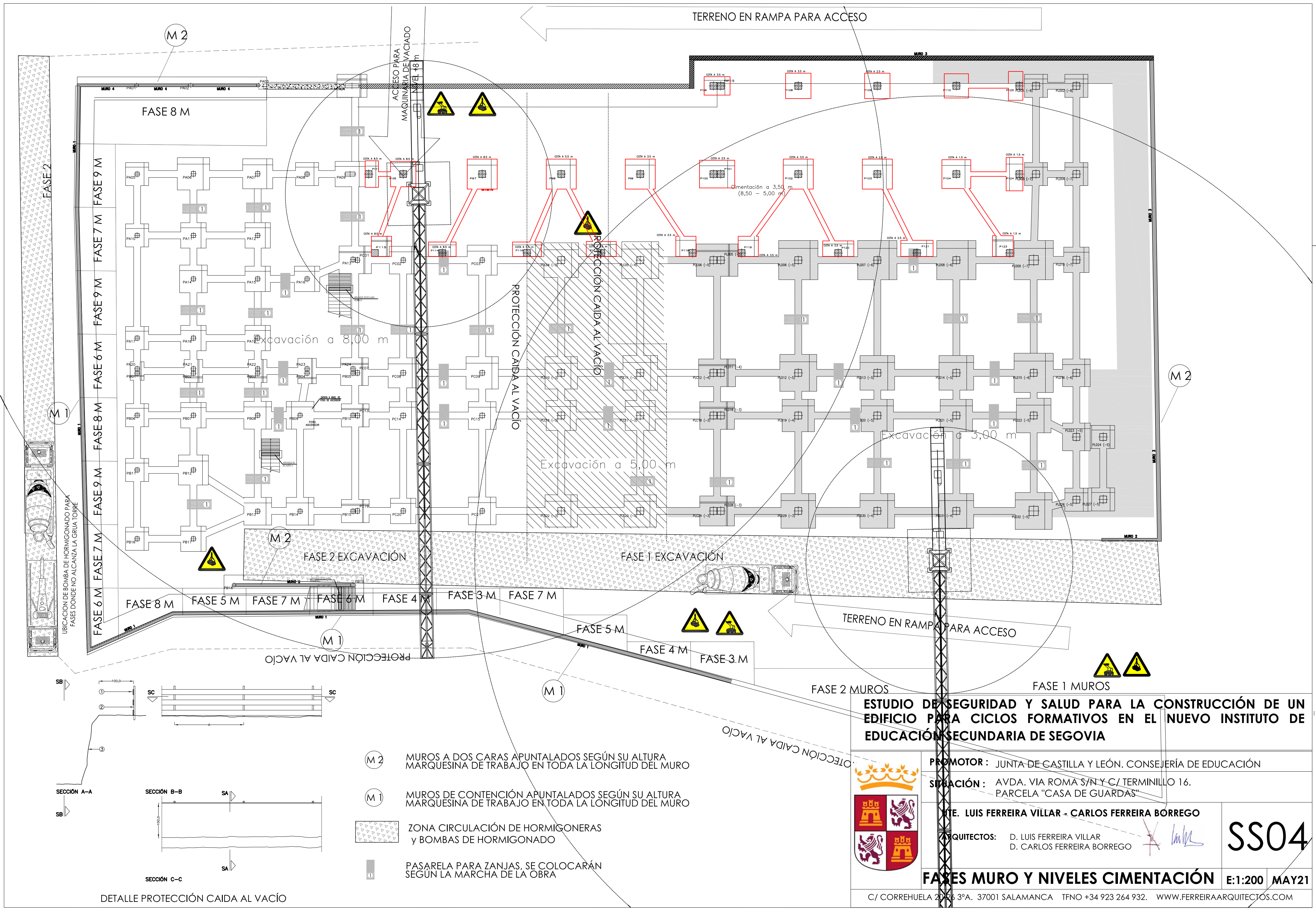

- M 2 MUROS A DOS CARAS APUNTALADOS SEGÚN SU ALTURA MARQUESINA DE TRABAJO EN TODA LA LONGITUD DEL MURO
- M 1 MUROS DE CONTENCIÓN APUNTALADOS SEGÚN SU ALTURA MARQUESINA DE TRABAJO EN TODA LA LONGITUD DEL MURO
- ZONA CIRCULACIÓN DE HORMIGONERAS Y BOMBAS DE HORMIGONADO
- PASARELA PARA ZANJAS, SE COLOCARÁN SEGÚN LA MARCHA DE LA OBRA

ESTUDIO DE SEGURIDAD Y SALUD PARA LA CONSTRUCCIÓN DE UN EDIFICIO PARA CICLOS FORMATIVOS EN EL NUEVO INSTITUTO DE EDUCACIÓN SECUNDARIA DE SEGOVIA

PROMOTOR : JUNTA DE CASTILLA Y LEÓN. CONSEJERÍA DE EDUCACIÓN	
SITUACIÓN : AVDA. VIA ROMA S/N Y C/ TERMINILLO 16. PARCELA "CASA DE GUARDAS"	
ITE. LUIS FERREIRA VILLAR - CARLOS FERREIRA BORREGO	
ARQUITECTOS: D. LUIS FERREIRA VILLAR D. CARLOS FERREIRA BORREGO	
FASES MURO Y NIVELES CIMENTACIÓN	
E:1:200	MAY21

C/ CORREHUELA 20 y 3ºA. 37001 SALAMANCA TFNO +34 923 264 932. WWW.FERREIRAARQUITECTOS.COM

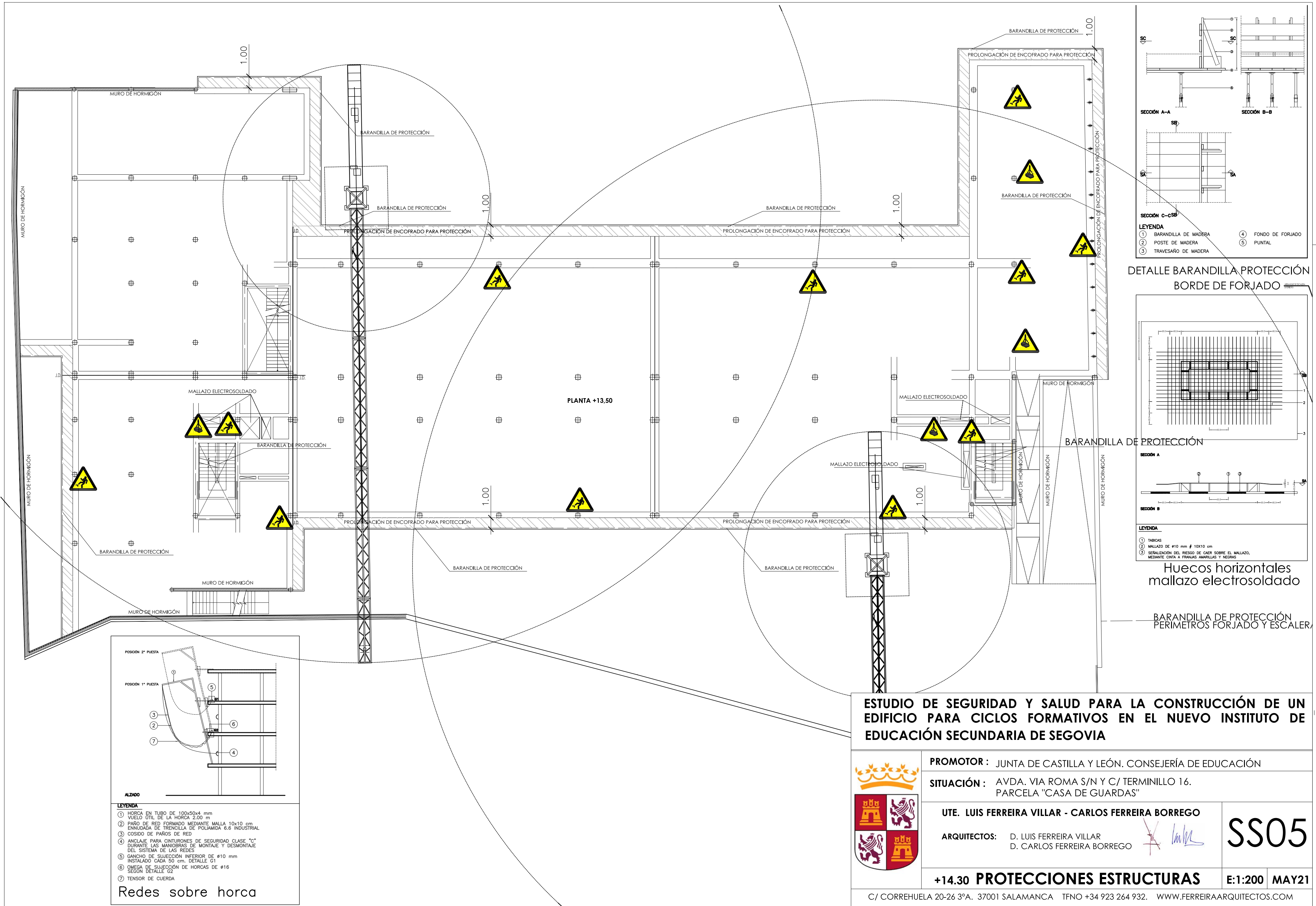

DETALLE BARANDILLA PROTECCIÓN BORDE DE FORJADO

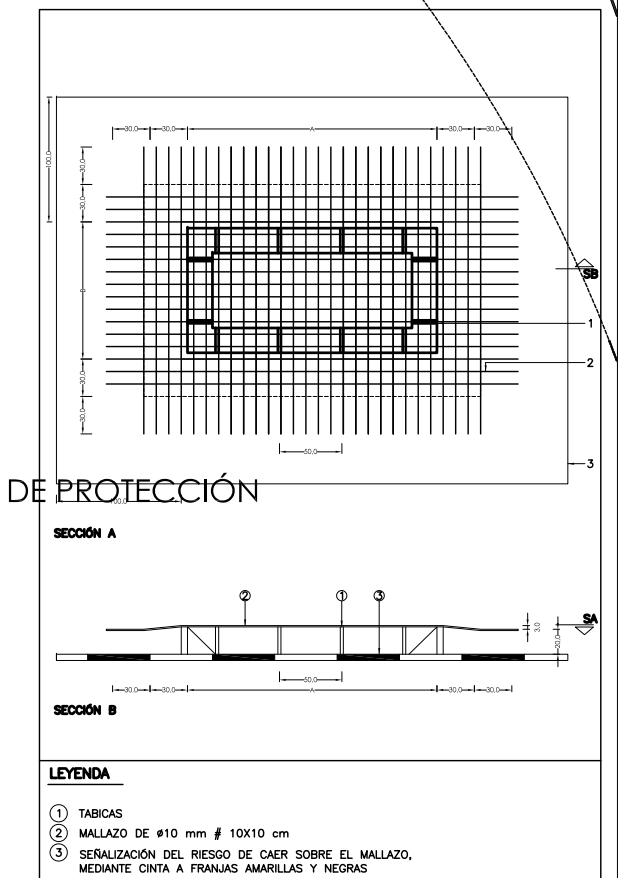

Huecos horizontales mallazo electrosoldado

BARANDILLA DE PROTECCIÓN PERÍMETROS FORJADO Y ESCALERAS

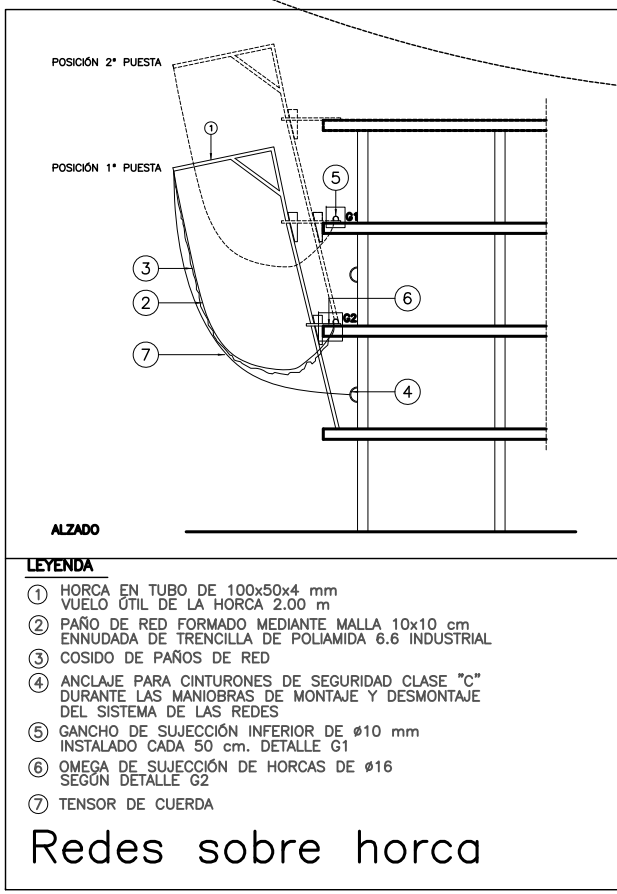

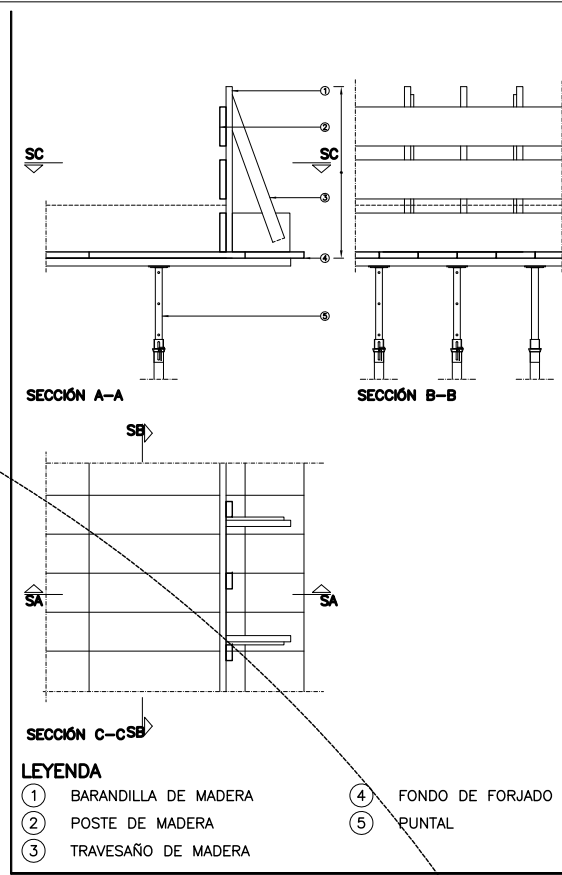
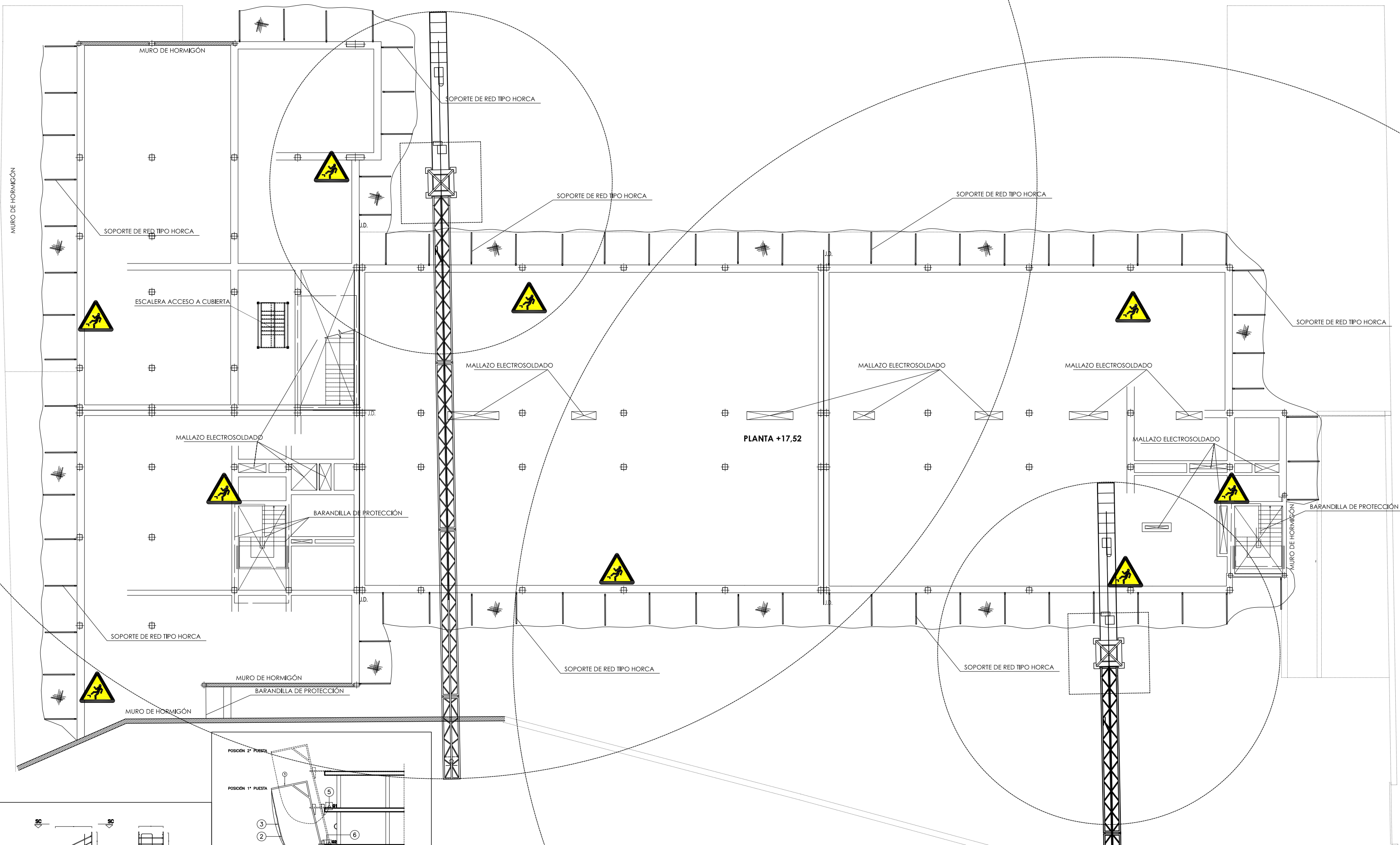

DETALLE BARANDILLA PROTECCIÓN BORDE DE FORJADO

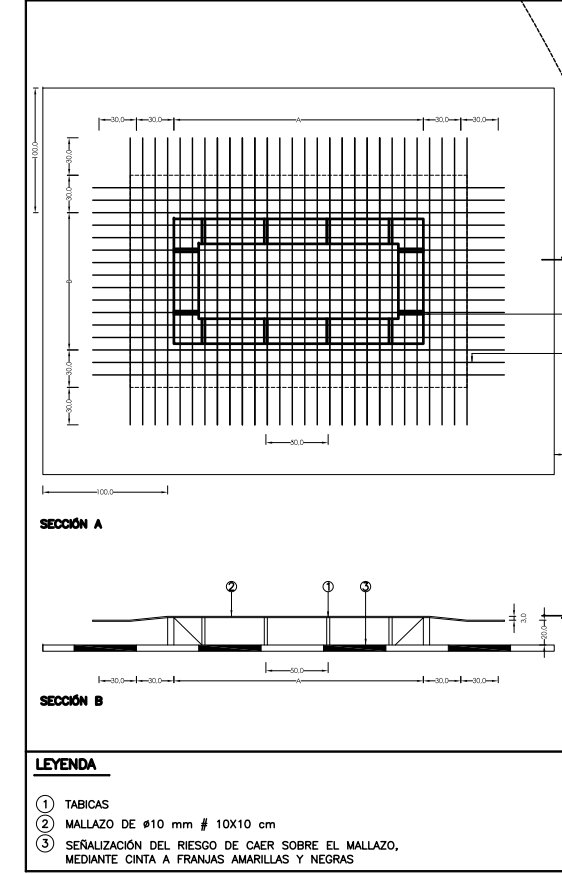

Huecos horizontales mallazo electrosoldado

BARANDILLA DE PROTECCIÓN PERÍMETROS FORJADO Y ESCALERA

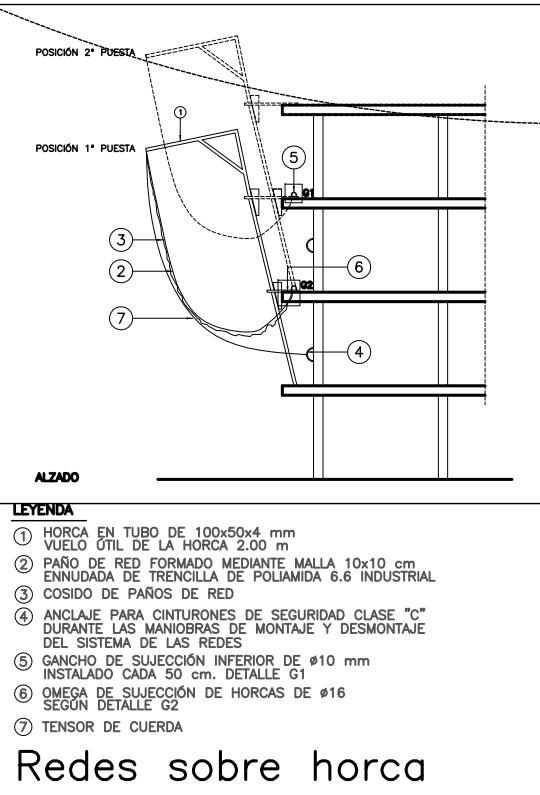
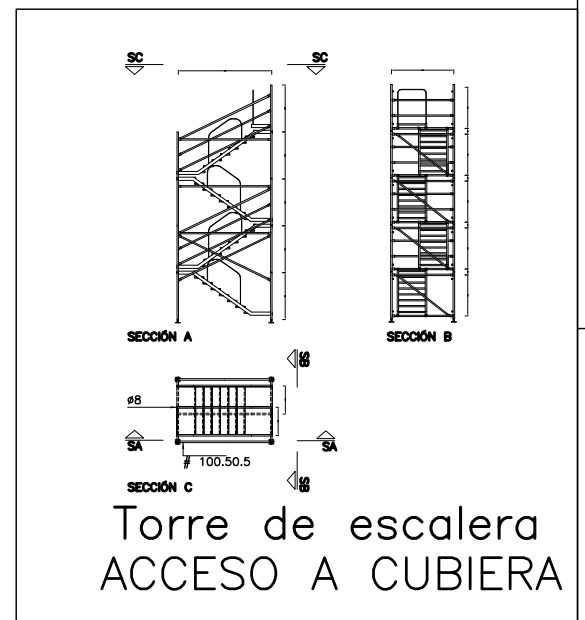

Redes sobre horca

ESTUDIO DE SEGURIDAD Y SALUD PARA LA CONSTRUCCIÓN DE UN EDIFICIO PARA CICLOS FORMATIVOS EN EL NUEVO INSTITUTO DE EDUCACIÓN SECUNDARIA DE SEGOVIA

	PROMOTOR : JUNTA DE CASTILLA Y LEÓN. CONSEJERÍA DE EDUCACIÓN	
	SITUACIÓN : AVDA. VIA ROMA S/N Y C/ TERMINILLO 16. PARCELA "CASA DE GUARDAS"	
	UTE. LUIS FERREIRA VILLAR - CARLOS FERREIRA BORREGO	
	ARQUITECTOS: D. LUIS FERREIRA VILLAR D. CARLOS FERREIRA BORREGO	
+18.30 PROTECCIONES ESTRUCTURAS		SS06
C/ CORREHUELA 20-26 3ºA. 37001 SALAMANCA TFNO +34 923 264 932. WWW.FERREIRAARQUITECTOS.COM		E:1:200 MAY21

MURO DE HORMIGÓN

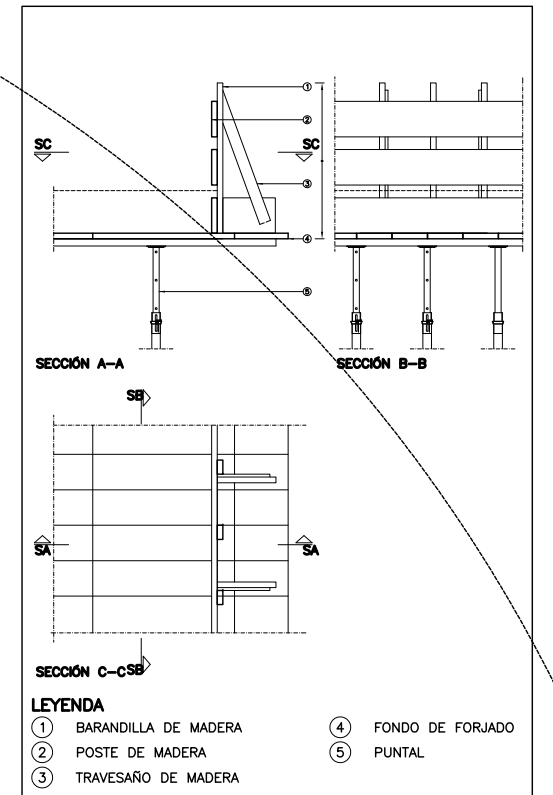
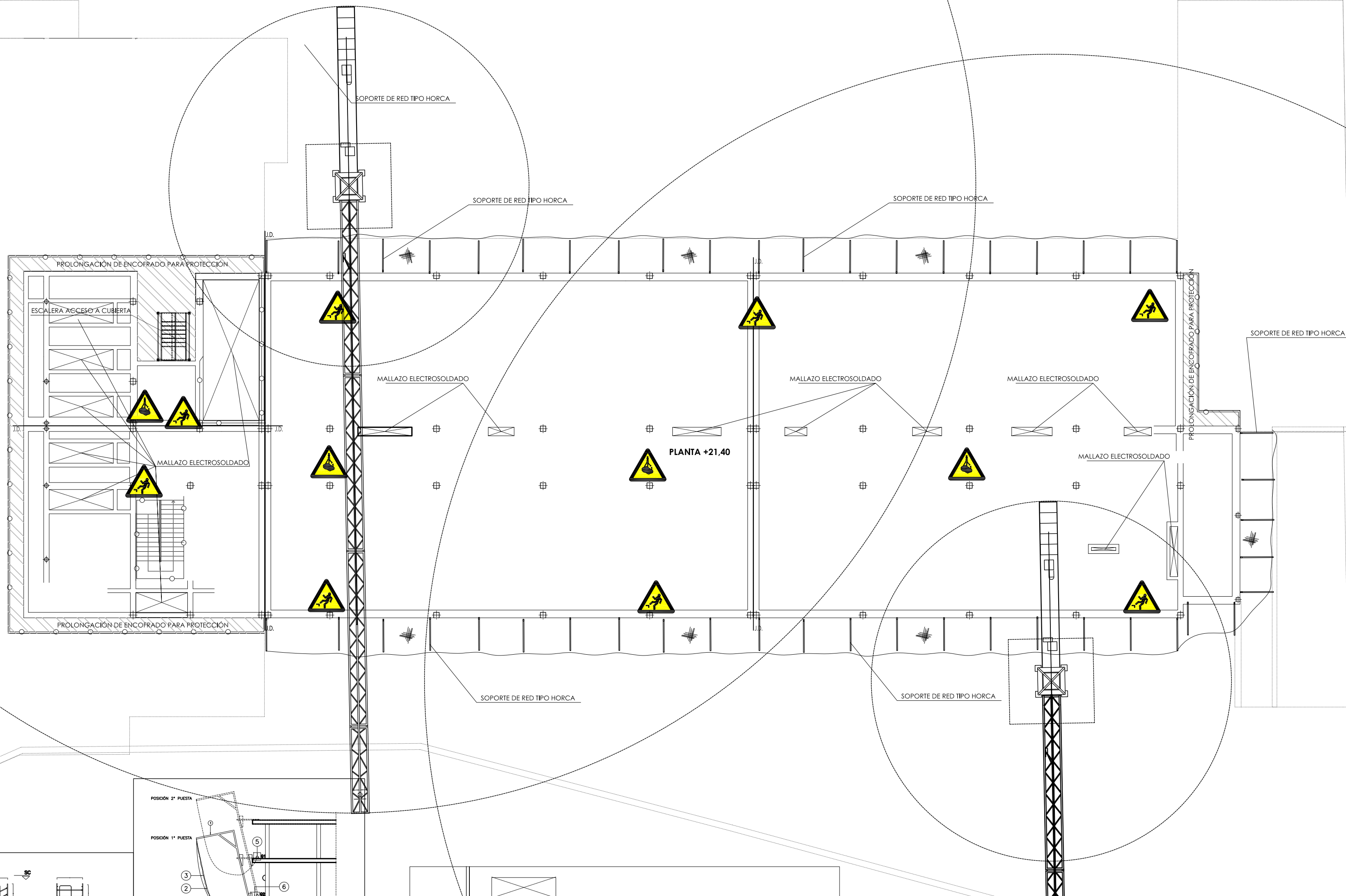

DETALLE BARANDILLA PROTECCIÓN BORDE DE FORJADO

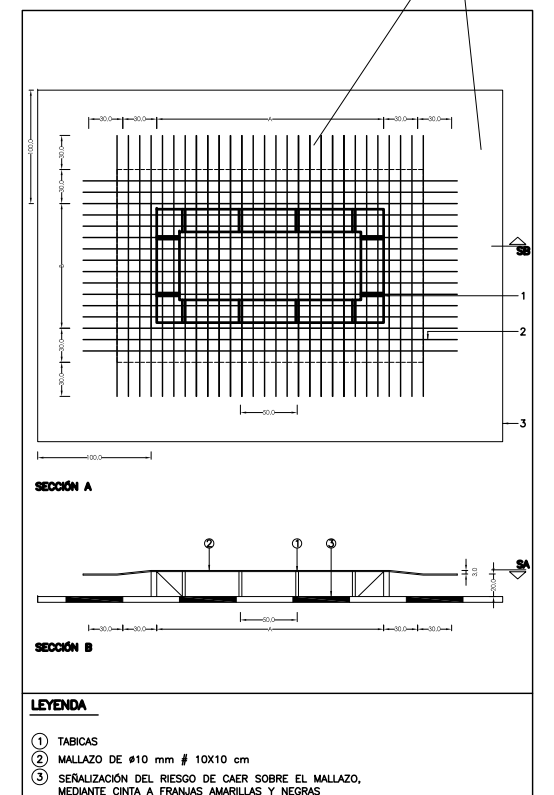

Huecos horizontales mallazo electrosoldado

BARANDILLA DE PROTECCIÓN PERÍMETROS FORJADO Y ESCAL

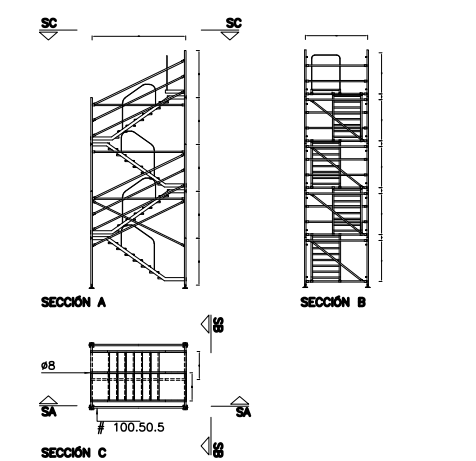

Torre de escalera ACCESO A CUBIERTA

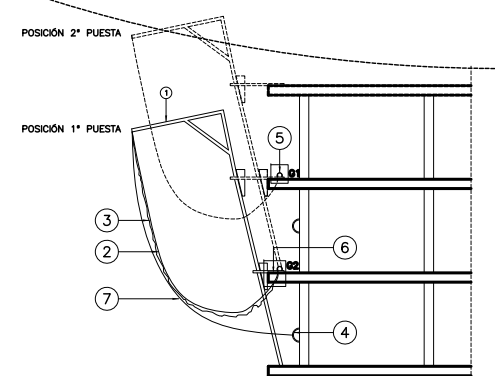

ALZADO

- LEYENDA
- 1 HORCA EN TUBO DE 100x50x4 mm VUELO ÚTIL DE LA HORCA 2,00 m
 - 2 PARO DE RED FORMADO MEDIANTE MALLA 10x10 cm ENNUDADA DE TRENILLA DE POLIAMIDA 6.6 INDUSTRIAL
 - 3 COSIDO DE PAROS DE RED
 - 4 ANCLAJE PARA CINTURONES DE SEGURIDAD CLASE "C" DURANTE LAS MANIOBRAS DE MONTAJE Y DESMONTAJE DEL SISTEMA DE LAS REDES
 - 5 GANCHO DE SUJECCIÓN INFERIOR DE #10 mm INSTALADO CADA 50 cm. DETALLE G1
 - 6 OMEGA DE SUJECCIÓN DE HORCAS DE #16 SEGÚN DETALLE G2
 - 7 TENSOR DE CUERDA

Redes sobre horca

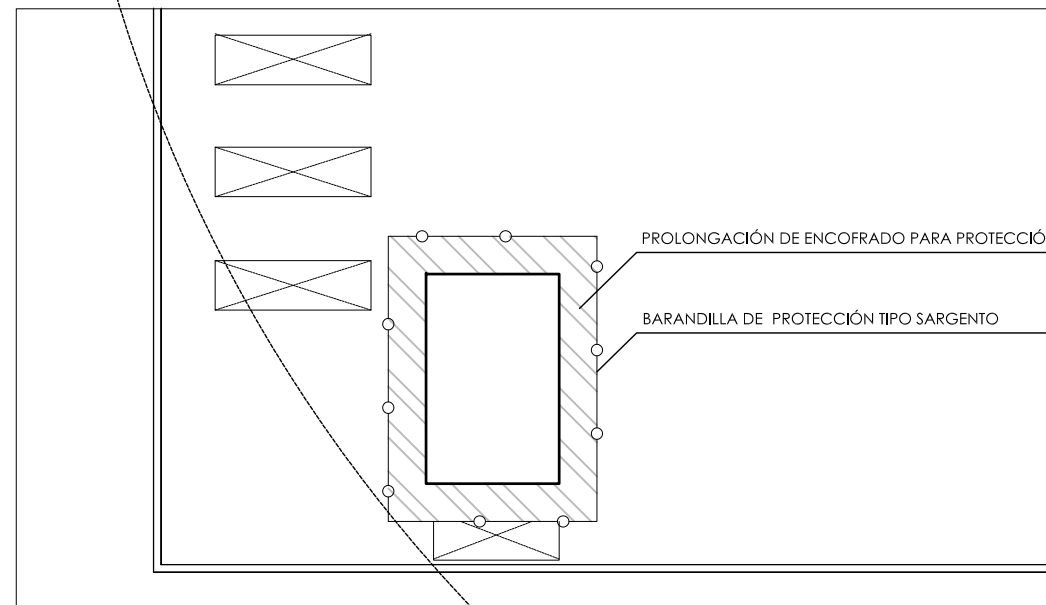

PROTECCIONES EN CUBIERTA DE ESCALERA DE ACCESO A CUBIERTA +21,40

ESTUDIO DE SEGURIDAD Y SALUD PARA LA CONSTRUCCIÓN DE UN EDIFICIO PARA CICLOS FORMATIVOS EN EL NUEVO INSTITUTO DE EDUCACIÓN SECUNDARIA DE SEGOVIA



PROMOTOR : JUNTA DE CASTILLA Y LEÓN. CONSEJERÍA DE EDUCACIÓN

SITUACIÓN : AVDA. VIA ROMA S/N Y C/ TERMINILLO 16.
PARCELA "CASA DE GUARDAS"

UTE. LUIS FERREIRA VILLAR - CARLOS FERREIRA BORREGO

ARQUITECTOS: D. LUIS FERREIRA VILLAR
D. CARLOS FERREIRA BORREGO

SS07

+22.20 PROTECCIONES ESTRUCTURAS

E:1:200 MAY 21

C/ CORREHUELA 20-26 3ºA. 37001 SALAMANCA TFNO +34 923 264 932. WWW.FERREIRAARQUITECTOS.COM

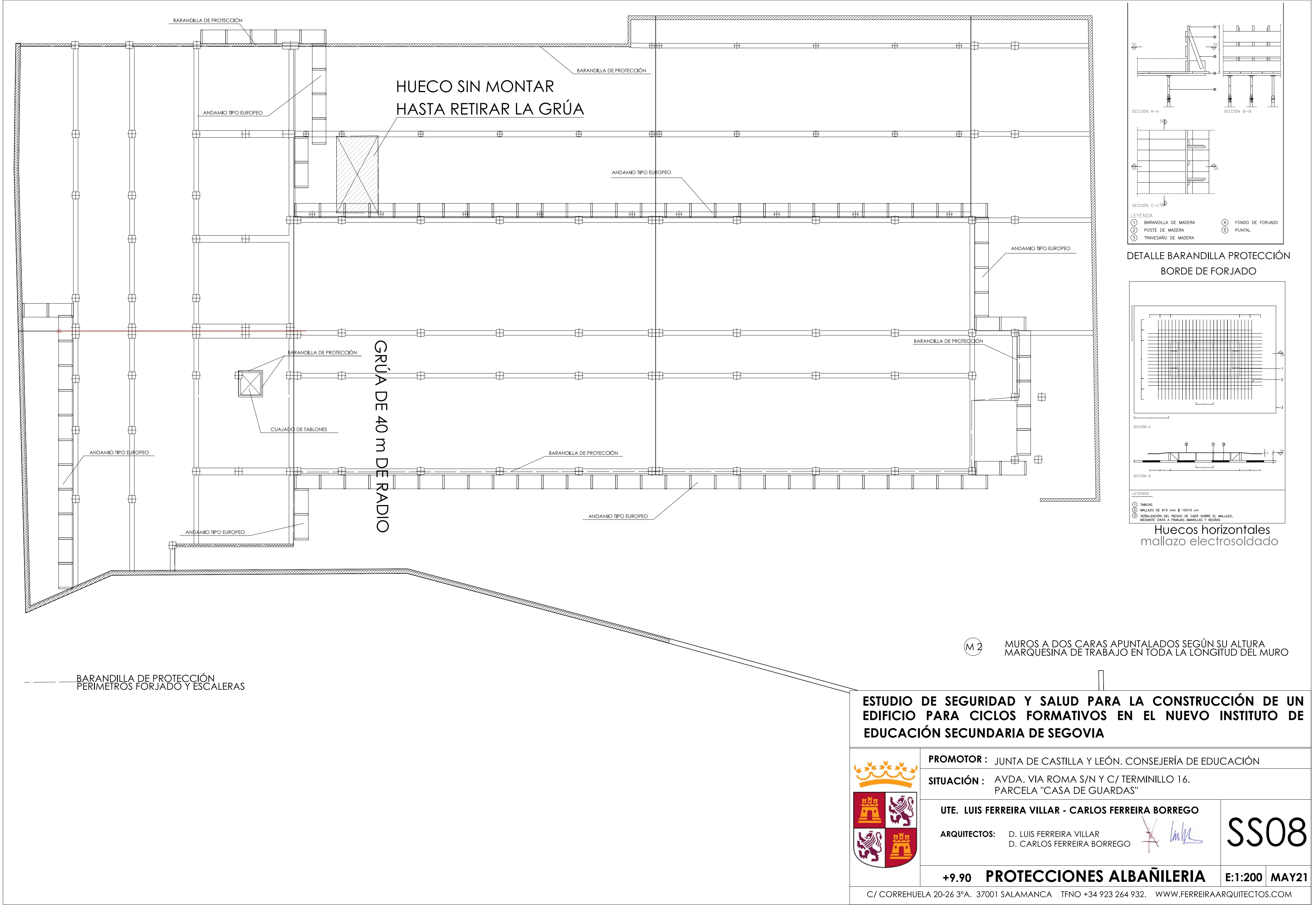



ESTUDIO DE SEGURIDAD Y SALUD PARA LA CONSTRUCCIÓN DE UN EDIFICIO PARA CICLOS FORMATIVOS EN EL NUEVO INSTITUTO DE EDUCACIÓN SECUNDARIA DE SEGOVIA

PROMOTOR : JUNTA DE CASTILLA Y LEÓN. CONSEJERÍA DE EDUCACIÓN

SITUACIÓN : AVDA. VIA ROMA S/N Y C/ TERMINILLO 16. PARCELA "CASA DE GUARDAS"

UTE. LUIS FERREIRA VILLAR - CARLOS FERREIRA BORREGO

ARQUITECTOS: D. LUIS FERREIRA VILLAR D. CARLOS FERREIRA BORREGO

+9.90 PROTECCIONES ALBAÑILERIA

E:1:200 MAY21



C/ CORREHUELA 20-26 3ªA. 37001 SALAMANCA TFNO +34 923 264 932. WWW.FERREIRAARQUITECTOS.COM

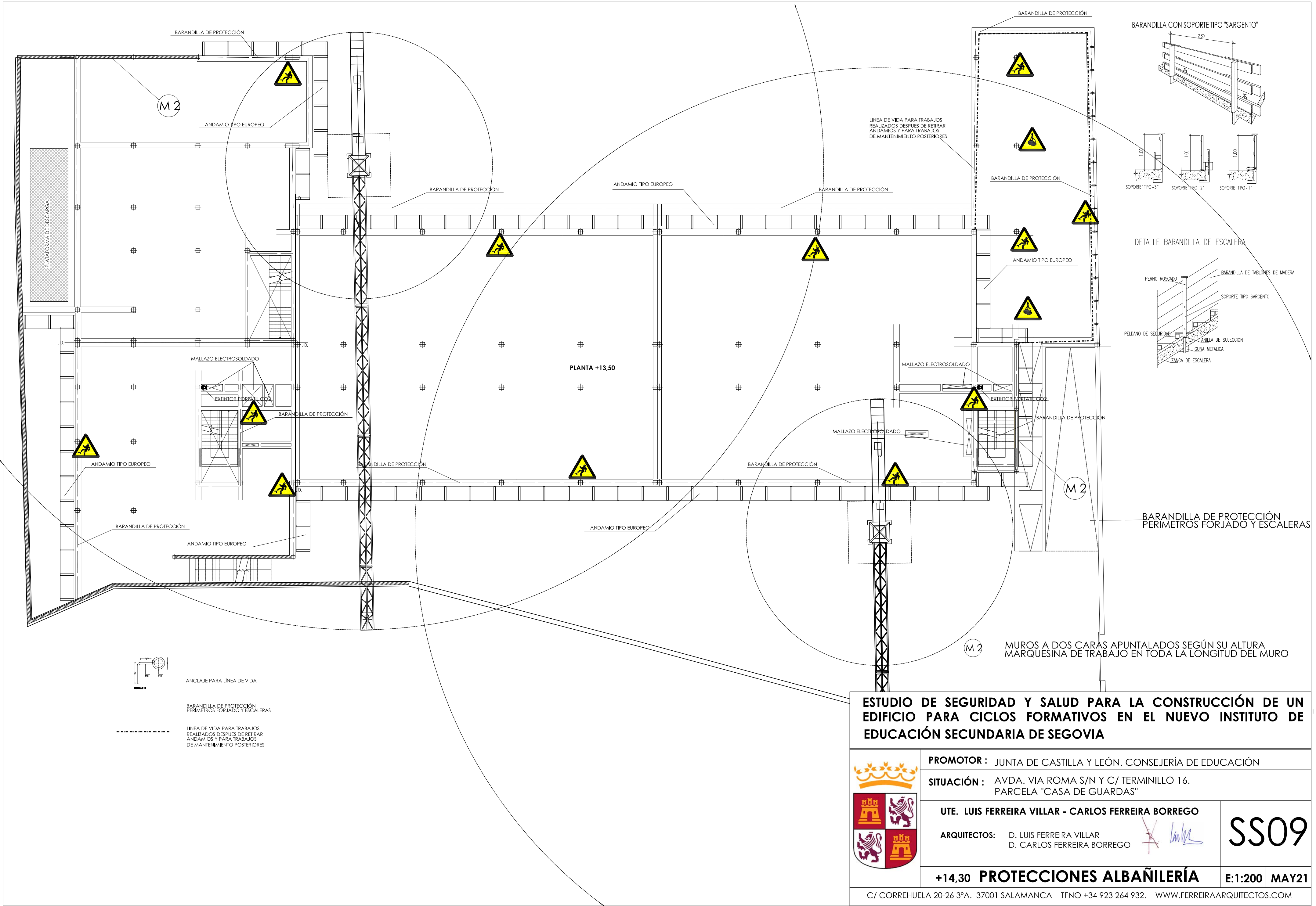





ESTUDIO DE SEGURIDAD Y SALUD PARA LA CONSTRUCCIÓN DE UN EDIFICIO PARA CICLOS FORMATIVOS EN EL NUEVO INSTITUTO DE EDUCACIÓN SECUNDARIA DE SEGOVIA

PROMOTOR : JUNTA DE CASTILLA Y LEÓN. CONSEJERÍA DE EDUCACIÓN	
SITUACIÓN : AVDA. VIA ROMA S/N Y C/ TERMINILLO 16. PARCELA "CASA DE GUARDAS"	
UTE. LUIS FERREIRA VILLAR - CARLOS FERREIRA BORREGO	
ARQUITECTOS:	D. LUIS FERREIRA VILLAR D. CARLOS FERREIRA BORREGO
+14,30 PROTECCIONES ALBAÑILERÍA	E:1:200 MAY21

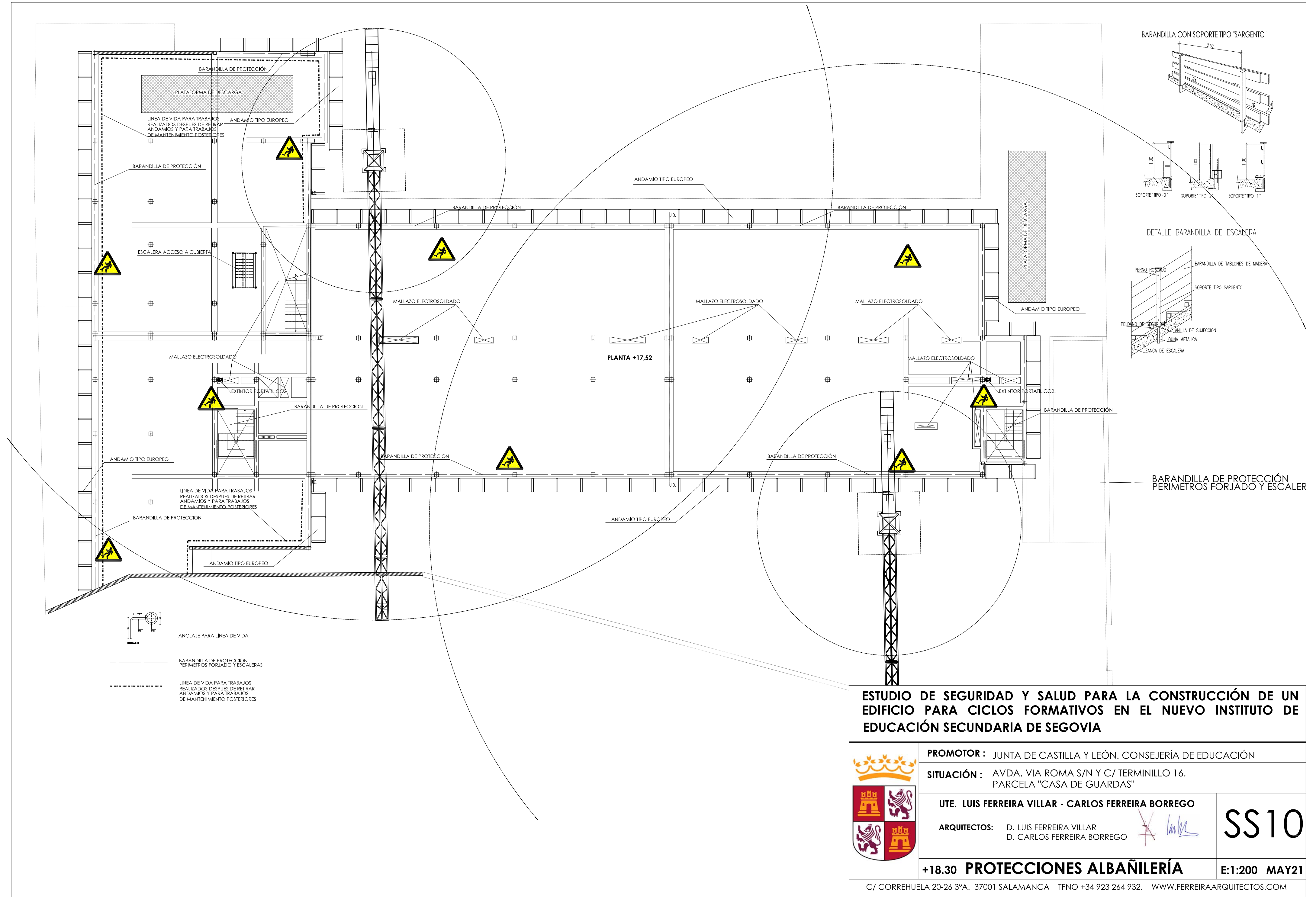
C/ CORREHUELA 20-26 3ºA. 37001 SALAMANCA TFNO +34 923 264 932. WWW.FERREIRAARQUITECTOS.COM

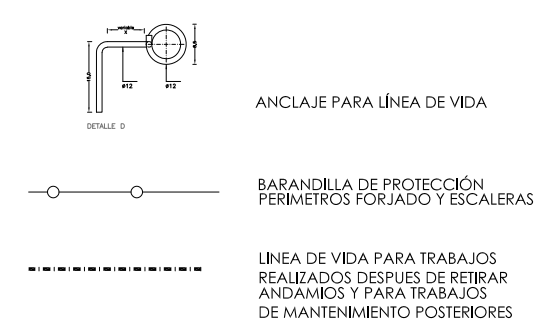
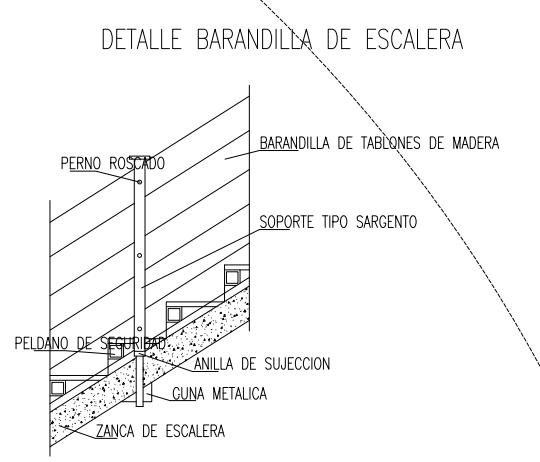
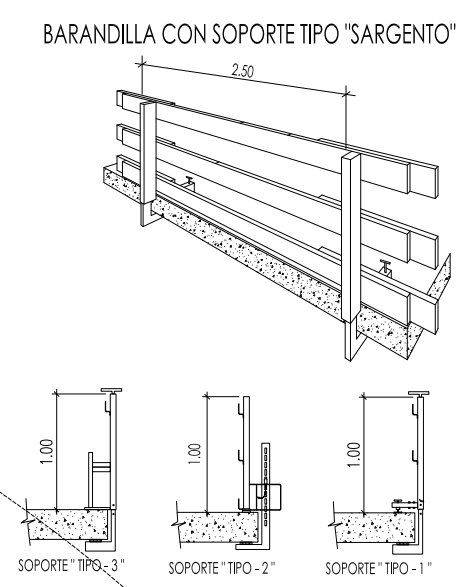
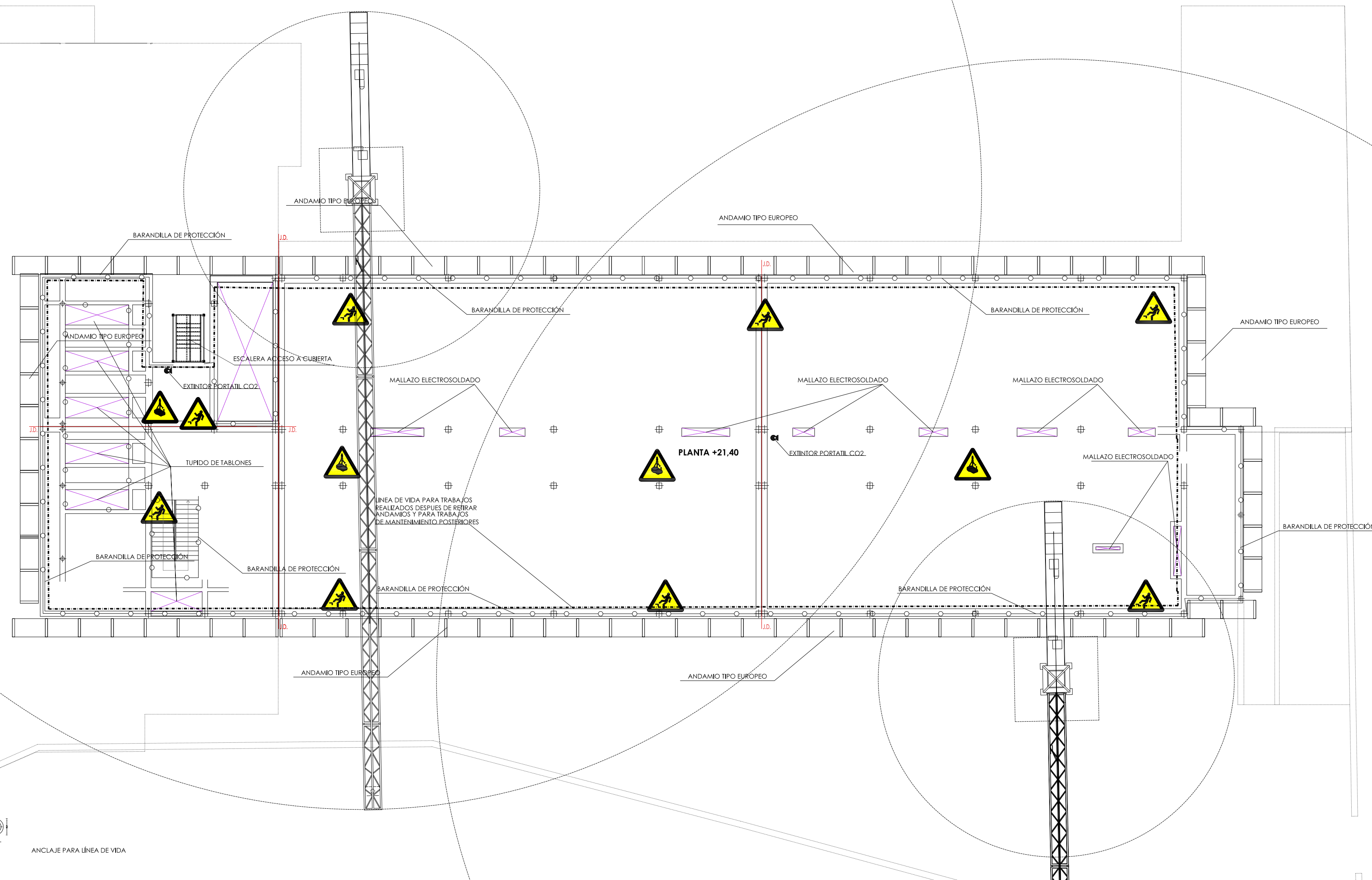



ESTUDIO DE SEGURIDAD Y SALUD PARA LA CONSTRUCCIÓN DE UN EDIFICIO PARA CICLOS FORMATIVOS EN EL NUEVO INSTITUTO DE EDUCACIÓN SECUNDARIA DE SEGOVIA			
	PROMOTOR : JUNTA DE CASTILLA Y LEÓN. CONSEJERÍA DE EDUCACIÓN		
	SITUACIÓN : AVDA. VIA ROMA S/N Y C/ TERMINILLO 16. PARCELA "CASA DE GUARDAS"		
	UTE. LUIS FERREIRA VILLAR - CARLOS FERREIRA BORREGO		
	ARQUITECTOS: D. LUIS FERREIRA VILLAR D. CARLOS FERREIRA BORREGO		
+22.20 PROTECCIONES ALBAÑILERÍA		E:1:200	MAY21
C/ CORREHUELA 20-26 3ºA. 37001 SALAMANCA TFNO +34 923 264 932. WWW.FERREIRAARQUITECTOS.COM			

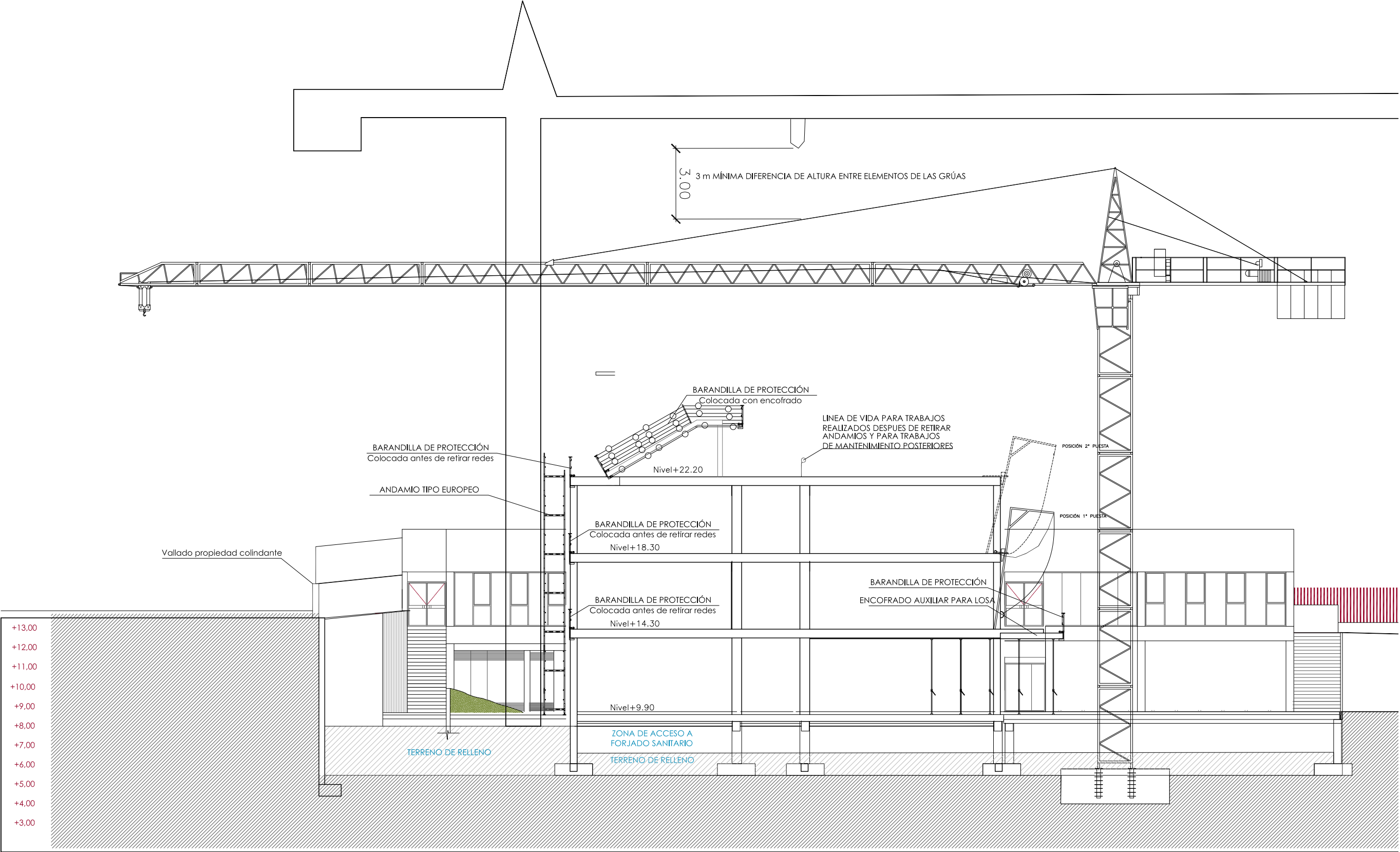

TERRENO NATURAL

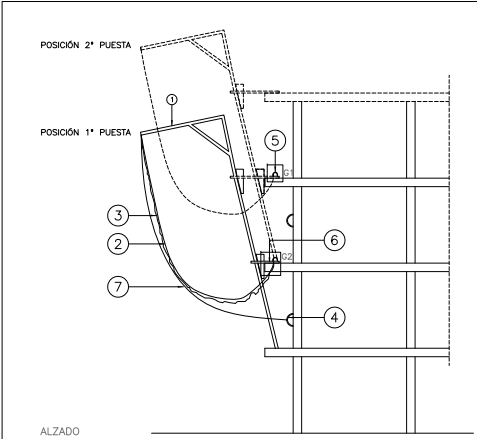
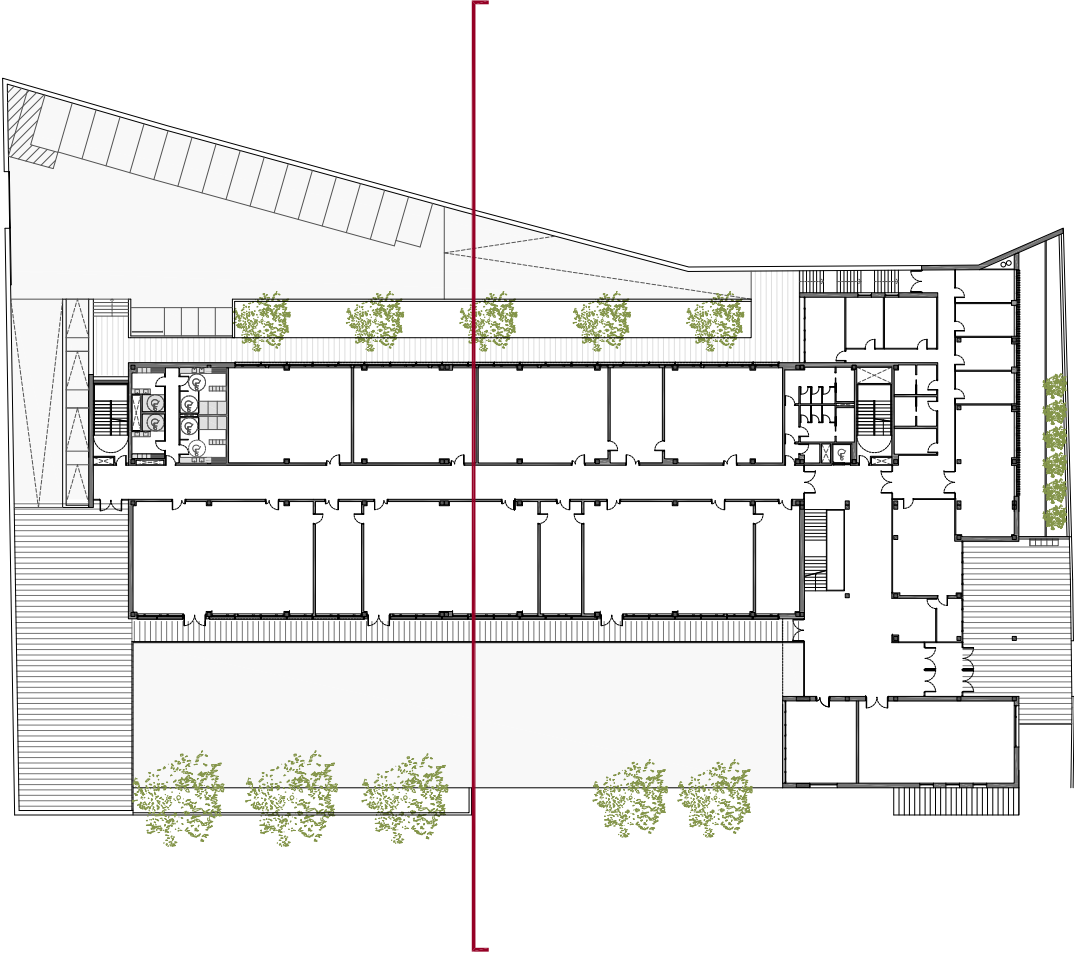

- LEYENDA
- 1 HORCA EN TUBO DE 100x50x4 mm VUELTO ÚTIL DE LA HORCA 2,00 m
 - 2 PAÑO DE RED FORMADO MEDIANTE MALLA 10x10 cm ENLADADA DE TRENCLLA DE POLIAMIDA 6.6 INDUSTRIAL COSIDO DE PAÑOS DE RED
 - 3 ANCLAJE PARA CINTURONES DE SEGURIDAD CLASE "C" DURANTE LAS MANIOBRAS DE MONTAJE Y DESMONTAJE DEL SISTEMA DE LAS REDES
 - 4 GANCHO DE SUJECCIÓN INFERIOR DE Ø10 mm INSTALADO CADA 50 cm (DETALLE C)
 - 5 OMEGA DE SUJECCIÓN DE HORCAS DE Ø16 SEGÚN DETALLE D2
 - 6 TENSOR DE CUERDA

Redes sobre horca

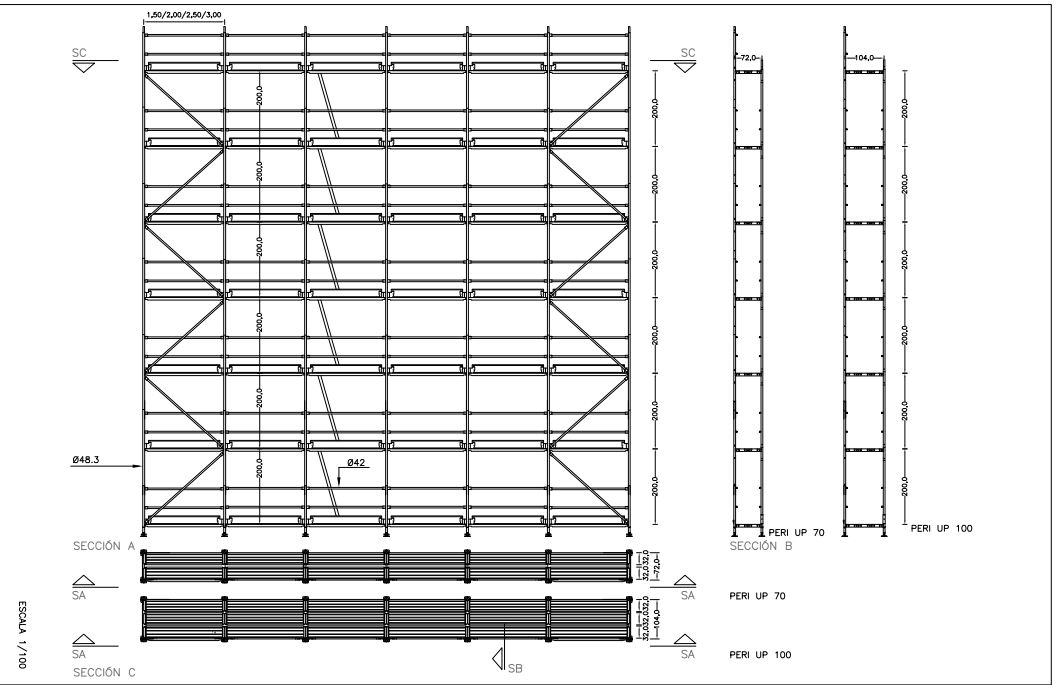

ESTUDIO DE SEGURIDAD Y SALUD PARA LA CONSTRUCCIÓN DE UN EDIFICIO PARA CICLOS FORMATIVOS EN EL NUEVO INSTITUTO DE EDUCACIÓN SECUNDARIA DE SEGOVIA



PROMOTOR : JUNTA DE CASTILLA Y LEÓN. CONSEJERÍA DE EDUCACIÓN

SITUACIÓN : AVDA. VIA ROMA S/N Y C/ TERMINILLO 16.
PARCELA "CASA DE GUARDAS"

UTE. LUIS FERREIRA VILLAR - CARLOS FERREIRA BORREGO

ARQUITECTOS: D. LUIS FERREIRA VILLAR
D. CARLOS FERREIRA BORREGO

SECCIÓN

SS12

E:1:200 MAY21

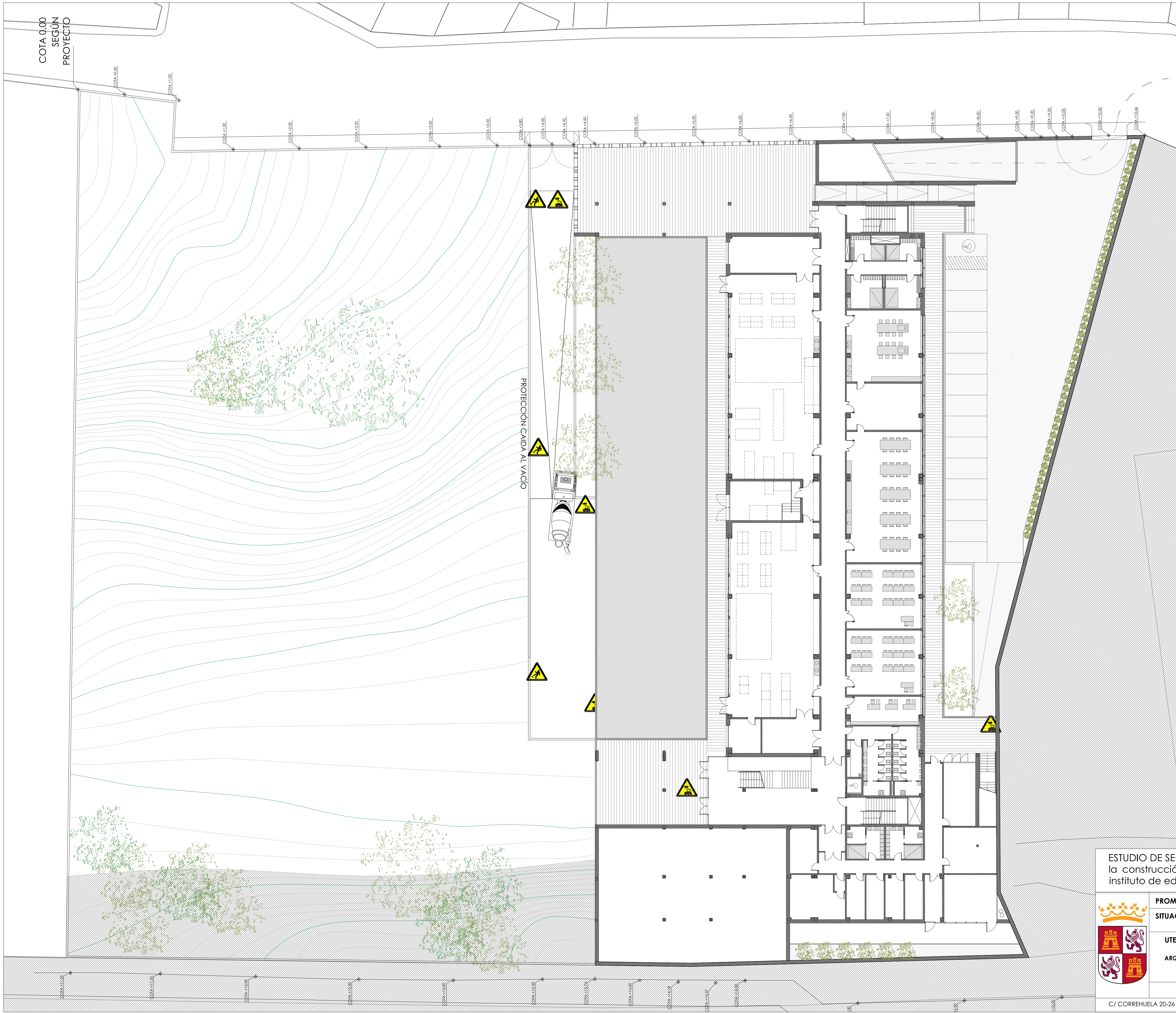



ESTUDIO DE SEGURIDAD Y SALUD para el Proyecto de ejecución para la construcción de un edificio para ciclos formativos en el nuevo instituto de educación secundaria de Segovia

PROMOTOR : JUNTA DE CASTILLA Y LEÓN. CONSEJERÍA DE EDUCACIÓN	
SITUACION : AVDA. VIA ROMA S/N Y C/ TERMINILLO 16. PARCELA "CASA DE GUARDAS"	
UTE. LUIS FERREIRA VILLAR - CARLOS FERREIRA BORREGO	
ARQUITECTOS: D. LUIS FERREIRA VILLAR D. CARLOS FERREIRA BORREGO	
URBANIZACIÓN	
C/ CORREHUELA 20-26 3ªA. 37001 SALAMANCA TFNO +34 923 264 932. WWW.FERREIRAARQUITECTOS.COM	SS13 E:1:300 MAY21

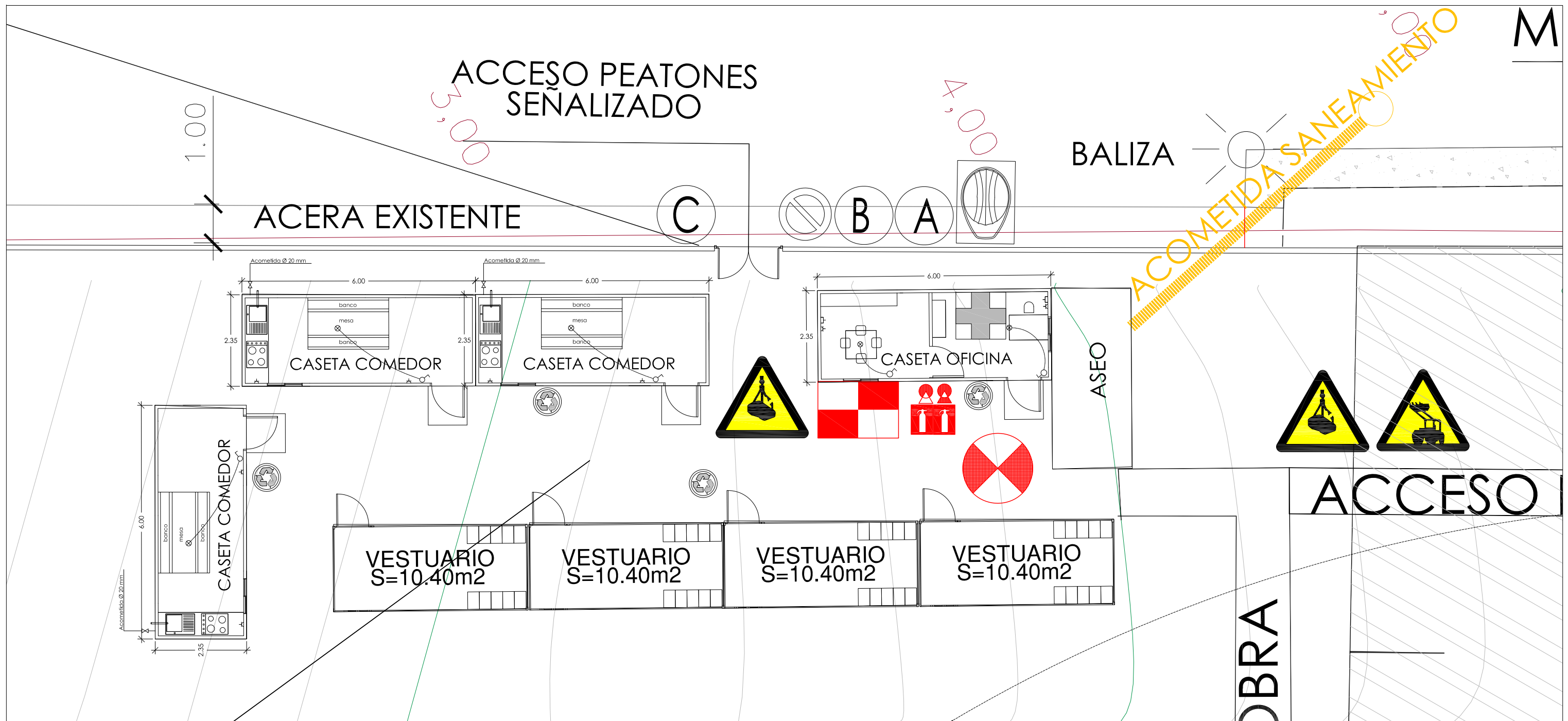

LEYENDA DE SENALIZACIONES	
	PROHIBIDO APARCAR
	OBLIGATORIO EL USO DE CASCO
	PROHIBIDA LA ENTRADA A TODA PERSONA AJENA A LA OBRA
	CARTEL DE OBRA
	CARTEL INDICACION PROTECCIONES
	EXTINTOR PORTÁTIL CO2
	EXTINTOR PORTÁTIL POLVO ABC
	BIDÓN BASURAS
	BOTIQUÍN

	CARTEL INDICADOR DE EXTINTOR
	EXTINTOR CO2
	EXTINTOR DE POLVO
	CUBO DE BASURA
	CUADRO ELECTRICO DE OBRA
	PUNTO DE REUNIÓN
	PLANO DE EMERGENCIAS
	BOTIQUÍN

ESTUDIO DE SEGURIDAD Y SALUD PARA LA CONSTRUCCIÓN DE UN EDIFICIO PARA CICLOS FORMATIVOS EN EL NUEVO INSTITUTO DE EDUCACIÓN SECUNDARIA DE SEGOVIA			
 	PROMOTOR : JUNTA DE CASTILLA Y LEÓN. CONSEJERÍA DE EDUCACIÓN		
	SITUACIÓN : AVDA. VIA ROMA S/N Y C/ TERMINILLO 16. PARCELA "CASA DE GUARDAS"		
	UTE. LUIS FERREIRA VILLAR - CARLOS FERREIRA BORREGO		SS14
	ARQUITECTOS: D. LUIS FERREIRA VILLAR D. CARLOS FERREIRA BORREGO		
	EQUIPAMIENTO DE OBRA		E 1:100
C/ CORREHUELA 20-26 3ºA. 37001 SALAMANCA TFNO +34 923 264 932. WWW.FERREIRAARQUITECTOS.COM			

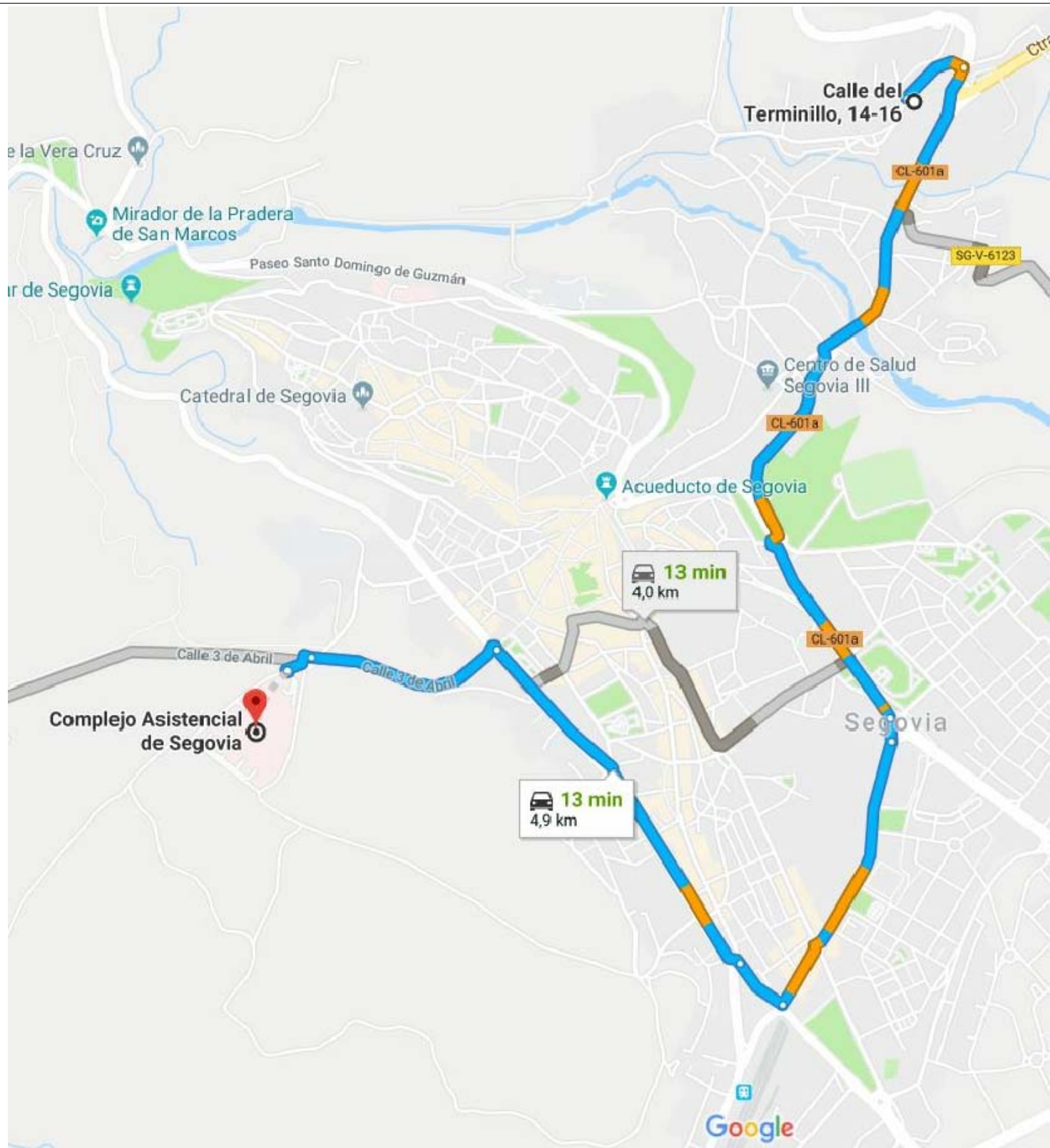

UBICACION HOSPITAL

HOSPITAL: Complejo Asistencial de Segovia
Dirección Hospital más próximo: Calle de Miguel Servet
Localidad Hospital más próximo: Segovia
Teléfono: 921 419 100

CENTRO DE SALUD: Consultorio Médico Segovia III,
Dirección Centro de Salud más próximo: Calle Via Roma, Nº 3
Localidad Centro de Salud más próximo: Segovia
Teléfono: 921 41 33 27



UBICACION CENTRO DE SALUD

ESTUDIO DE SEGURIDAD Y SALUD PARA LA CONSTRUCCIÓN DE UN EDIFICIO PARA CICLOS FORMATIVOS EN EL NUEVO INSTITUTO DE EDUCACIÓN SECUNDARIA DE SEGOVIA



PROMOTOR : JUNTA DE CASTILLA Y LEÓN. CONSEJERÍA DE EDUCACIÓN

SITUACIÓN : AVDA. VIA ROMA S/N Y C/ TERMINILLO 16.
PARCELA "CASA DE GUARDAS"

UTE. LUIS FERREIRA VILLAR - CARLOS FERREIRA BORREGO

ARQUITECTOS: D. LUIS FERREIRA VILLAR
D. CARLOS FERREIRA BORREGO

SS15

UBICACION CENTROS ASISTENCIALES

s/e MAY21