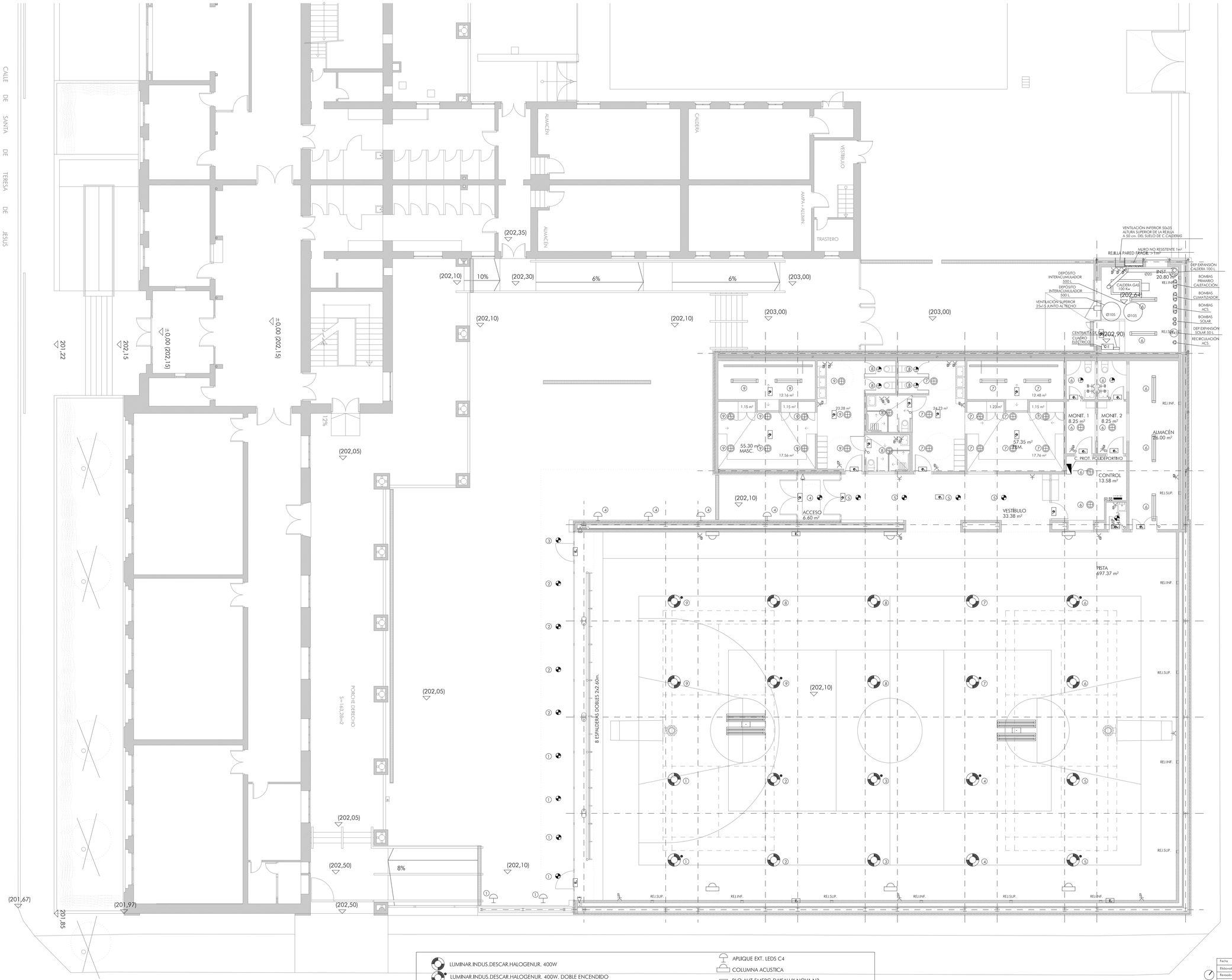

LUMINAR.INDUS.DESCAR.HALOGENUR. 400W

LUMINAR.INDUS.DESCAR.HALOGENUR. 400W. DOBLE ENCENDIDO

DOWNLIGHT ALUMINIO LED 40W 4000K 3650lm D=250mm IP 65

DOWNLIGHT ALUMINIO LED 40W 4000K 3650lm D=250mm IP 44

ARO EMPOTR. LED 3000K 6W/12V

PANTALLA ESTANCA LED 1500mm 70W 4000K 6410lm IP65

DETECTOR INTRUSION

APLIQUE EXT. LEDS C4

COLUMNA ACUSTICA

BLQ.AUT.EMERG.DAISALUX NOVA N3

BLQ.AUT.EMERG.DAISALUX NOVA N8

BLQ.AUT.EMERG.DAISALUX ZENIT PL ZG4-N48

MECANISMO U.V. 16A

COLUMNA ACÚSTICA INTERIOR 30 W

TOMA DATOS

TOMA TELEVISION

Fecha	NOVIEMBRE 2015	PROYECTO PARA LA FINALIZACIÓN DE LA OBRA DE CONSTRUCCIÓN DE INSTALACIÓN DEPORTIVA DE USO EDUCATIVO COMPARTIDO "EL PEÑASCAL". SEGOVIA	félix trapero ARQUITECTO
Elaborado			
Revisado			
Aprobado			
CLIENTE: CONSEJERÍA DE EDUCACIÓN JUNTA DE CASTILLA Y LEÓN		EL ARQUITECTO: Fdo.: Félix Trapero Rodríguez	
TRABAJO: PROYECTO DE EJECUCIÓN		Nº Plano: ELECT-1	Sustituye a
TÍTULO: ELECTRICIDAD. ILUMINACIÓN		Escala: 1/100	Formato: A1
		Ref. Proyecto: 13o18	Hoja: