

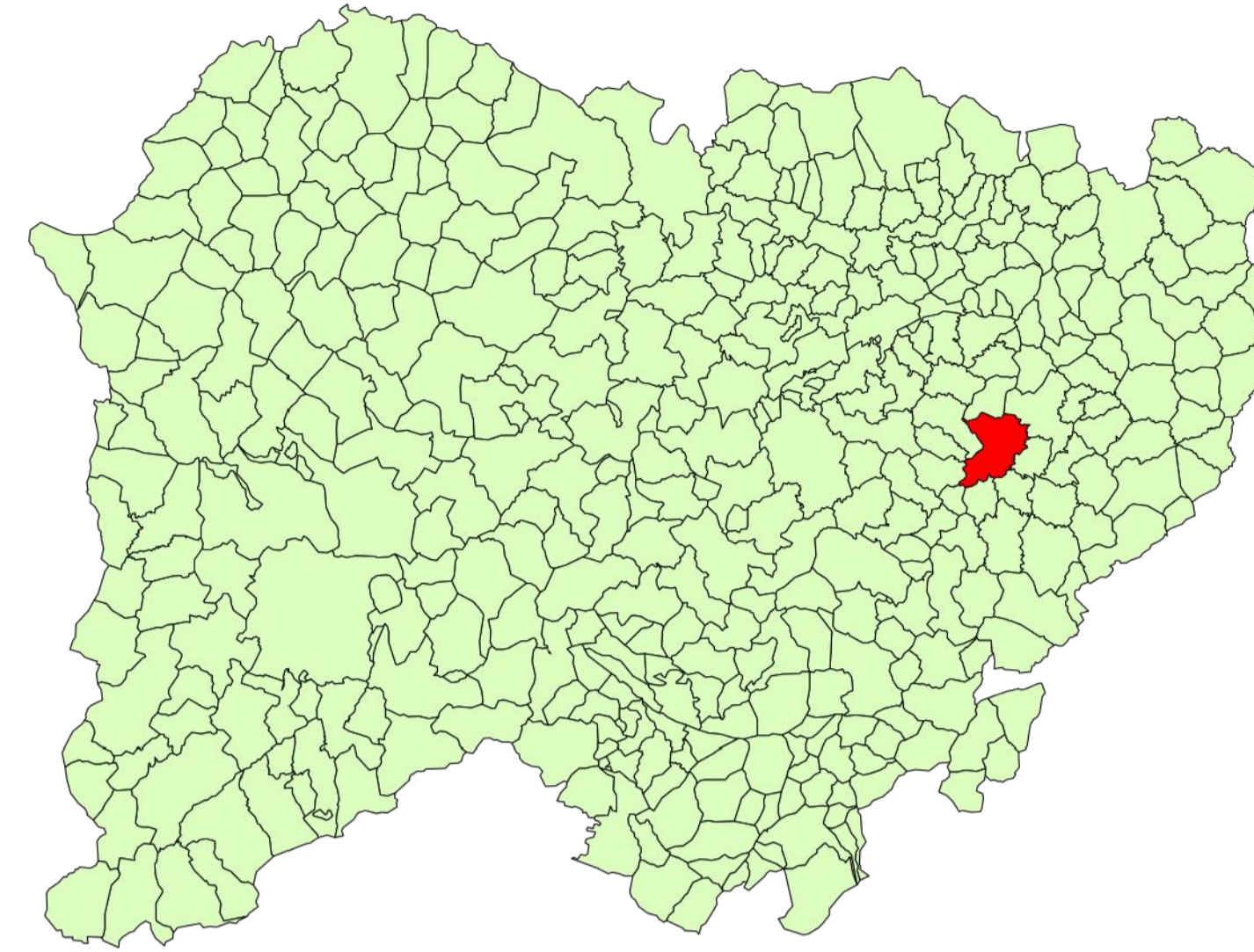

COMUNIDAD AUTÓNOMA : Castilla y León



PROVINCIA: Salamanca



VISTA AEREA

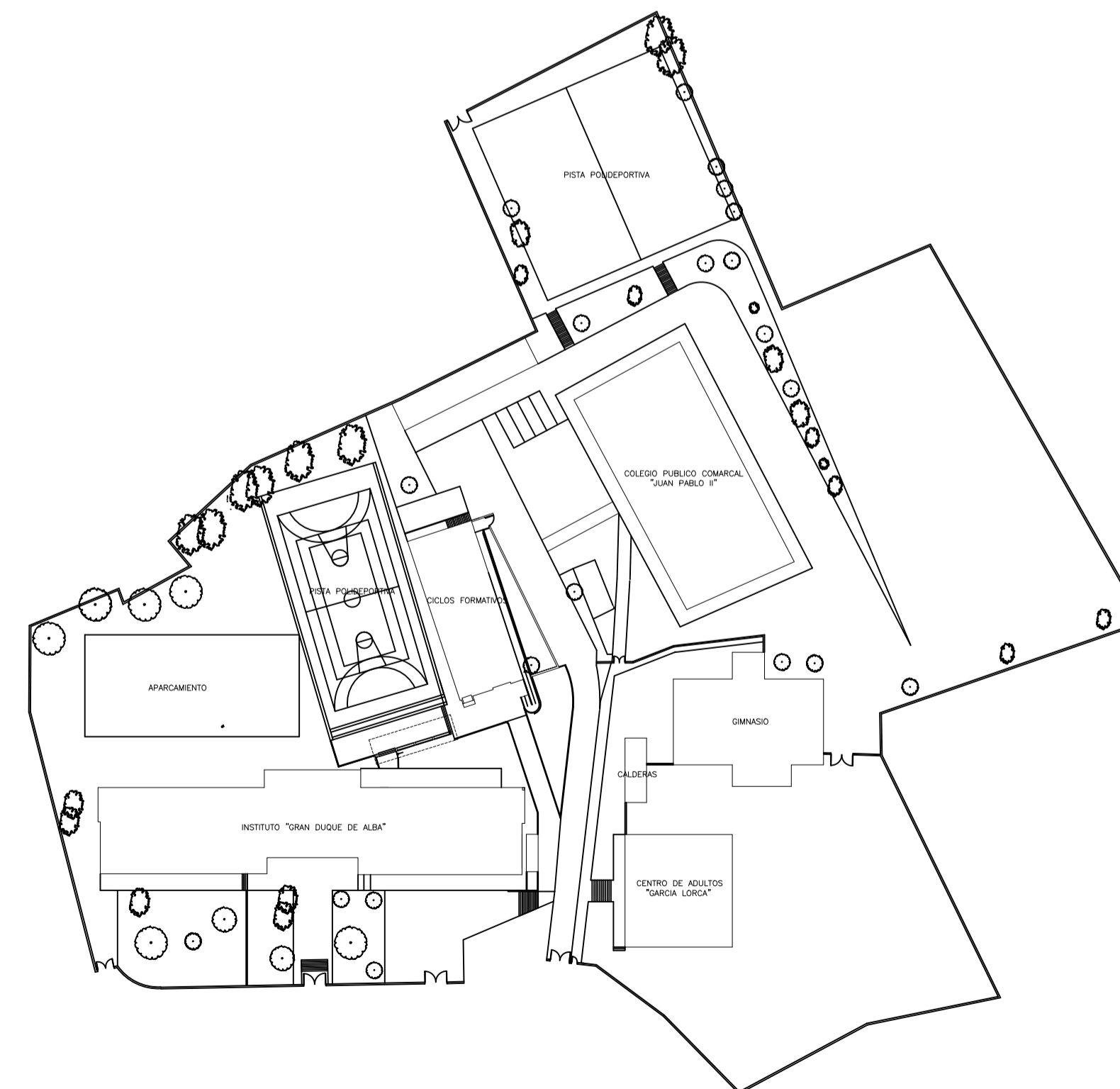

I.E.S. LEONARDO DA VINCI

LOTE 8

PROYECTO BASICO Y DE EJECUCION
**LEONARDO DA VINCI,
ALBA DE TORMES**

EMPLAZAMIENTO
CALLE SAN FRANCISCO SIN BAJO.
37800
ALBA DE TORMES. SALAMANCA

PROPIEDAD



ARQUITECTO
Manuel Sánchez Azpetia
COACYLE 3.148

ARQUITECTOS COLABORADORES
Mirja Ruizpérez Galvo
Juan A. Vaquero Rodríguez
Raquel de la Fuente Cruz

Calle Muro 16, 4ºB
47004 - Valladolid
T 983 302765
info@geo2arquitectura.com
www.geo2arquitectura.com



PLANO
Situación

ESCALA
S/E
FECHA
Marzo 2021



© Proyecto desarrollado en el marco de la asignatura de Proyecto de Arquitectura II, Manuel Sánchez Azpetia, Colección 3.148. El contenido de este documento es propiedad de Geo2 Arquitectos. Queda permitida la impresión y reproducción de este documento, siempre y cuando se mantenga intacta la información de autor y se reconozca la autoría de Geo2 Arquitectos. No se permite la explotación económica ni la transformación de esta obra. Queda permitida la impresión en su totalidad o parcialmente.

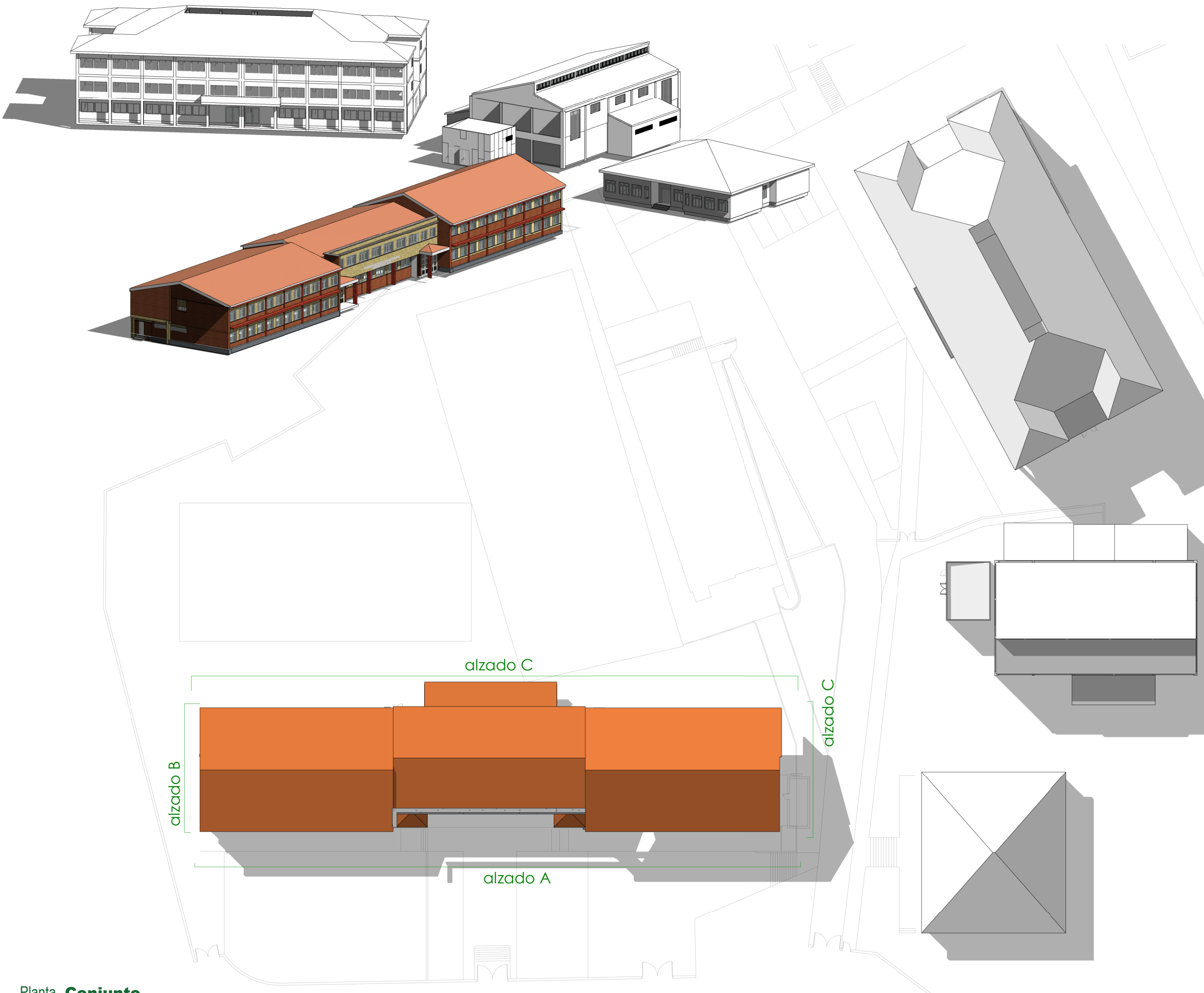

Bloques a intervenir

 Bloque 01

Norte

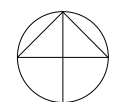

LOTE 8

**ANTEPROYECTO
I.E.S. LEONARDO DA VINCI,
ALBA DE TORMES,
SALAMANCA**

EMPLAZAMIENTO
Calle San Francisco s/n
38800
Alba de Tormes, Salamanca

PROPIEDAD
   

ARQUITECTO
Manuel Sánchez Azpeitia
COACYLE 3.148

ARQUITECTOS COLABORADORES
Mirja Ruipérez Calvo
Juan A. Vaquero Rodríguez
Raquel de la Fuente Cruz

Calle Muro 16, bajo
47004 - Valladolid
T 983 302163
info@geo2arquitectura.com
www.geo2arquitectura.com



PLANO
Arquitectura
Planta Cubiertas

ESCALA
1:500
FECHA
Marzo 2021

ea01

Planta **Conjunto**

El presente documento es copia de su original, del que es autor el arquitecto D. Manuel Sánchez Azpeitia, Coacyle 3.148. Su utilización total o parcial, así como su reproducción o cesión a terceros, requerirá la previa autorización expresa de su autor, estando en todo caso prohibida la modificación unilateral del mismo.

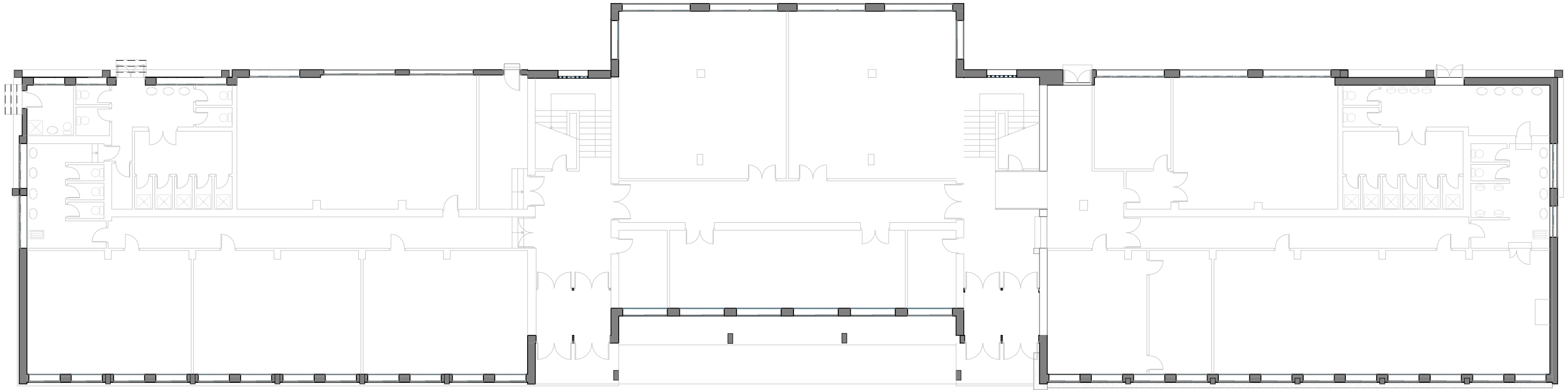

Planta **Baja**

LOTE 8

ANTEPROYECTO
I.E.S. LEONARDO DA VINCI,
ALBA DE TORMES,
SALAMANCA

EMPLAZAMIENTO
 Calle San Francisco s/n
 38800
 Alba de Tormes, Salamanca

PROPIEDAD



ARQUITECTO
 Manuel Sánchez Azpeitia
 COACYLE 3.148

ARQUITECTOS COLABORADORES
 Mirja Ruipérez Calvo
 Juan A. Vaquero Rodríguez
 Raquel de la Fuente Cruz

Calle Muro 16, bajo
 47004 - Valladolid
 T 983 302163
 info@geo2arquitectura.com
 www.geo2arquitectura.com



PLANO
Arquitectura
Planta Baja

ESCALA
 1:200

FECHA
 Marzo 2021



El presente documento es copia de su original, del que es autor el arquitecto D. Manuel Sánchez Azpeitia, Coacyle 3.148. Su utilización total o parcial, así como su reproducción o cesión a terceros, requerirá la previa autorización expresa de su autor, estando en todo caso prohibida la modificación unilateral del mismo.

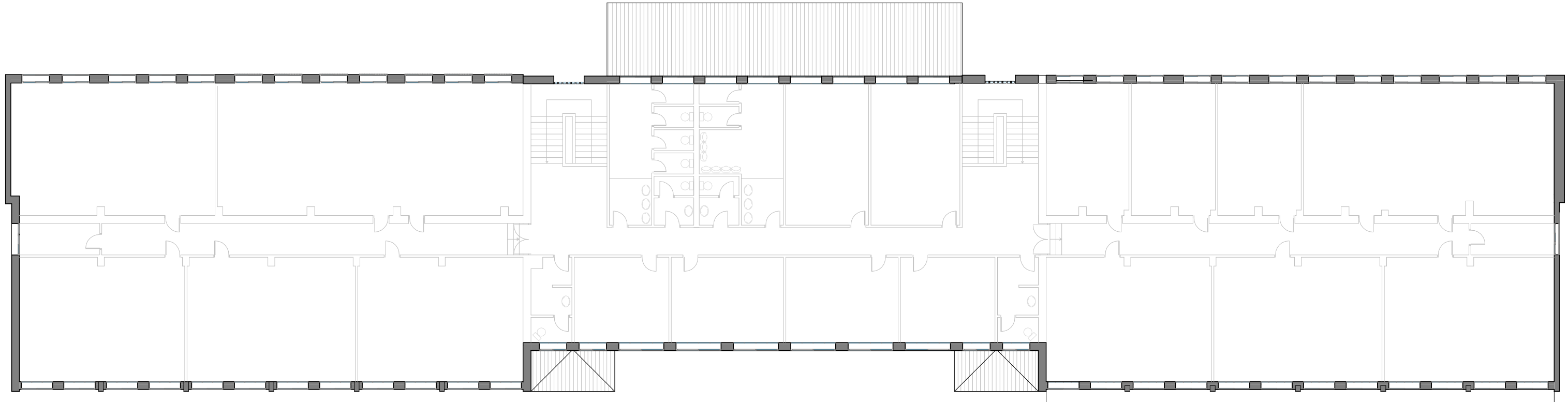

Planta **primera**

LOTE 8

ANTEPROYECTO
I.E.S. LEONARDO DA VINCI,
ALBA DE TORMES,
SALAMANCA

EMPLAZAMIENTO
 Calle San Francisco s/n
 38800
 Alba de Tormes, Salamanca

PROPIEDAD



ARQUITECTO
Manuel Sánchez Azpeitia
 COACYLE 3.148

ARQUITECTOS COLABORADORES

Mirja Ruipérez Calvo
Juan A. Vaquero Rodríguez
Raquel de la Fuente Cruz

Calle Muro 16, bajo
 47004 - Valladolid
 T 983 302163
 info@geo2arquitectura.com
 www.geo2arquitectura.com



PLANO
Arquitectura
Planta Primera

ESCALA
 1:200
FECHA
 Marzo 2021

ea03

El presente documento es copia de su original, del que es autor el arquitecto D. Manuel Sánchez Azpeitia, Coacyle 3.148. Su utilización total o parcial, así como su reproducción o cesión a terceros, requerirá la previa autorización expresa de su autor, estando en todo caso prohibida la modificación unilateral del mismo.



Alzado **A**

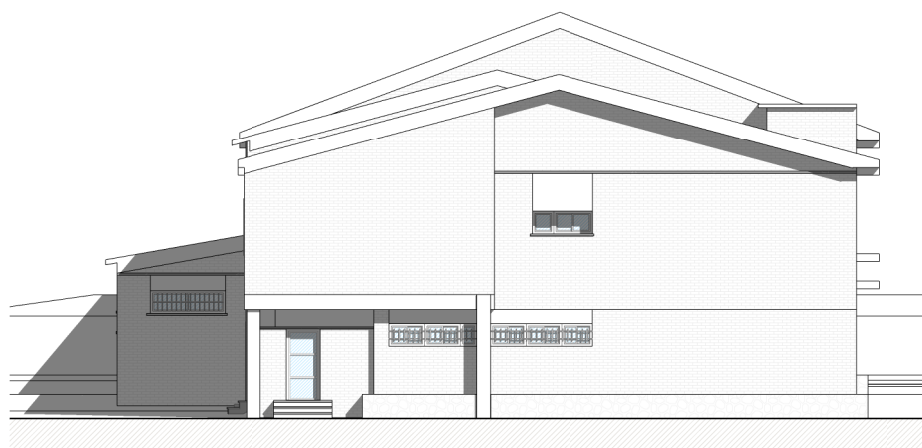

Alzado **B**

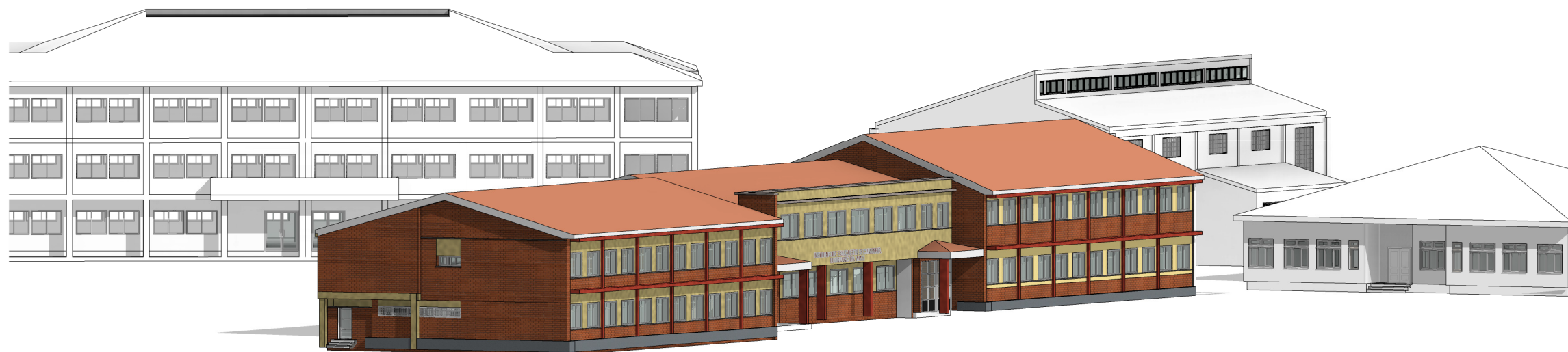

LOTE 8

ANTEPROYECTO
I.E.S. LEONARDO DA VINCI,
ALBA DE TORMES,
SALAMANCA

EMPLAZAMIENTO
 Calle San Francisco s/n
 38800
 Alba de Tormes, Salamanca

PROPIEDAD



ARQUITECTO
 Manuel Sánchez Azpeitia
 COACYLE 3.148

ARQUITECTOS COLABORADORES

Mirja Ruipérez Calvo
 Juan A. Vaquero Rodríguez
 Raquel de la Fuente Cruz

Calle Muro 16, bajo
 47004 - Valladolid
 T 983 302163
 info@geo2arquitectura.com
 www.geo2arquitectura.com



PLANO

Arquitectura
Alzados

ESCALA

1:200

FECHA

Marzo 2021

ea04

El presente documento es copia de su original, del que es autor el arquitecto D. Manuel Sánchez Azpeitia, Coacyle 3.148. Su utilización total o parcial, así como su reproducción o cesión a terceros, requerirá la previa autorización expresa de su autor, estando en todo caso prohibida la modificación unilateral del mismo.

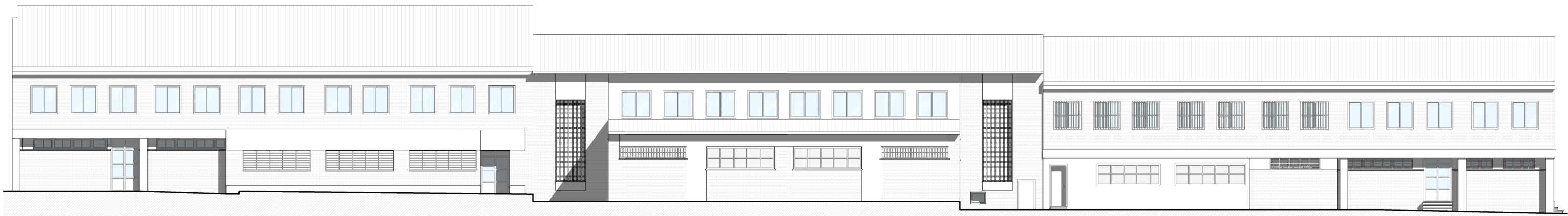

Alzado **C**

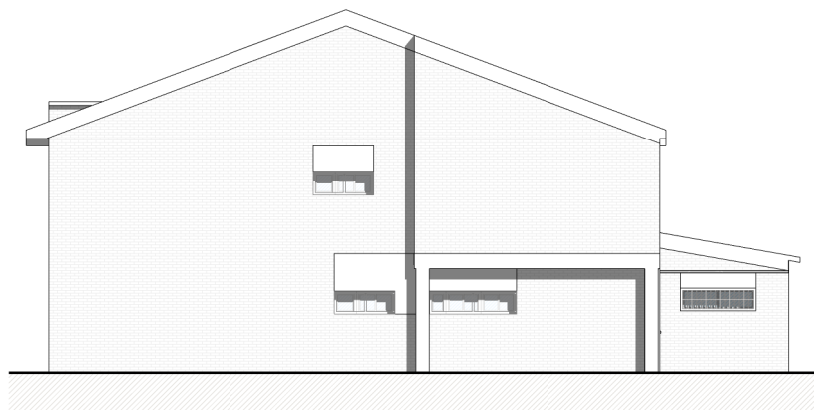

Alzado **D**

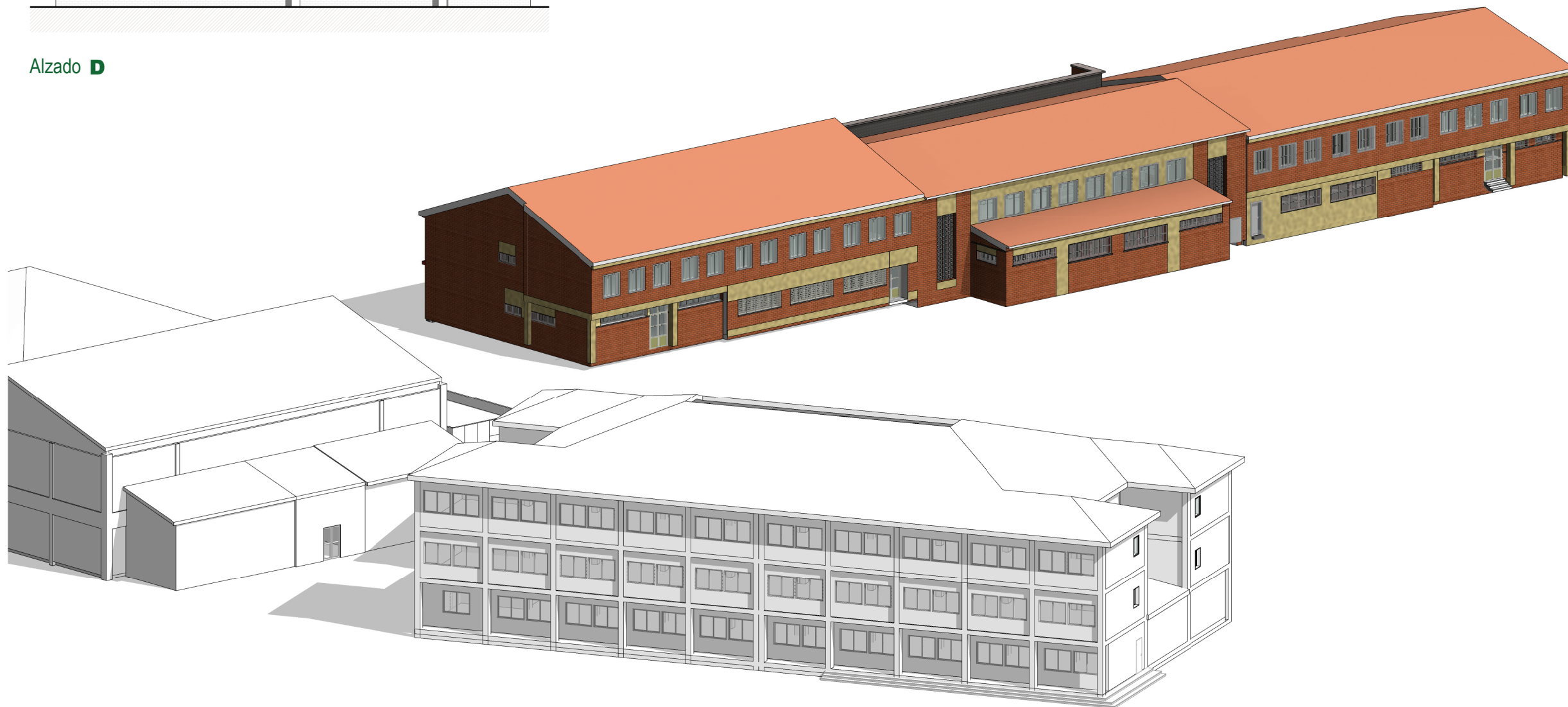

LOTE 8

ANTEPROYECTO
I.E.S. LEONARDO DA VINCI,
ALBA DE TORMES,
SALAMANCA

EMPLAZAMIENTO
 Calle San Francisco s/n
 38800
 Alba de Tormes, Salamanca

PROPIEDAD

ARQUITECTO
 Manuel Sánchez Azpeitia
 COACYLE 3.148

ARQUITECTOS COLABORADORES
 Mirja Ruipérez Calvo
 Juan A. Vaquero Rodríguez
 Raquel de la Fuente Cruz

Calle Muro 16, bajo
 47004 - Valladolid
 T 983 302163
 info@geo2arquitectura.com
 www.geo2arquitectura.com

PLANO
 Arquitectura
 Alzados

ESCALA
 1:200

FECHA
 Marzo 2021

ea05

El presente documento es copia de su original, del que es autor el arquitecto D. Manuel Sánchez Azpeitia, Coacyle 3.148. Su utilización total o parcial, así como su reproducción o cesión a terceros, requerirá la previa autorización expresa de su autor, estando en todo caso prohibida la modificación unilateral del mismo.



Alzado A



Alzado C

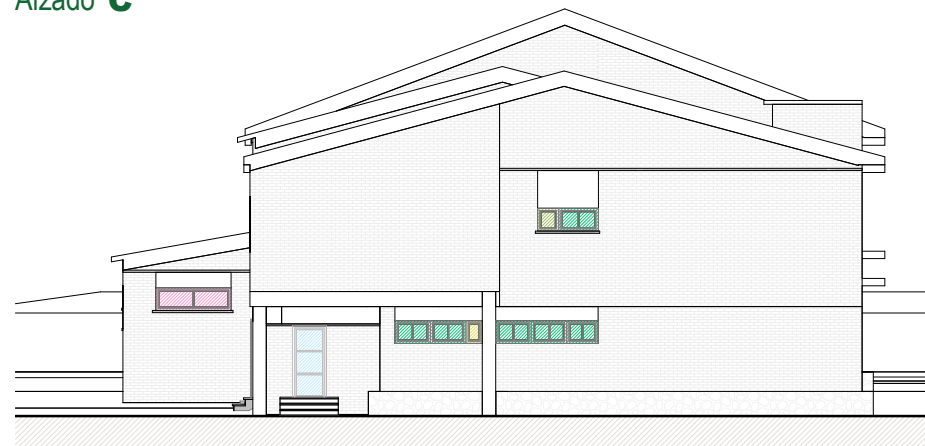

Alzado B

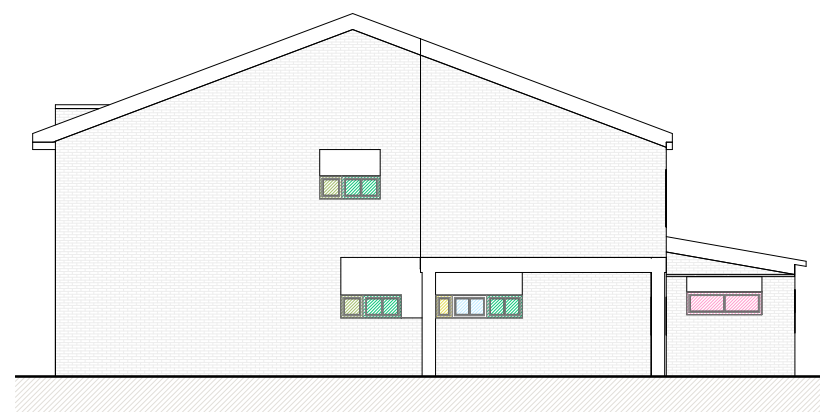

Alzado D

TABLA DE CARPINTERÍAS					
TIPO	Unidades	Alto	Ancho	Descripción	
V01	24	1,46	1,60	Ventana abatible con dos fijos a los extremos y fijo superior	
V02	4	1,46	1,40	Ventana abatible con dos fijos a los extremos y fijo superior	
V03	12	1,46	2,30	Ventana 2 hojas abatibles con dos fijos a los extremos y fijo superior	
V04	24	1,46	1,60	Ventana 2 hojas abatibles con dos fijos a los extremos y fijo superior	
V05	8	1,46	1,60	Ventana abatible con dos fijos a los extremos y fijo superior	
V06	12	1,52	1,40	Ventana 2 hojas corredera	
V07	22	0,60	1,00	Ventana 2 hojas corredera	
V08	2	0,60	0,80	Ventana 1 hoja fijo	
V09	15	1,00	0,70	Ventana 2 hojas corredera	
V10	4	0,60	1,75	Ventana 2 hojas corredera	
V11	4	1,14	1,43	Ventana 2 hojas corredera	
V12	2	1,14	0,64	Ventana 1 hoja fijo	
V13	28	1,46	1,40	Ventana 2 hojas corredera	
V14	2	0,60	0,64	Ventana 2 hojas corredera	
V15	6	0,60	0,60	Ventana 1 hoja fijo	
V16	2	1,08	1,64	Ventana 2 hojas corredera	
V17	2	1,08	1,83	Ventana 2 hojas corredera	
V18	2	0,60	1,99	Ventana 2 hojas corredera	
V19	2	0,60	0,43	Ventana 1 hoja fijo	

LOTE 8

ANTEPROYECTO I.E.S. LEONARDO DA VINCI, ALBA DE TORMES, SALAMANCA

EMPLAZAMIENTO
Calle San Francisco s/n
38800
Alba de Tormes, Salamanca

PROPIEDAD



ARQUITECTO
Manuel Sánchez Azpeitia
COACYLE 3.148

ARQUITECTOS COLABORADORES

Mirja Ruipérez Calvo
Juan A. Vaquero Rodríguez
Raquel de la Fuente Cruz

Calle Muro 16, bajo
47004 - Valladolid
T 983 302163
info@geo2arquitectura.com
www.geo2arquitectura.com



PLANO

**Memoria Carpinterías
Carpinterías**

ESCALA
1:200
FECHA
Marzo 2021

ea06

El presente documento es copia de su original, del que es autor el arquitecto D. Manuel Sánchez Azpeitia, Coacyle 3.148. Su utilización total o parcial, así como su reproducción o cesión a terceros, requerirá la previa autorización expresa de su autor, estando en todo caso prohibida la modificación unilateral del mismo.



Alzado **A**

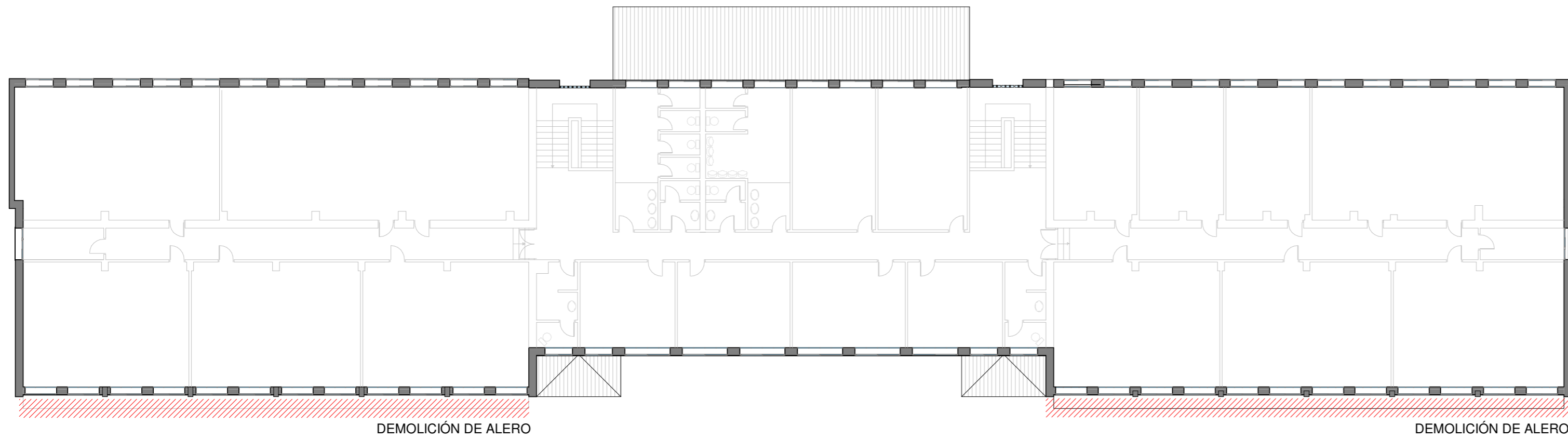

Planta **primera**

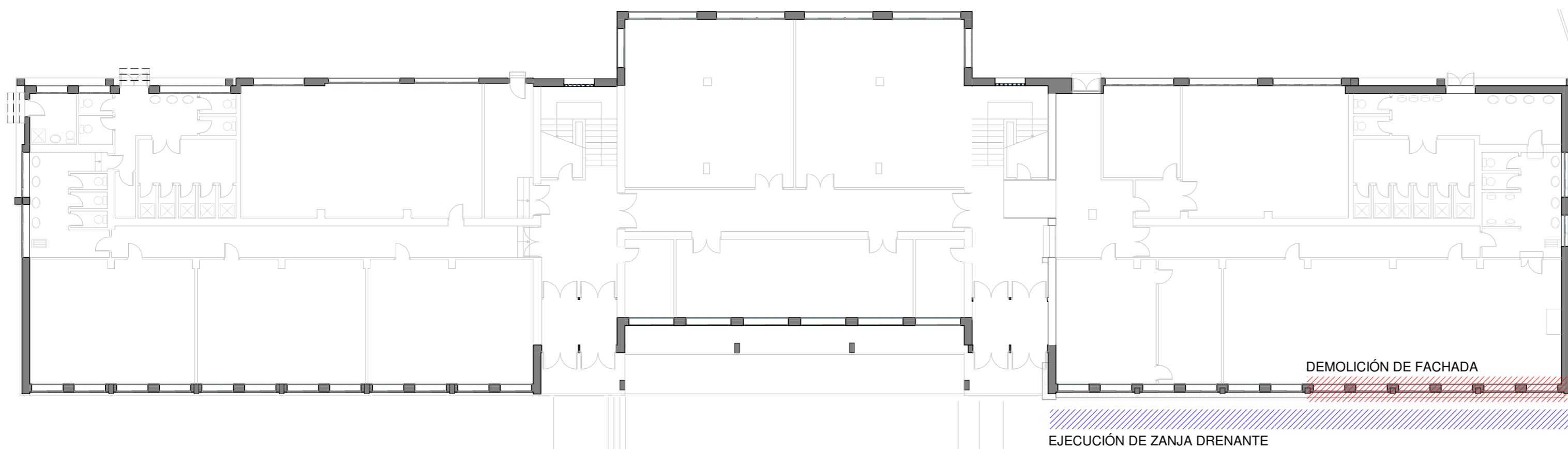

Planta **Baja**

LOTE 8

ANTEPROYECTO
I.E.S. LEONARDO DA VINCI,
ALBA DE TORMES,
SALAMANCA

EMPLAZAMIENTO
 Calle San Francisco s/n
 38800
 Alba de Tormes, Salamanca

PROPIEDAD



ARQUITECTO
 Manuel Sánchez Azpeltia
 COACYLE 3.148

ARQUITECTOS COLABORADORES
 Mirja Ruipérez Calvo
 Juan A. Vaquero Rodríguez
 Raquel de la Fuente Cruz

Calle Muro 16, bajo
 47004 - Valladolid
 T 983 302163
 info@geo2arquitectura.com
 www.geo2arquitectura.com



PLANO
Arquitectura
Actuaciones iniciales

ESCALA
 1:200
FECHA
 Abril 2021

ea07

El presente documento es copia de su original, del que es autor el arquitecto D. Manuel Sánchez Azpeltia, Coacyle 3.148. Si esta copia es utilizada para su reproducción o cualquier otro fin, se requerirá la previa autorización expresa de su autor, estando en todo caso prohibida la modificación unilateral del mismo.