

parque natural  
**Fuentes Carrionas  
y Fuente Cobre-  
Montaña Palentina**  
(Palencia)



## Programa de visitas escolares a Espacios Naturales

### Casa del Parque de Fuentes Carrionas y Fuente Cobre-Montaña Palentina

# GUÍA DEL DOCENTE

red de  
**Espacios  
Naturales**  
de Castilla y León

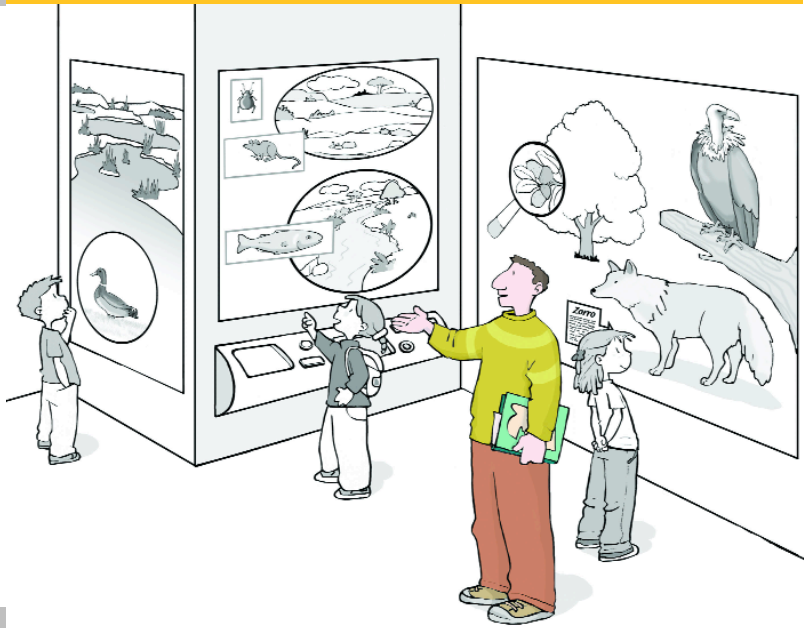
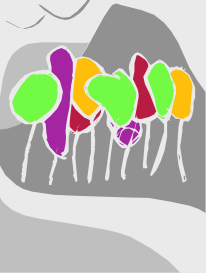

**Junta de  
Castilla y León**

# 01 El Parque Natural de Fuentes Carrionas y Fuente Cobre Montaña Palentina

## ¿Dónde está?

El Parque Natural de Fuentes Carrionas y Fuente Cobre- Montaña Palentina se localiza en el extremo norte de la provincia de Palencia. Este Espacio Natural linda al oeste con León y al norte con la Comunidad Autónoma de Cantabria. Sus 78.179 ha. se extienden por los términos municipales de Aguilar de Campoo, Brañosera, Castrejón de la Peña, Cervera de Pisuerga, Dehesa de Montejo, La Pernía, Polentinos, San Cebrián de Mudá, Triollo y Velilla del Río Carrión.

## ¿Por qué es un Parque Natural?

Se trata de un espacio de gran valor natural, paisajístico, faunístico y botánico. Cuenta con varios endemismos vegetales de la Cordillera Cantábrica y es refugio de una especie animal emblemática y en peligro de extinción, el oso pardo. Por todo ello, este lugar fue declarado Parque Natural en el año 2000.

## ¿Cómo es su paisaje?

Este Parque Natural es una zona de montaña, con valles fluviales formados por los ríos Carrión y Pisuerga.

En el valle del río Carrión contrastan las fuertes pendientes con escasa cobertura vegetal y predominio de la roca, con los valles de amplia cobertura arbustiva y de variado colorido estacional. Mientras, en la cuenca del Pisuerga, destacan las extensas masas arboladas que se asientan sobre un relieve menos acentuado.

La **geomorfología** del Parque es muy compleja, con una alternancia de pliegues de diverso radio y una superposición de estructuras alóctonas, todo fragmentado por innumerables fallas y una gran diversidad de litologías. Las calizas de montaña, surcadas por una densa red de diaclasas, han permitido un importante modelado kárstico, como por ejemplo, la sima del Espigüete y la Cueva del Cobre.

Desde el **punto de vista biogeográfico** este Parque se incluye en la región atlántica; así en la parte más alta de la montaña son frecuentes los pastizales y cervunales junto a las comunidades de roquedos, canchales, gleras y turberas.

Las laderas están ocupadas por diversas formaciones boscosas como abedules, hayedos y robledales, acompañados

entre otras especies, de acebos, álamos temblones, tejos, encinares y pinares de pino silvestre, como el que crece en Velilla del Río Carrión. El Parque cuenta con la masa de sabinas más septentrional de Europa y con la importante Tejada de Tosande.

La fauna recoge elementos característicos del dominio atlántico (picos mediano y negro, urogallo, lirón gris, desmán de Pirineos y víbora de Seoane) y del mediterráneo (culebra bastarda, lagarto ocelado y avión roquero).

No hay que olvidar otros animales como el ciervo, corzo, jabalí, lobo, zorro, tejón, rebeco y gato montés. Pero sin duda alguna, el animal más singular y emblemático del Parque es el oso pardo, catalogado en peligro de extinción.

En las zonas de alta montaña, donde el agua de los ríos Carrión y Pisuerga se remansa plácidamente en embalses, se ubican ermitas, monasterios e iglesias románicas que se esparcen por los pequeños pueblos de arquitectura tradicional bien conservada.



## 02 El programa v(e)<sup>2</sup>n

### ¿Qué es?

El programa v(e)<sup>2</sup>n ofrece a los centros escolares visitas didácticas guiadas a las Casas del Parque de la Red de Espacios Naturales de Castilla y León.

### Sus principales objetivos son:

- Difundir a la comunidad escolar los valores naturales y culturales de estos lugares y facilitar las claves para su comprensión e interpretación.
- Posibilitar el contacto directo del alumnado con las áreas singulares más importantes de su Comunidad.
- Dotar de un valioso recurso pedagógico a los equipos docentes, que podrán incorporar el contenido de estas visitas en sus prácticas educativas.

### ¿A quién va dirigido?

A grupos escolares de Educación Primaria y Educación Secundaria Obligatoria de los centros educativos que soliciten participar en las visitas.

### ¿Dónde se desarrolla?

Las actividades se realizan en las Casas del Parque de la Red de Espacios Naturales de Castilla y León.

### ¿Cómo participar?

La solicitud para participar en el programa se realiza a través del teléfono de información y reservas 902 350 010 (de lunes a viernes, de 9 a 20 horas). La reserva se realizará, preferiblemente, con más de 45 días de antelación.

### Para visitar el Parque te recomendamos...

Ropa adecuada para la estación del año en la que se realiza la visita, gorra y calzado cómodo. Llevar prismáticos para la observación del paisaje y de las aves.

## 03 La Casa del Parque

La Casa del Parque Natural se encuentra en la localidad de Cervera de Pisuerga en el edificio que albergó el antiguo matadero municipal. Ofrece a los visitantes los siguientes recursos expositivos y educativos:

**La exposición.** Presenta un recorrido imaginario por el Parque Natural y consta de las siguientes salas:

1. "Área de atención al público".
2. "La REN y otros Parque nos visitan", donde se puede conocer de cerca alguno de los Espacios Naturales y también el conjunto de la Red de Espacios Naturales de Castilla y León (REN).
3. "En Vivo y en Directo", desde donde se pueden ver imágenes en tiempo real de una zona del Parque gracias a una cámara robotizada.
4. "Conoce el Parque Natural", donde se profundiza en todos los aspectos de interés del Parque Natural.
5. "Ámbito temático. El Agua", esta sala recoge una exposición interactiva sobre el agua.
6. "El Rincón de la Memoria", donde pueden escucharse memorias, recuerdos y leyendas de los habitantes del Parque.

**El audiovisual.** "El día a día en la montaña" presenta las diferentes estaciones del año en el Parque Natural.

**Materiales didácticos.** Para apoyar y reforzar los contenidos, cada escolar recibirá la "Guía del Explorador", adaptada a tres niveles educativos: para primer ciclo de Educación Primaria, para segundo y tercer ciclo de Educación Primaria y para Educación Secundaria.

## 04 Relación con el currículo

La visita a la Casa del Parque permite, desde el punto de vista pedagógico, relacionar los aspectos más interesantes de este Espacio Natural con contenidos del diseño curricular de las diferentes etapas educativas.

### **Primer ciclo de Educación Primaria**

Características morfológicas y formas de vida de los distintos tipos de animales del entorno; Ambientes terrestres donde se encuentra el agua: aguas superficiales (ríos, lagos y océanos) y aguas subterráneas; Elementos característicos del paisaje. Identificación del entorno y diversidad de paisajes; La conservación del medio ambiente: actuaciones humanas que modifican el equilibrio del medio natural; Medio rural y medio urbano.

### **Segundo y tercer ciclo de Educación Primaria**

La actividad humana y el paisaje. Consecuencias del uso y explotación de los recursos naturales. La conservación del entorno; Las relaciones entre los seres vivos. Características y componentes de un ecosistema. Cadenas alimenticias. Estabilidad y evolución de los ecosistemas. Actuaciones del hombre que modifican el medio natural.

### **Educación Secundaria**

La naturaleza en la Comunidad Autónoma de Castilla y León. Los accidentes geológicos que conforman el paisaje y el clima; Rocas y minerales significativos; Especies vegetales configuradoras del paisaje; Especies animales significativas; Acción geológica de aguas salvajes, torrentes y ríos; Acción geológica y aprovechamiento de las aguas subterráneas; El modelado kárstico; Acción geológica de los glaciares; Principales ecosistemas de Castilla y León; Procedimientos de protección de espacios naturales y especies; Espacios y especies protegidos en Castilla y León.

## 05 Para saber más

### Otros lugares de interés en la zona

- Visita al casco histórico de Cervera de Pisuerga, declarado Bien de Interés Cultural: Iglesia de Santa María del Castillo del siglo XVI (Monumento Nacional), soportales de la Plaza Mayor con columnas de piedra de los siglos XVI y XVII y escudos de las casas solariegas (Los Leones, Gutiérrez de Mier, Conde Siruela, etc.).
- Visita al museo etnográfico de la Fundación Piedad Isla y Juan Torres, situado en el Palacio de Gutiérrez de Mier.
- Visita a la iglesia parroquial románica y ermita de San Pelayo del siglo XI en Perazancas de Ojeda.
- Recorrido interpretativo de la senda del Roblón de Estalaya.
- Visita a la Casa del Oso en Verdeña.
- Visita al Museo de la Minería en Barruelo.

### Teléfonos de interés

- Oficina Municipal de Cervera de Pisuerga: 979 87 06 95
- Ayuntamiento de Cervera de Pisuerga: 979 87 00 02
- Servicio Territorial de Medio Ambiente en Palencia: 979 71 55 15
- Guardia Civil de Cervera de Pisuerga: 979 87 00 82
- Centro Salud de Cervera de Pisuerga: 979 87 04 94
- Urgencias: 979 87 02 91
- Farmacias: 979 87 00 93/ 979 87 00 65
- Teléfono de Emergencias: 112

### Bibliografía

- Rodríguez, J.A., Campoamor, R y Coto, E. (1996). *Fuentes Carrionas y Fuente Cobre*. Junta de Castilla y León y Diputación Provincial de Palencia.
- Alcalde Crespo, G. *La Montaña palentina*. Editorial Cálamo.

Más información en:

[www.jcyl.es/espaciosnaturales](http://www.jcyl.es/espaciosnaturales)

[www.turismocastillayleon.com](http://www.turismocastillayleon.com)

## ¿Cómo llegar hasta la Casa del Parque?



Se puede acceder al Parque por el municipio de Cervera de Pisuegra desde Aguilar de Campoo tomando las carreteras N-611 (desde Palencia) y N-627 (desde Burgos). También puedes llegar desde Guardo si vienes desde Carrión de los Condes y Palencia.

**Teléfono de información y reservas:**  
**902 350 010**

**CASA DEL PARQUE DE FUENTES CARRIONAS  
Y FUENTE COBRE-MONTAÑA PALENTINA**

C/ El Planfío, s/n

34840 - Cervera de Pisuegra. PALENCIA

Teléfono: 979 87 06 88