

parque natural
**Hoces del
Río Duratón**
(Segovia)



**1^{er} Ciclo de
Educación
Primaria**

v(e)²n

Programa de visitas escolares a Espacios Naturales

Casa del Parque de las Hoces del Río Duratón

GUÍA DEL EXPLORADOR

red de
**Espacios
Naturales**
de Castilla y León



**Junta de
Castilla y León**

¡¡¡Hola amiguitos!!!

¿Te acuerdas de mí? Soy Zascandil, el duende del Parque. Con este cuaderno te quiero contar cosas muy interesantes.

También hay actividades en las que tú puedes participar.
¡Esto va a ser muy divertido!



¿Quieres conocer el lugar donde vivo?

Vivo en las Hoces del Río Duratón,

en el



de Sepúlveda.

Este lugar es un Parque Natural y en él puedes

encontrar muchos



y



Y tú, ¿quién eres?

Mi nombre es:

.....

He visitado el Parque Natural de las Hoces del Río Duratón el día:

.....



Los Espacios Naturales son lugares especiales que se protegen para que los animales, las plantas y las personas que viven en ellos estén a gusto. Así podremos seguir disfrutándolos.

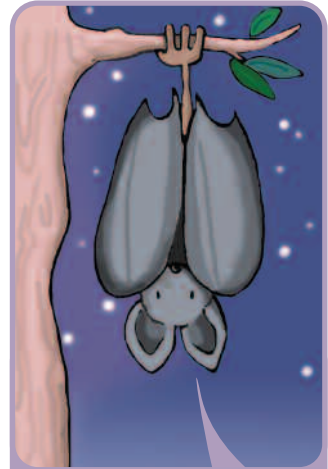

¡Somos especiales!

Ahora que ya nos conocemos escribe por qué crees que nuestro Parque es especial y coméntalo con tus compañeros.

.....

.....

.....

.....

02 

El Parque Natural de las Hoces del Río Duratón es un espacio natural protegido.

03

Este es el paisaje que se ve desde lo alto. ¿A qué te recuerda el río?



¡Ala! Se parece a mí. ¿Qué es?

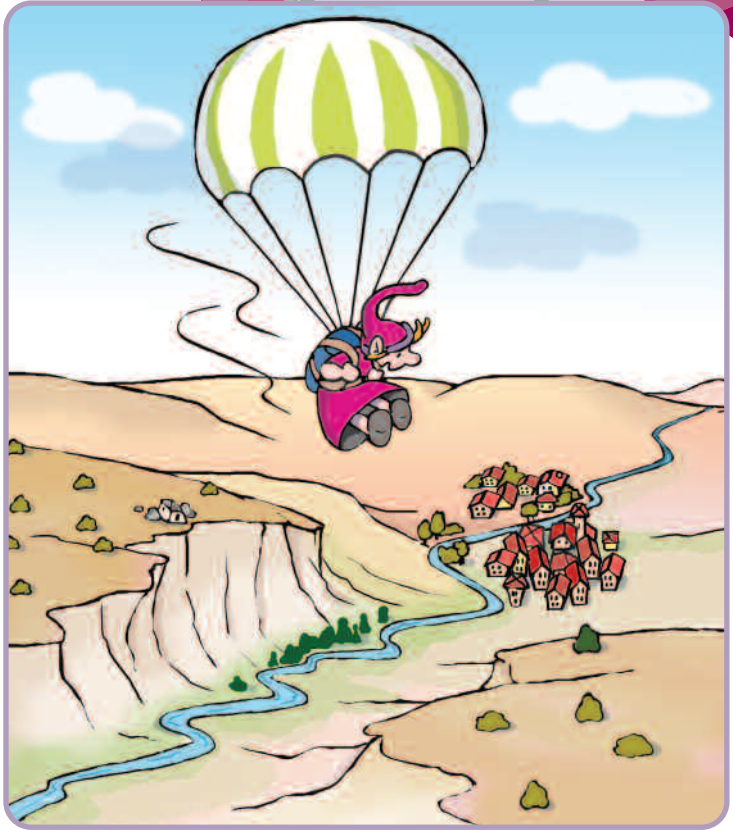

04

¡El agua es mágica!



El agua es capaz de deshacer la roca de los cortados donde está mi casa. Esta roca se llama caliza.

¿Quieres comprobarlo?

La roca caliza puede compararse con un terrón de azúcar. Comprueba qué ocurre cuando echas gotas de agua sobre un azucarillo.





Cada animal vive en el lugar que más le conviene: cerca de su alimento o donde puede esconderse de otros animales. En el Parque pasa lo mismo.



Nutria: yo vivo en el río y sus orillas. Es muy difícil que me veas.



Buitre: vivo en los huecos que existen en la roca caliza. Soy el ave más numerosa del Parque.



Zorro: yo prefiero los terrenos secos, pero con vegetación.

05 

Seguro que te has fijado en los animales y las plantas que hay cerca de tu casa.

Acuérdate de aquéllos que viven en los ríos, en las montañas...



¡¡¡ Todos somos diferentes!!!

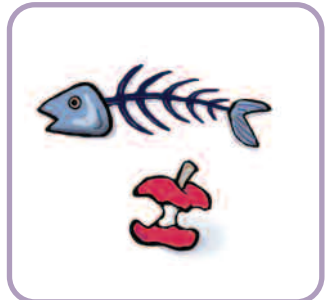

En el Parque viven muchas plantas, y son muy importantes.

Producen oxígeno para que nosotros respiremos.



Las plantas somos necesarias para la alimentación y el refugio de muchos animales



Soy un sauce. Necesito mucha agua para vivir, por eso vivo cerca del río. Con mi corteza se hacen las aspirinas.

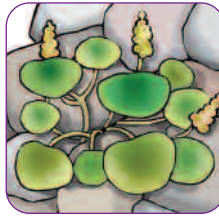

Nos llaman el Ombligo de Venus. Vivimos sobre la roca, con poca tierra y agua.

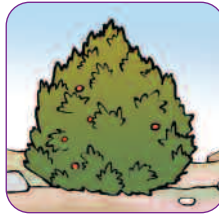

Las sabinas vivimos en terrenos muy secos.



Esperamos que nuestra casa os guste.

Y recuerda: si nos ayudas a conservar el Parque, todos podremos seguir disfrutándolo...

Y tú también...



¿Podrías ayudarnos?

En el Parque se ha colado un "guarrete" que va dejando su huella allí por donde pasa. Localiza en cada página del cuaderno su rastro.

07 

Tras las huellas del Guarrete...



08 

Ahora une mediante una flecha cada residuo con su contenedor correspondiente.

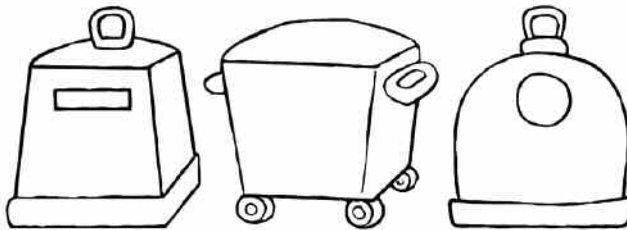

Coloréanos



¿Sabes dónde estamos?



Colorea la Comunidad Autónoma



Colorea la provincia



Colorea el Parque Natural en el que te encuentras



En la Casa del Parque puedes informarte de todo lo que necesitas para realizar tu visita. Para acceder hasta el Parque, se puede llegar a Sepúlveda, utilizando la Nacional I (Madrid-Irún). O por el oeste, desde

Cantalejo, utilizando la carretera C-603, bien desde Segovia capital o bien desde Aranda de Duero (Burgos). Así mismo, por la carretera C-112, se puede llegar desde Valladolid y Cuéllar.

CASA DEL PARQUE NATURAL
DE LAS HOCES DEL RÍO DURATÓN
(Antigua Iglesia de Santiago)
C/ Conde de Sepúlveda nº 34
40300 - Sepúlveda. SEGOVIA
Teléfono: 921 54 05 86

