

espacio natural
**Lagunas de
Villafáfila**
(Zamora)



Programa de visitas escolares a Espacios Naturales

Casa del Parque de las Lagunas de Villafáfila "El Palomar"

GUÍA DEL DOCENTE

red de
**Espacios
Naturales**
de Castilla y León

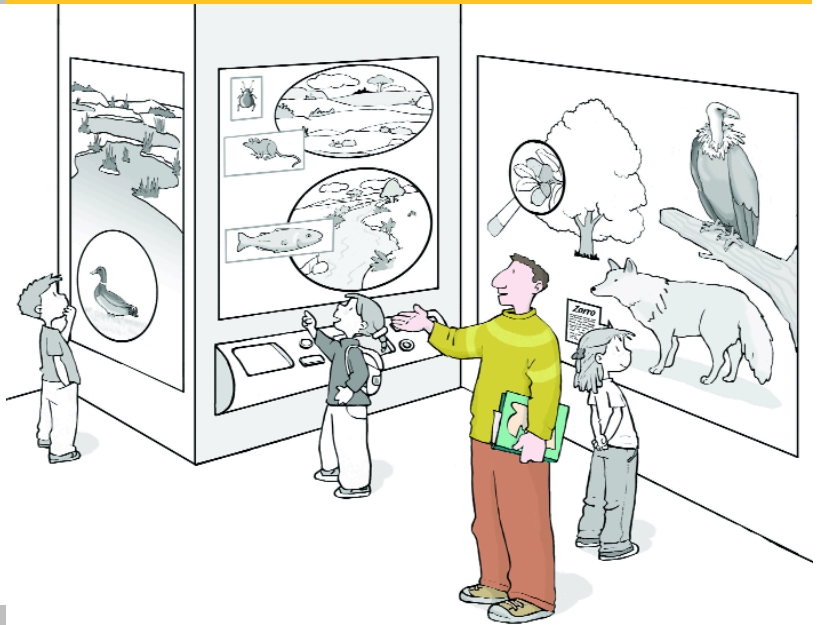
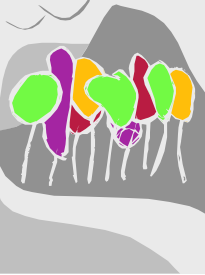

**Junta de
Castilla y León**

Reserva Natural de las Lagunas de Villafáfila

¿Dónde está?

La Reserva Natural de "Las Lagunas de Villafáfila" está situada al nordeste de la provincia de Zamora, en plena comarca de Tierra de Campos. Cuenta con una superficie de 32.549 ha. que pertenece a los términos municipales de Villafáfila, Revellinos, Villarrín de Campos, San Agustín del Pozo, Cerecinos de Campos, Tapioles, Villárdiga, San Martín de Valderaduey, Cañizo, Villalba de la Lampreana y Manganeses de la Lampreana.

¿Por qué es Reserva Natural?

Las Lagunas de Villafáfila fueron declaradas en 1987 como Zona de Especial Protección para las Aves (ZEPA). El complejo lagunar está incluido desde 1989 en el Convenio Mundial de Protección de Zonas Húmedas de Importancia Internacional (Convenio Ramsar). La poca abundancia de zonas húmedas en la Península Ibérica confiere a estas lagunas salinas una importancia sobresaliente como refugio de una destacada avifauna. La estepa cerealista circundante alberga una importante población de aves esteparias.

¿Cómo es su paisaje?

Se caracteriza su paisaje por una suave orografía, con escasas pendientes y amplios horizontes donde el cultivo del cereal es monoespecífico. En su centro se localiza un complejo lagunar de carácter salino, estacional y estepario. Esta topografía llana genera áreas mal avenadas que se traducen en lagunas en proceso de colmatación, como las de Villafáfila. Lo que diferencia a estas lagunas, es el carácter salino de sus aguas, debido a la gran cantidad de sales que impregnan los materiales terciarios que forman su sustrato. Estos materiales son primordialmente detríticos (conglomerados, arenas y arcillas), en parte carbonatados (margas y algunos niveles de caliza) y evaporíticos (yesos y otras sales) de edad Miocena.

El complejo lagunar que forma el núcleo central de la Reserva está formado por tres lagunas principales (Salina Grande, laguna de Barillos y laguna de Las Salinas) y varias más pequeñas.

Dos son las comunidades vegetales que aparecen claramente definidas en este Espacio Natural. Por un lado la estepa cerealista, dominada por los cultivos de cebada, trigo y alfalfa de secano, con una monotonía sólo rota por alguna pequeña alameda y escasos ejemplares de pino piñonero. Por otro lado, las lagunas cuentan con plantas típicamente continentales y otras capaces de soportar ambientes salinos. En la zona lagunar las especies más características son la juncia o castañuela, la espadaña y la lenteja de agua. En los bordes lagunares y praderas cercanas predomina el gramón junto a especies como escorzonera enana, hinojillo de conejo, arrastradera, etc.

Destaca esta Reserva por su avifauna que presenta una riqueza y variedad de primer orden a nivel mundial. La importancia radica tanto en las especies que invernan en las lagunas como en las que viven en la dura estepa cerealista circundante. Entre las primeras, son las anátidas las que en mayor número se pueden encontrar: ánsar común, ánade real, cerceta común, pato cuchara... junto a otras aves migradoras como las fochas o las limícolas (correlimos común, combatiente, cigüeñuela, chorlito gris, chorlito dorado). También es posible observar, de una forma más o menos esporádica o temporal, especies como la grulla común, gaviota reidora, espátula, cerceta carretona, aguilucho lagunero,

ánade rabudo, ánade friso, avoceta, aguja colinegra, agachadiza común, archibebe común, zarapito real, que contribuyen a acrecentar el valor de este Espacio.

Junto a esta gran variedad ornitológica asociada al agua, se encuentra una comunidad de aves diferente, colonizadora de amplios espacios abiertos y secos. Se trata de la avutarda, (que mantiene aquí la mayor población de Europa), el sisón, la ortega, la ganga, el alcaraván, la collalba gris, la totovía, etc.

Estas zonas abiertas son también el hábitat de nidificación y campeo de una amplia gama de rapaces: aguilucho cenizo, aguilucho pálido, cernícalo primilla, halcón peregrino, alcotán y esmerejón.

El equilibrio entre la acción humana y el entorno ha modelado, a lo largo de cientos de años, un paisaje peculiar y muy valioso ambientalmente por su capacidad para cobijar una fauna de alto interés. Muestra de este equilibrio, es la arquitectura rural de la zona, que tiene en los palomares su mayor expresión. Muy cerca de Villafáfila, además, se localizan las ruinas del monasterio cisterciense de Moreruela.

02 El programa v(e)²n

¿Qué es?

El programa v(e)²n ofrece a los centros escolares visitas didácticas guiadas a las Casas del Parque de la Red de Espacios Naturales de Castilla y León.

Sus principales objetivos son:

- Difundir a la comunidad escolar los valores naturales y culturales de estos lugares y facilitar las claves para su comprensión e interpretación.
- Posibilitar el contacto directo del alumnado con las áreas singulares más importantes de su Comunidad.
- Dotar de un valioso recurso pedagógico a los equipos docentes, que podrán incorporar el contenido de estas visitas en sus prácticas educativas.

¿A quién va dirigido?

A grupos escolares de Educación Primaria y Educación Secundaria Obligatoria de los centros educativos que soliciten participar en las visitas.

¿Dónde se desarrolla?

Las actividades se realizan en las Casas del Parque de la Red de Espacios Naturales de Castilla y León.

¿Cómo participar?

La solicitud para participar en el programa se realiza a través del teléfono de información y reservas 902 350 010 (de lunes a viernes, de 9 a 20 horas). La reserva se realizará, preferiblemente, con más de 45 días de antelación.

Para visitar el Parque te recomendamos...

Ropa adecuada para la estación del año en la que se realiza la visita.
Llevar gorra, calzado cómodo y prismáticos para la observación del paisaje y de las aves.

03 La Casa del Parque

La Casa del Parque de las Lagunas de Villafáfila “El Palomar”, ubicada en la carretera que une Villafáfila con Tapioles, está formada por el Centro de Interpretación y el “Parque de Fauna”.

El **Centro de Interpretación** nos ofrece un recorrido por diferentes áreas temáticas destinadas a facilitar la comprensión y conocimiento de la Reserva de las Lagunas de Villafáfila. En su interior podemos disfrutar de diferentes ámbitos:

- **La exposición**, que cuenta con varios apartados como “El Parque nos visita” y “Conoce la Reserva”.
- **“En vivo y en directo”**: donde podemos observar imágenes en directo de las aves que habitan en la Reserva a través de una cámara dispuesta en una de las lagunas.
- **El mirador**, desde donde tenemos una magnífica vista del “Parque de Fauna” y del interior del palomar. El Parque de Fauna es uno de los recursos interpretativos de la Casa del Parque. Está formado por tres lagunas artificiales recorridas por un sendero en el que están dispuestos ocho observatorios. A través de ellos podemos observar, en cualquier época del año, las diferentes especies de avifauna que utilizan este Espacio Natural.
- **El audiovisual**.

Visita guiada al Espacio Natural. Se realiza la visita a las Lagunas de Villafáfila utilizando una metodología basada en el descubrimiento y la investigación del entorno.

Materiales didácticos. Para apoyar y reforzar los contenidos, cada escolar recibirá la “Guía del Explorador”, adaptada a tres niveles educativos: para primer ciclo de Educación Primaria, para segundo y tercer ciclo de Educación Primaria y para Educación Secundaria Obligatoria.

04 Relación con el currículo

La visita a la Casa del Parque permite, desde el punto de vista pedagógico, relacionar los aspectos más interesantes de este Espacio Natural con contenidos del diseño curricular de las diferentes etapas educativas.

Primer ciclo de Educación Primaria

Características morfológicas y formas de vida de los distintos tipos de animales del entorno; Ambientes terrestres donde se encuentra el agua: aguas superficiales (ríos, lagos y océanos) y aguas subterráneas; Elementos característicos del paisaje. Identificación del entorno y diversidad de paisajes; La conservación del medio ambiente: actuaciones humanas que modifican el equilibrio del medio natural; Medio rural y medio urbano.

Segundo y tercer ciclo de Educación Primaria

La actividad humana y el paisaje. Consecuencias del uso y explotación de los recursos naturales: agua, suelo, energía, minerales y rocas. La conservación del entorno; Las relaciones entre los seres vivos. Características y componentes de un ecosistema. Cadenas alimenticias. Estabilidad y evolución de los ecosistemas. Actuaciones del hombre que modifican el medio natural.

Educación Secundaria Obligatoria

La naturaleza en la Comunidad Autónoma de Castilla y León. Los accidentes geológicos que conforman el paisaje y el clima; Rocas y minerales significativos; Especies vegetales configuradoras del paisaje; Especies animales significativas; Acción geológica y aprovechamiento de las aguas subterráneas; Principales ecosistemas de Castilla y León; Procedimientos de protección de espacios naturales y especies; Espacios y especies protegidos en Castilla y León.

05 Para saber más

Otros lugares de interés en la zona

- Observatorios de avifauna en: Villarrín de Campos, Revellinos y Otero de Sariegos.
- Centro de Interpretación de los Palomares en Villafáfila.
- Área de recreo de los humedales de Villafáfila, situada a un kilómetro de Villarrín de Campos en dirección Villafáfila.
- Centro de Interpretación del Císter, en el municipio de Granja de Moreruela.
- Museo Etnográfico de Castroverde de Campos.
- Aula Arqueológica de Santibañez de Vidriales.

Teléfonos de interés

- Oficina Municipal de Turismo de Zamora: 980 53 18 45
- Oficina Municipal de Turismo de Benavente: 980 63 42 11
- Ayuntamiento de Villafáfila: 980 59 17 03
- Servicio Territorial de Medio Ambiente en Zamora: 980 55 96 00
- Guardia Civil (Manganeses de la Lampreana): 980 58 81 10
- Centro Salud (Villarrín de Campos): 980 58 00 37
- Farmacia (Villafáfila): 980 59 19 13
- Teléfono de Emergencias: 112

Bibliografía

- Palacios, J. y Rodríguez, M. (1999). *Guía de Fauna de la Reserva "Las Lagunas de Villafáfila" (Peces, anfibios, reptiles, mamíferos y aves)*. Ed. Junta de Castilla y León. Monografías de R.E.N.
- Peterson, R., Mountfort, G. y Hollon, P. (1995). *Guía de campo de la aves de España y de Europa*. Ed. Omega.
- Sanz-Zuasti, J. y Velasco, T. (2001). *Guía de las aves de las lagunas de Villafáfila y su entorno*. Ed. A.D.R.I. "Palomares".

Más información en:

www.jcyl.es/espaciosnaturales

www.turismocastillayleon.com

¿Cómo llegar hasta la Casa del Parque?



Puedes llegar a la Reserva de las Lagunas de Villafáfila desde la A6 tomando las carreteras comarcales ZA-701 y ZA-704, o desde Castronuevo, tomando la carretera ZA-702 que va a Villarrín de Campos.

Teléfono de información y reservas:
902 350 010

CASA DEL PARQUE "EL PALOMAR"

Lagunas de Villafáfila
Ctra. Villalpando, km 1,5
49136 - Villafáfila. ZAMORA
Teléfono: 980 58 60 46