



espacio natural

La Nava y Campos
de Palencia (Palencia)2º y 3º Ciclo
de Educación
Primaria

Programa de visitas escolares a Espacios Naturales

Casa del Parque de La Nava y Campos de Palencia

GUÍA DEL EXPLORADOR

red de
**Espacios
Naturales**
de Castilla y León

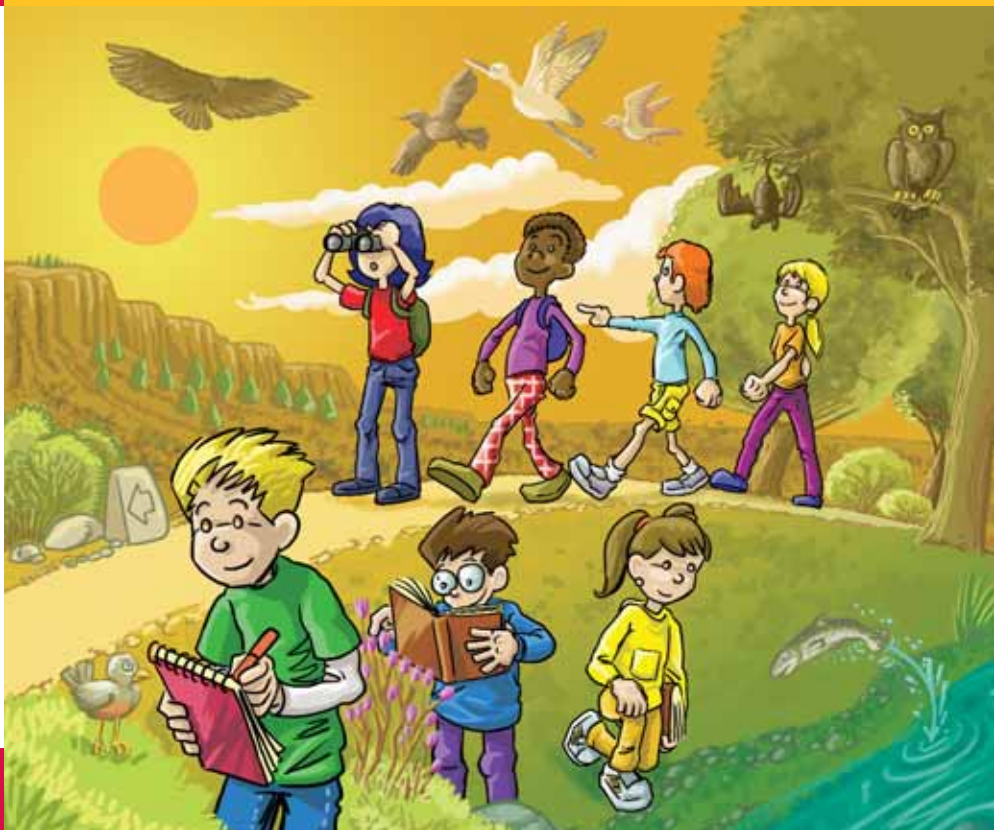

Junta de
Castilla y León

¡Hola amigo!

Bienvenido a la Casa del Parque de La Nava y Campos de Palencia. Te invitamos a conocer el Parque a través de nuestra exposición.



Completa las frases del texto con las palabras que encontrarás en la sopa de letras.

Antiguamente en esta zona existía un **humedal** que llamaban el “**Mar de _____**”. En 1950 esta antigua laguna se **desechó** para _____ la tierra. Ahora, se ha **recuperado** una pequeña parte, La Laguna de la _____, que se encuentra situada a dos kilómetros del pueblo de _____ de Nava.

Esta laguna se llena con el **agua del Canal** de _____ en **otoño e invierno** y en _____ se deja **secar**.

W	S	O	P	M	A	C	M	O	Ñ	C	O
S	R	A	Ñ	A	V	I	I	Ñ	E	U	N
H	E	R	F	C	L	E	T	I	L	A	A
K	T	T	D	U	J	L	R	E	V	T	R
L	F	O	N	T	G	T	I	A	K	Y	E
M	Ñ	K	O	E	R	N	P	T	N	J	V
A	U	T	E	L	U	E	F	R	S	O	T
E	S	E	P	T	N	F	R	L	U	A	G
T	C	R	E	R	A	V	I	T	L	U	C

1. Nava
2. Campos
3. Castilla
4. Cultivar
5. Fuentes
6. Verano



Los animales más representativos de la laguna son las aves. Los tipos de picos y patas de las aves nos dan pistas de los alimentos que ingieren o del lugar donde

pasan más tiempo. Por ejemplo, los patos tienen un pico muy útil para recoger alimentos en el agua y sus patas les permiten ser unos excelentes nadadores.

1

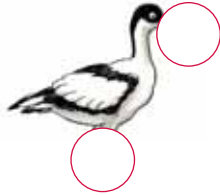

Avoceta

Me alimento de...

2

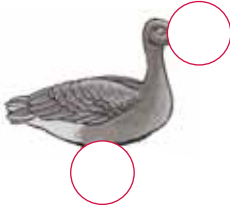

Ganso

Ratones

3

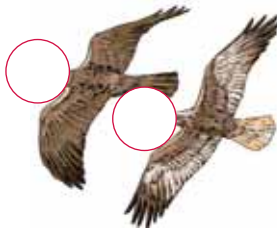

Aguiluchos laguneros

Insectos, ranas y pececillos

4



Cigüeña blanca

Cereal

02 

¿Sabes qué pata y qué pico corresponde a cada ave? ¿De qué se alimentan?

Fíjate en las ilustraciones y escribe el número que corresponda en cada caso. Después relaciona con flechas cada animal con su alimento correspondiente.

El aspecto de la laguna va cambiando a lo largo del año. Dependiendo de la estación, cambia el color de la

vegetación, la cantidad de agua y el tipo de aves que viven o se alimentan en la laguna.

 03

Completa las frases con el nombre que corresponda.

¿Sabías que...?

A pesar de que la Laguna de La Nava está casi seca en verano, sirve de refugio a varios miles de azulones y hasta 1.500 cigüeñas blancas que se juntan en grandes bandos en las praderas cercanas.

1. El _____
_____ es una planta perenne que invade las zonas encharcadas de aguas poco profundas.



Carricero común

2. Los _____
_____ habitan en lagunas con abundante vegetación y allí construyen su nido.



Junquillo de tepe

3. El _____
_____ llega a La Laguna de la Nava en noviembre y se marcha en febrero.



Ánsar común

4. El _____
_____ construye su nido colgante, grande y profundo entre varios tallos de carrizo, para evitar que los huevos se caigan con el balanceo de las cañas.



Águiluchos laguneros





Carrizo



Sauce



Cebada

Sirve de alimento a patos y gansos.

Entre las ramas hacen los nidos las cornejas.

Entre las ramas hacen los nidos los aguiluchos laguneros.

04

¿Conoces estas plantas? Todas ellas viven en este espacio natural. Intenta recordar para qué las utilizan las aves. Une con flechas cada planta con el uso correspondiente.

La laguna en verano:

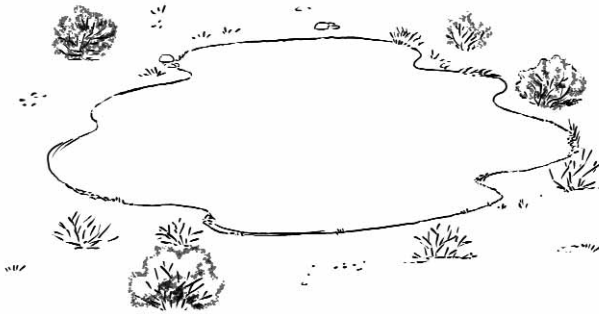

La laguna en invierno:

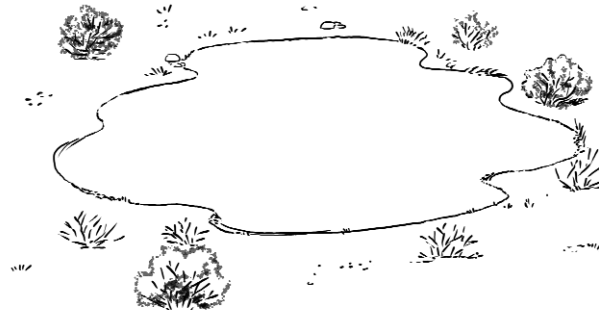

05

Ahora que ya conoces mejor la Laguna de La Nava y las plantas y aves más representativas, ¿podrías completar la ilustración con dibujos o nombres de plantas y aves típicas en verano y en invierno?



La Casa del Parque está ubicada en una antigua casa del pueblo de Fuentes de Nava.

¿Conoces algunos elementos típicos de la vida cotidiana de las personas que vivían aquí?

 06

Une con flechas cada elemento con su uso y escribe su nombre:
- bodega - rodillo
- desagüe - pozo



Sirve para...

... almacenar vinos y alimentos.

... canalizar las aguas sucias hacia el exterior de la casa.

... sacar agua.

... facilitar el trabajo de la "matanza".

¿Sabías que...?

Las casas antiguas de los pueblos cercanos a la Laguna de La Nava están construidas con adobe. El adobe es una mezcla de paja y barro. Este material aísla del frío en invierno y del calor en verano.



Y para terminar... ayúdanos a cuidar la laguna.

Así, todos podremos seguir disfrutando de este Espacio Natural.



07 

¿Qué peligros encuentran las aves en la laguna? Rodéalos en la ilustración.

De los peligros que has descubierto, ¿cuáles se pueden evitar? Táchalos en el dibujo.

.....

.....

.....

.....

.....

.....

.....

.....

08 

Nos gustaría poner un cartel en la Casa del Parque para que la gente cuide la laguna. Busca un eslogan original y divertido que pueda servir para una campaña divulgativa.



¿Sabes dónde estamos?

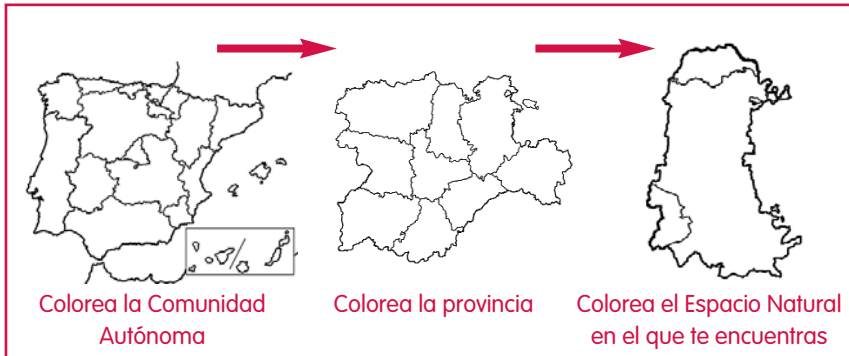

En la Casa del Parque puedes informarte de todo lo que necesitas para realizar tu visita. Puedes llegar desde Palencia por la carretera N-610, tomando el

desvío en Mazariegos. Si vienes desde el norte puedes tomar la carretera C-613 hasta Paredes de Nava y luego el desvío hasta Fuentes de Nava.

CASA DEL PARQUE DE LA NAVA
Y CAMPOS DE PALENCIA
C/ Mayor, 17
34337 - Fuentes de Nava. PALENCIA
Teléfono: 979 84 25 00

