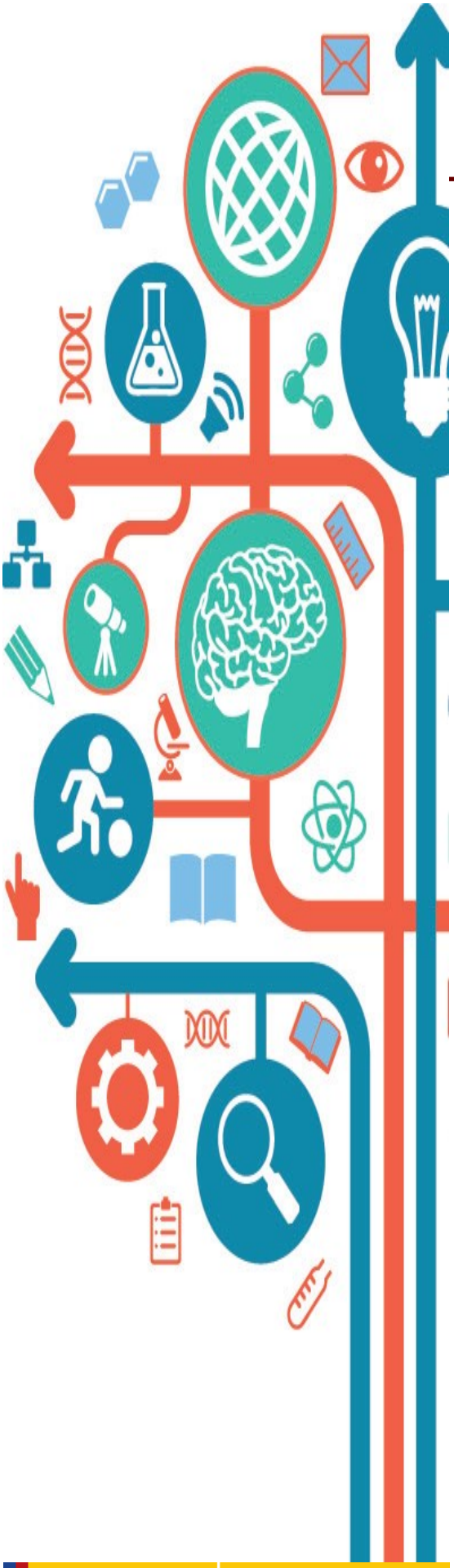

BOLETÍN DE NOTICIAS EPALE

Nº 5

VII SEMINARIO DE TRABAJO AEPUM. Burgos, 11 y 12 de enero 2016

La Asociación Estatal de Programas Universitarios para Mayores organizó el VII Seminario de trabajo, con el objetivo de analizar, debatir y consensuar, líneas de trabajo común de estas enseñanzas en el campo de la metodología, la organización académica, la evaluación, la calidad, la investigación en líneas estratégicas, el desarrollo de buenas prácticas y la financiación de estos Programas en el marco de la Universidad Española y el Espacio Europeo de la Educación Superior.

EPALE entrevista a James Fox, fundador del Proyecto Prisión Yoga (Prison Yoga)

James Fox relata a EPALE cómo consiguió convencer a reclusos de algunos de los penales más conflictivos de Estados Unidos de los beneficios del yoga y cómo ha exportado el proyecto a cárceles europeas.

I Jornada de Buenas Prácticas en Centros de Adultos de la Comunidad de Madrid.

La jornada que se llevará a cabo el próximo día 10 de Febrero de 2016, tendrá *el objetivo principal de dar a conocer experiencias y buenas prácticas de Centros de Educación de Personas Adultas de la Comunidad de Madrid*

«Cada euro que se invierte en educación penitenciaria se rentabiliza con creces»

En esta entrevista Alan Smith, coordinador del programa Grundtvig, relata a EPALE cómo cree que encaja la educación penitenciaria en la política europea y qué cosas han de cambiar para que mejore.

GOBIERNO DE ESPAÑA
MINISTERIO DE EDUCACIÓN, CULTURA Y DEPORTE

Co-funded by the Erasmus+ Programme of the European Union