

parque regional

Picos de Europa
en Castilla y León
(León)1^{er} Ciclo de
Educación
Primaria

Programa de visitas escolares a Espacios Naturales

Casa del Parque de Picos de Europa (sector oriental) "Valdeburón"

GUÍA DEL EXPLORADOR

red de
Espacios
Naturales
de Castilla y LeónJunta de
Castilla y León

¡¡¡ Bienvenido!!!

Te encuentras en la Casa del Parque Regional de Picos de Europa. Aquí vas a aprender muchas cosas, ¿empezamos?

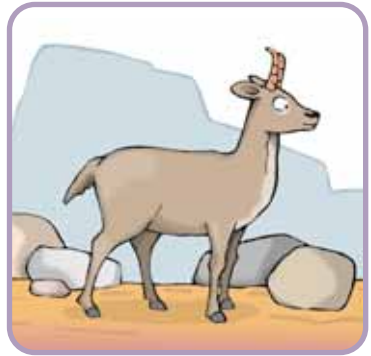

01

¿Sabes cómo es el lugar donde vivimos?

Descifra este mensaje y podrás saber por qué este lugar es tan especial.

El paisaje de este lugar es espectacular por la

presencia de



y valles.

Estos valles se han formado por el



y el hielo, que han arrastrado las



del suelo durante miles de años.

Aquí, los inviernos son



y los veranos son templados. Hay



durante todo el año.



En el Parque puedes ver muchas plantas diferentes dependiendo del lugar donde te encuentres: en los prados de los valles,

en las orillas de los ríos, en los bosques de las laderas de las montañas o en lo alto de las cumbres.

En el río:

En el valle:

En la ladera:



02 

Escribe el nombre de cada planta en el lugar en el que crees que puede vivir mejor:

- hierba - chopo
- haya.

En primavera:



En verano:



En otoño:

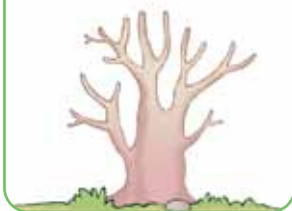

En invierno:



03 

Según la estación del año, los árboles caducifolios del Parque cambian de color y de forma. Pinta y colorea, según corresponda en cada estación del año.

En el Parque Regional existe una gran variedad de animales. Algunos, como el urogallo y el oso pardo, se adaptan

peor a los cambios que se han producido en su entorno, por lo que actualmente hay pocos ejemplares.

 04

Los animales también buscan el lugar más adecuado para vivir. ¿Sabes qué animales son los que están dibujados? Escribe su nombre y rodea el lugar idóneo para cada uno de ellos.



El _____ es un animal de gran tamaño, con el cuerpo cubierto de pelo y al que le gusta vivir en **Los bosques - Los roquedos**



El _____ hace huecos en **Los árboles - Los roquedos** para hacer sus nidos.



Las _____ son animales que viven en **Los ríos - Los árboles.**



El animal que representa al Parque Regional de Picos de Europa es el _____ y le gusta vivir en **Los roquedos - Los bosques.**

¿Sabías que en el Parque viven 146 especies de mariposas diurnas y más de 800 especies de mariposas nocturnas?





Tradicionalmente, los habitantes del Parque se han dedicado a la ganadería y la agricultura. En la actualidad hay menos

ganaderos y agricultores, la caza y la pesca se han mantenido hasta nuestros días y han surgido otros medios de vida, como el turismo.

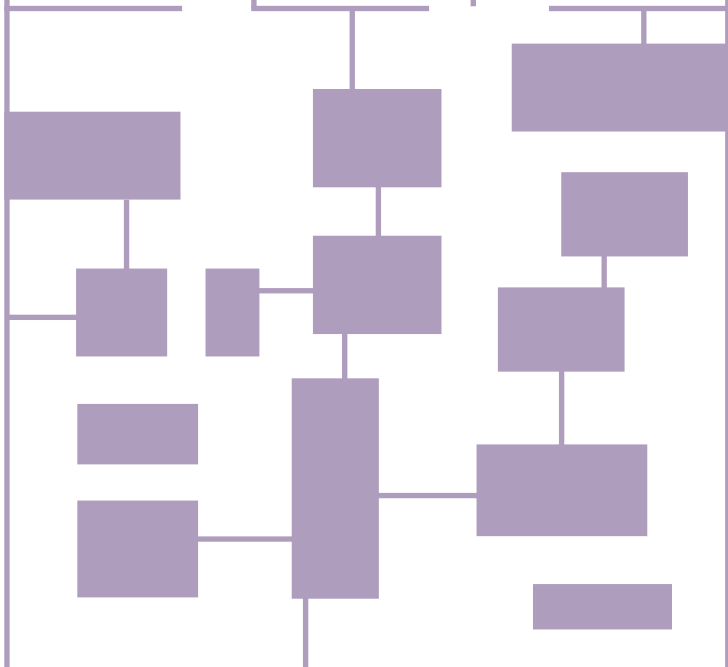

05 

Busca el camino que siguen los personajes para encontrar lo que necesitan.



Las personas también necesitamos de la naturaleza para vivir: madera de los bosques, pastos de los prados, miel de las colmenas

y rocas de las montañas, etc. Así conseguimos combustible para calentarnos, alimento, materiales para construir casas, etc.

06

Escribe en la línea de puntos el nombre de la casa que se define, y después relaciona con flechas los dibujos con el nombre que corresponda.



Es un _____

En él se muelen los granos de trigo para obtener harina.

Es un _____

Sirve para guardar cereales y productos agrícolas.

Es un _____

En él vive el pastor cuando lleva el ganado al monte.

07

De estos materiales, ¿cuáles elegirías para construir una casa tradicional dentro del Parque? Rodea con un círculo tus respuestas.

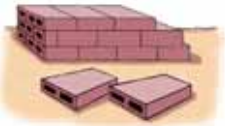

Para seguir disfrutando del paisaje del Parque Regional de Picos de Europa es necesaria la ayuda

de las personas que viven aquí y de las que nos visitan.



08 

Ayúdanos a conservar el Parque. Tacha aquellas acciones que no respetan nuestro medio ambiente.

09 

En este espacio puedes dibujar lo que más te ha gustado de tu visita.



¿Sabes dónde estamos?

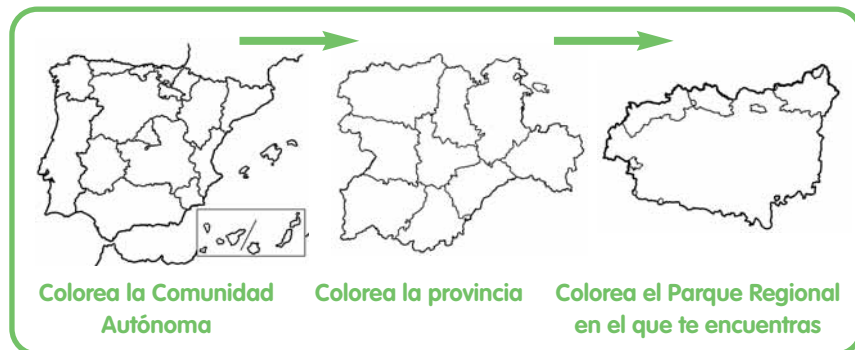

En la Casa del Parque puedes informarte de todo lo que necesitas para realizar tu visita. Puedes llegar desde Riaño, tomando la carretera C-635 hasta Lario.

Recuerda que también puedes visitar la Casa del Parque situada en el Torreón de Puebla de Lillo, en el sector occidental de Picos de Europa.

CASA DEL PARQUE DE PICOS DE EUROPA
(SECTOR ORIENTAL)
"VALDEBURÓN"
Carretera Polvaredo, s/n
24995 - Lario. LEÓN
Teléfono: 987 74 22 15

