

# II CONCURSO PROVINCIAL DE FOTOGRAFÍA MATEMÁTICA PARA ALUMNOS DE EDUCACIÓN PRIMARIA

**DIRIGIDA A ALUMNOS DE 6º DE EDUCACIÓN PRIMARIA**  
CURSO 2019/2020

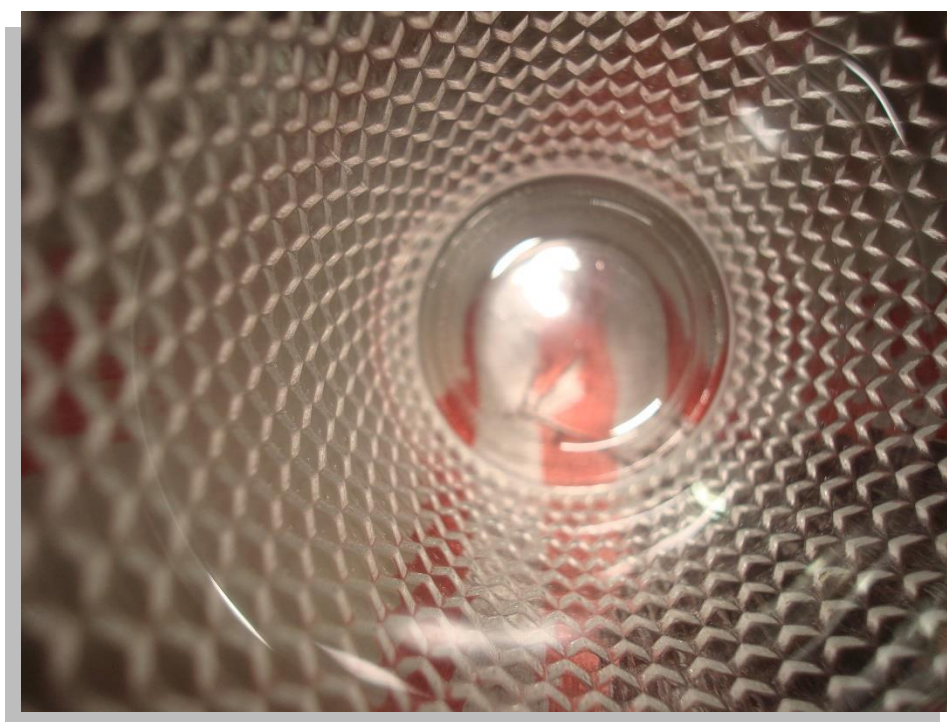

**MIRA.** Cristian Chirtoaca. CEIP Francisco Vitoria

Fotografía ganadora del I Concurso de Fotografía Matemática Educación Primaria



**Sociedad Castellana y Leonesa de  
Educación Matemática  
“Miguel de Guzmán”**

**Sección Provincial de Burgos**



## LA FOTOGRAFÍA: IMÁGENES MATEMÁTICAS.

Queremos invitaros a observar la belleza del mundo que nos rodea, la armonía de formas, el ritmo del día a día, ese instante mágico...

Os proponemos que participéis en esta **segunda edición del concurso de fotografía matemática para alumnos de 6º de Educación Primaria** y nos contéis vuestras impresiones, vuestras sensaciones, qué matemáticas ven vuestros ojos...

¡Estamos deseando conocer vuestra mirada matemática!

Muchas gracias a todos por vuestra participación.

El comité organizador.

Sociedad Castellana y Leonesa de Educación Matemática  
"Miguel de Guzmán". Sección Provincial de Burgos.

### BASES:

- ✓ 1. Podrán participar alumnos de **6º de Educación Primaria de la provincia de Burgos.**
- ✓ 2. La participación en este concurso es independiente de la convocatoria de la Olimpiada Provincial de Matemáticas.
- ✓ 3. La técnica usada en la foto se deja a la libre elección de los participantes.
- ✓ 4. Cada centro participante nombrará un **profesor coordinador**, que será el interlocutor entre el centro y la organización.
- ✓ 5. TEMA: **MATEMÁTICAS EN LA CATEDRAL DE BURGOS**
- ✓ 6. Cada centro hará una selección previa de las mejores fotografías realizadas por sus alumnos y enviará al concurso **un máximo de 5 fotografías.**

Las fotografías se presentarán digitalmente, en formato de imagen JPEG.

**El nombre del archivo de la fotografía presentada deberá hacer referencia al título de la fotografía** y deberá acompañarse de un **archivo de texto, cuyo nombre también sea el título de la fotografía**, en el que aparezcan los datos completos del alumno (nombre, apellidos, centro educativo y curso) y una **breve explicación** del contenido matemático de la misma.

- ✓ 7. El jurado valorará la adecuación de las propuestas presentadas fijándose en la originalidad, el contenido matemático, la técnica empleada y la calidad de las imágenes.

- ✓ 8. Con las fotografías presentadas se editará un vídeo que se proyectará durante las distintas fases de las Olimpiadas Matemáticas, así como en otras posibles fechas y lugares por determinar, que se comunicarán con suficiente antelación. Este material podrá solicitarse a la Sociedad Castellana y Leonesa de Educación Matemática “Miguel de Guzmán” y al CFIE de Burgos.
- ✓ 9. Las fechas y plazos para la participación en el concurso son:  
Plazo para el envío de la ficha de inscripción del centro: **hasta el 20 de febrero de 2020.**  
Plazo para el envío de fotografías y archivos de texto: **hasta el 20 de marzo de 2020.**  
Tanto la ficha de inscripción del centro, como las fotografías y sus archivos de texto correspondientes se enviarán por correo electrónico a la siguiente dirección:  

[\*\*fotomateburgos@gmail.com\*\*](mailto:fotomateburgos@gmail.com)
- ✓ 10. La resolución del concurso se llevará a cabo por un jurado compuesto por el comité organizador.
- ✓ 11. **Premios:** los dos primeros clasificados recibirán trofeo y diploma que los acredite como ganadores. Habrá también tres accésit. La entrega de premios coincidirá con la entrega de premios de la II Olimpiada Provincial de Matemáticas de Educación Primaria.
- ✓ 12. La decisión del jurado será inapelable. En caso de dudas sobre el significado de alguna de las bases del concurso o sobre cualquier otra cuestión será la opinión del comité organizador la que prevalezca.
- ✓ 13. La participación en este concurso implica la aceptación de las presentes bases.

El comité organizador.

## Ficha de Inscripción

### II Concurso de Fotografía Matemática para alumnos de 6º de Educación Primaria

Nombre del centro: \_\_\_\_\_

Dirección y C.P.: \_\_\_\_\_

Teléfono: \_\_\_\_\_

Profesor responsable: \_\_\_\_\_

**Correo electrónico (CUMPLIMENTACIÓN NECESARIA):**

\_\_\_\_\_

Teléfono de Contacto: \_\_\_\_\_

El centro arriba indicado desea participar en el II Concurso Provincial de Fotografía Matemática de Burgos para alumnos de Educación Primaria.

En a de de 2020

Vº Bº Director/a del centro:

Profesor/a encargado/a:

Sello del centro