



REUNIÓN DE DIRECTORES

DIRECCIÓN PROVINCIAL DE
EDUCACIÓN

ORDEN DEL DÍA

- **1. ASPECTOS ORGANIZATIVOS DE LA DIRECCIÓN PROVINCIAL**
- **2. PROTOCOLOS DE PREVENCIÓN Y ORGANIZACIÓN COVID-19**
- **3. INICIO DE CURSO: INSTRUCCIONES**
- **4. RUEGOS Y PREGUNTAS.**

DIRECTOR PROVINCIAL
JOSÉ ANTONIO ANTÓN QUIRCE

SECRETARÍA
TÉCNICA

COVADONGA
TRISTÁN
CÓBRECES

INSPECCIÓN
EDUCATIVA

JUAN CARLOS
PÉREZ
CÓRDOBA

ÁREA DE
PROGRAMAS
EDUCATIVOS

REBECA
GUTIÉRREZ
MANJÓN

2. PROTOCOLO DE PREVENCIÓN COVID-19.

- PROTOCOLO DE ORGANIZACIÓN Y PREVENCIÓN EN LOS CENTROS EDUCATIVOS (CURSO 21-22)
- PROTOCOLO DE PREVENCIÓN Y ORGANIZACIÓN DE LOS SERVICIOS COMPLEMENTARIOS, ACTIVIDADES EXTRAESCOLARES Y OTRAS ACTIVIDADES PERMITIDAS EN LOS CENTROS EDUCATIVOS DE CYL
- GUÍA DE LA CONSEJERÍA EN RELACIÓN A LAS MEDIDAS DE LIMPIEZA, HIGIENE Y PREVENCIÓN EN LOS CENTROS EDUCATIVOS CON MOTIVO DEL COVID-19 PARA EL CURSO 21-22
- OBRAS EN CENTROS PRIMARIA Y SECUNDARIA
- FUESCYL
- FERIA FP. ENCUENTROS FAE Y CÁMARA
- EQUIPO COVID DE LA DIRECCIÓN PROVINCIAL.

2. CONCRECIONES

- **PROTOCOLO DE COMPLEMENTARIAS Y EXTRAESCOLARES:**
- **COMPLEMENTARIAS FUERA DEL CENTRO EDUCATIVO SOLO EN NIVELES DE ALERTA 1, 2 Y NUEVA NORMALIDAD**
- **RECOGER EN EL PLAN DE INICIO**
 - **PRIORITARIAMENTE AL AIRE LIBRE**
 - **IMPORTANTE: COORDINACIÓN ENTRE EL RESPONSABLE DE EXTRAESCOLARES Y COORDINADOR COVID**
 - **FIGURA DEL “RESPONSABLE DE ACTIVIDADES”**
 - **SECUNDARIA: MUESTRA DE FP**

2. EQUIPO COVID DE LA DP

- **COORDINADORA COVID: REBECA GUTIÉRREZ MANJÓN**
- **ASESORES COVID: PERSONAL DEL CRIE**
- **QUIRÓN PREVENCIÓN**
- **ESTRECHA COLABORACIÓN CON GERENCIA DE ATENCIÓN PRIMARIA Y DELEGACIÓN TERRITORIAL DE SANIDAD**
- **CRITERIOS SELECCIÓN COORDINADOR COVID**
- **CHARLA DE INICIO DE CURSO**
 - **PENDIENTES DE LA PUBLICACIÓN DE LA GUÍA ACTUALIZADA DE SANIDAD**
 - **¿TERCERA DOSIS?**

NUEVA ESTRUCTURA DEL APE

JEFE APE (REBECA GUTIÉRREZ MANJÓN)

ÁREA ATENCIÓN
A LA DIVERSIDAD

ÁREA TIC. NOVEDADES

ÁREA DE
INTERNACIONALIZACIÓN,
CALIDAD Y
FORMACIÓN

ÁREA
FP

RAQUEL
PEÑA

LOURDES
GRIJALBA

ROBERTO
RUIZ

ALBERTO
RUIZ

RUBÉN
RENEDO

RAÚL
AMO

JOSÉ
MATESANZ

NOELLE
CLAYTON

ROBERTO
REBOLLEDA

ATENCIÓN A
LA
DIVERSIDAD
PRIMARIA

ATENCIÓN A
LA
DIVERSIDAD
SECUNDARIA

ABSENTISMO,
AULAS, PROA
PLUS,
PROGRAMAS
SALUD

SIGIE

CÓDICE TIC,
INTEGRACIÓN
TICS, PLAN
DE
SEGURIDAD Y
CONFIANZA
DIGITAL.

ESCUELAS
CONECTADAS
Y MADRUGA-
DORES

PLAN DE
EDUCACIÓN
DIGITAL

CALIDAD,
FORMACIÓN
Y EXTENSIÓN
UNIVERSITARIA

INTERNACIONALIZACIÓN,
BILINGÜISMO
Y RELEO + Y
PROGRAMAS
DE ALUMNOS

FP

2. NOVEDADES

- **PROGRAMA PROA PLUS**
 - SUSTITUYE A MARE
 - DUDAS A LOS CENTROS SELECCIONADOS AL FINAL DE LA CHARLA
- **PROGRAMA DE RENATURALIZACIÓN DE PATIOS ESCOLARES**
 - Plantaciones de arbolado
 - Huertos escolares
 - Obras necesarias para favorecer la permeabilidad del suelo y sustituir el pavimento por zonas verdes.
 - **50.000 y 150.000 € por centro educativo**

3. SECRETARÍA TÉCNICA

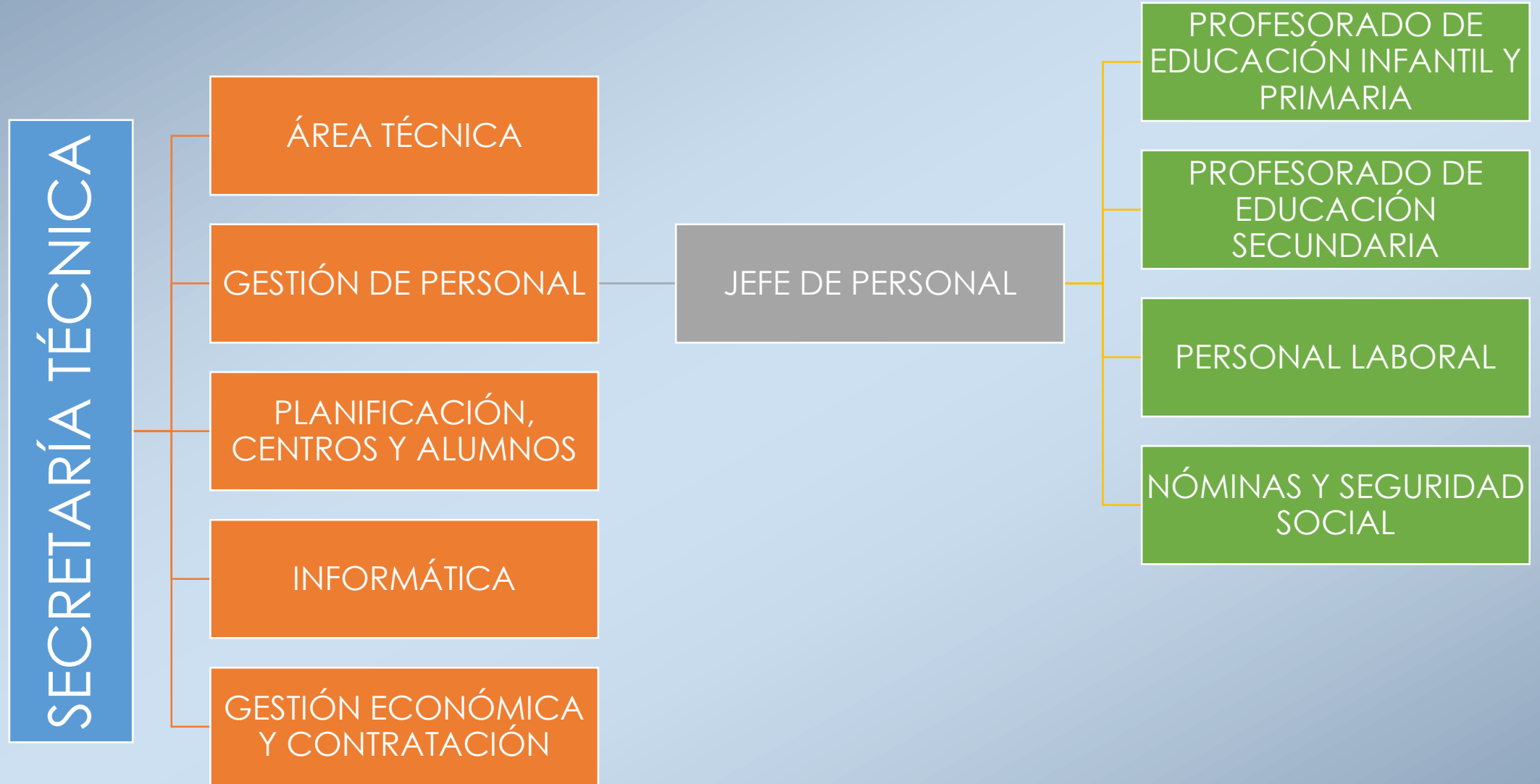

INSPECTOR JEFE

JUAN CARLOS PÉREZ CÓRDOBA

COORDINADOR DE
DISTRITO 1

JOSÉ MIGUEL ROJO
GONZÁLEZ

COORDINADOR DE
DISTRITO 2

MARTA CARRASCO
HERNÁNDEZ

COORDINADOR DE
DISTRITO 3

JAVIER SEARA RUIZ

JUAN JOSÉ
FERNÁNDEZ
MARTÍNEZ

JAVIER PALACIOS
BRAVO

BLANCA USTÁRIZ
LAPUENTE

MARTA CARRASCO
HERNÁNDEZ

LETICIA CURIEL
HERRERA

RITA GARCÍA
VICENTE

M^o DEL CAMPO
GÓMEZ TERÁN

RAQUEL MEDRANO
PEÑALBA

JOSÉ LUIS SAINZ
CASADO

ÓSCAR SEDANO
VIVANCO

5. RUEGOS Y PREGUNTAS