

Difusión de Programas Europeos y eTwinning

Soria, 15 de enero de 2018

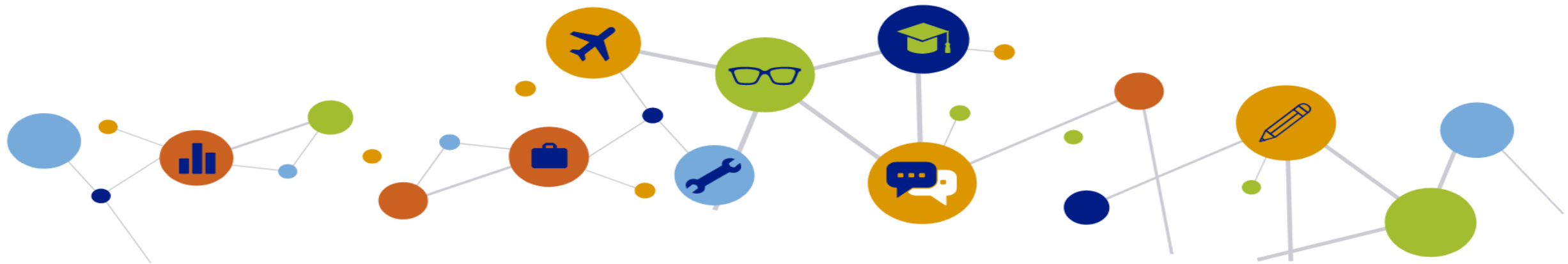

ET 2020
Education & Training

Resultados
Monitor
2017

Hacia un
Espacio Europeo
de Educación en
2025

Resultados de la
Convocatoria
2017
EDUCACIÓN ESCOLAR

Resultados de la
Convocatoria
2017
PERSONAS ADULTAS

Presupuesto
para la
Convocatoria
2018

ET 2020

Education & Training

aprendizaje permanente y movilidad

calidad y eficacia

igualdad, cohesión social y ciudadanía activa

creatividad e innovación

Abandono 18-24 años (EU2020) <10%

Bajo rendimiento en lectura, matem. y ciencias 15 años <15%

Titulados superiores 30-34 años (EU2020) >40%

ET2020 índices de referencia (2020)

Adultos en formación >15%

Educación infantil (4 años) >95%

Empleo titulados 20-34 años >82%

Movilidad: titulados superiores 20%, fp 6%

Seguimiento de la Estrategia 2020: EDUCATION AND TRAINING MONITOR

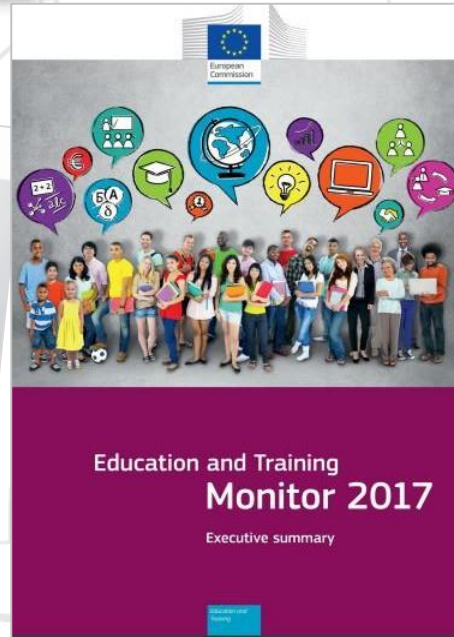
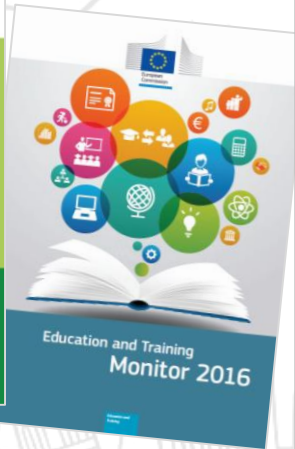
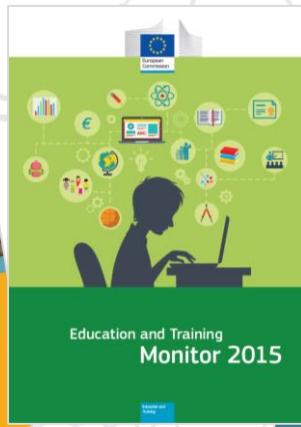

http://ec.europa.eu/dgs/education_culture/repository/education/gallery/vid_eos/et2020_en.mp4

Abandono 18-24 años (EU2020) <10%

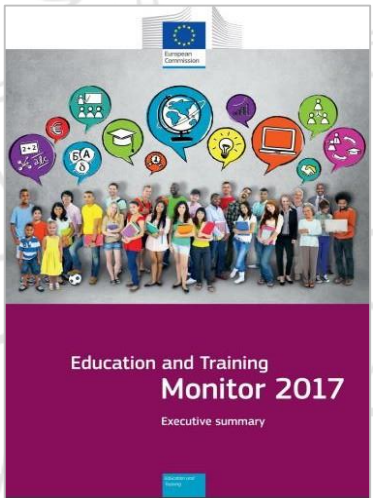
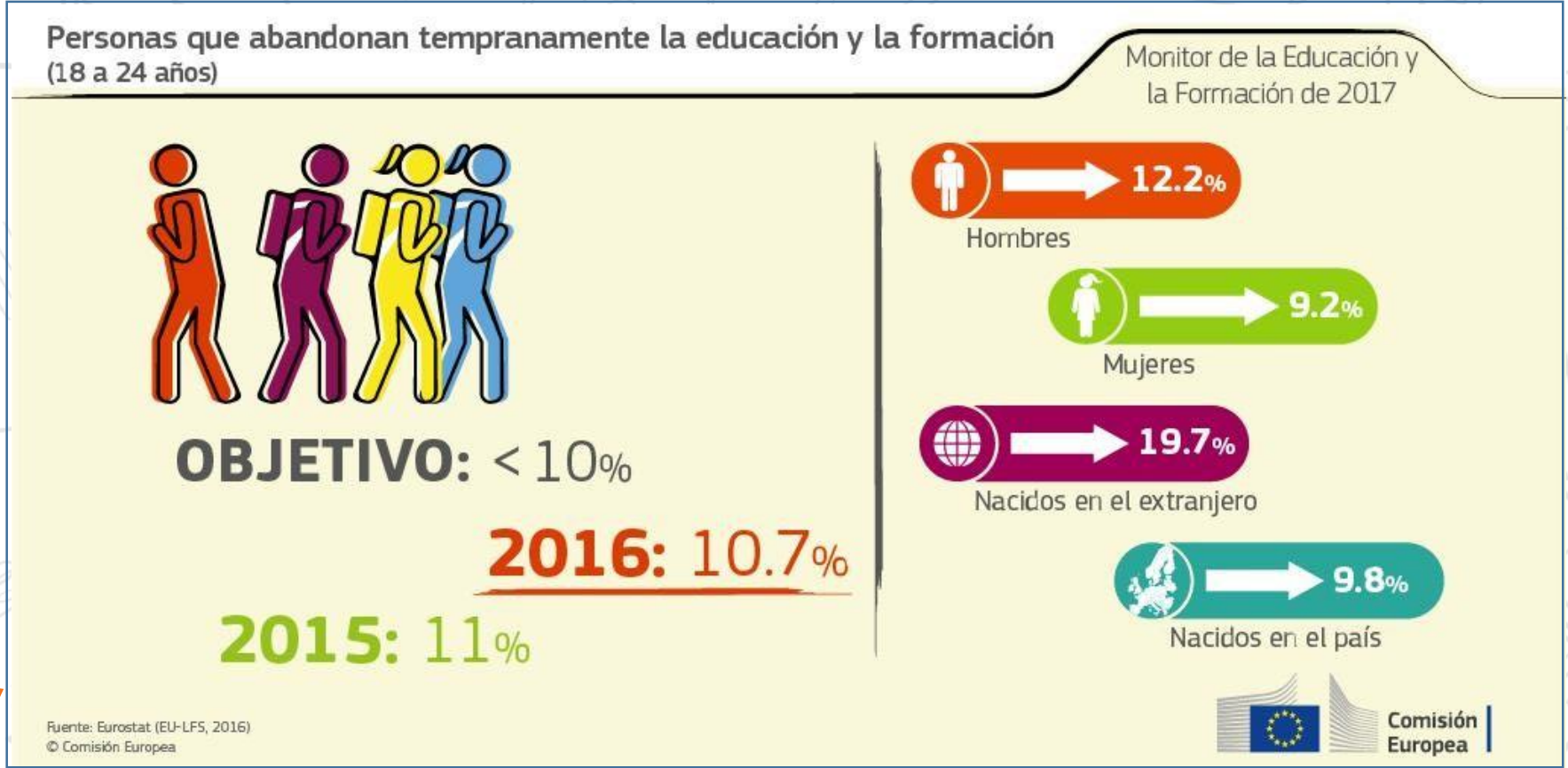

España 2016: 19%

Educación infantil
(4 años) >95%



Educación infantil y atención a la infancia (desde los 4 años hasta la edad de inicio de la escolaridad obligatoria)

Monitor de la Educación y
la Formación de 2017



Fuente: Eurostat (UOE, 2015)
© Comisión Europea

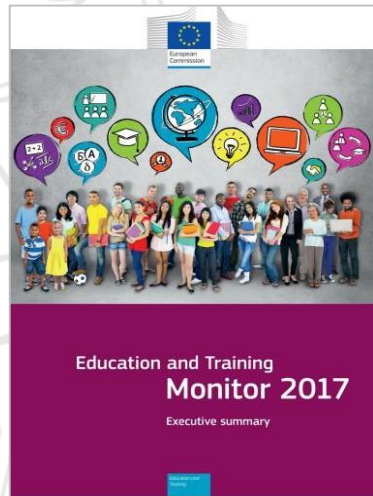

España 2015: 97,7 %

Bajo rendimiento
en lectura, matem.
y ciencias 15 años
<15%

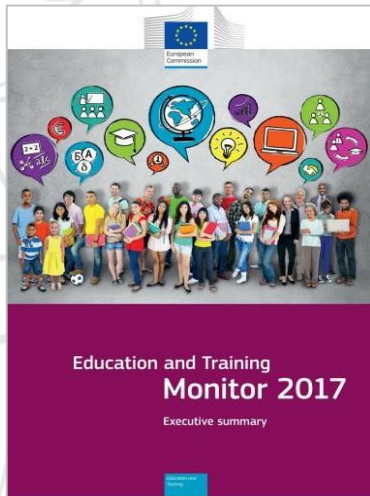
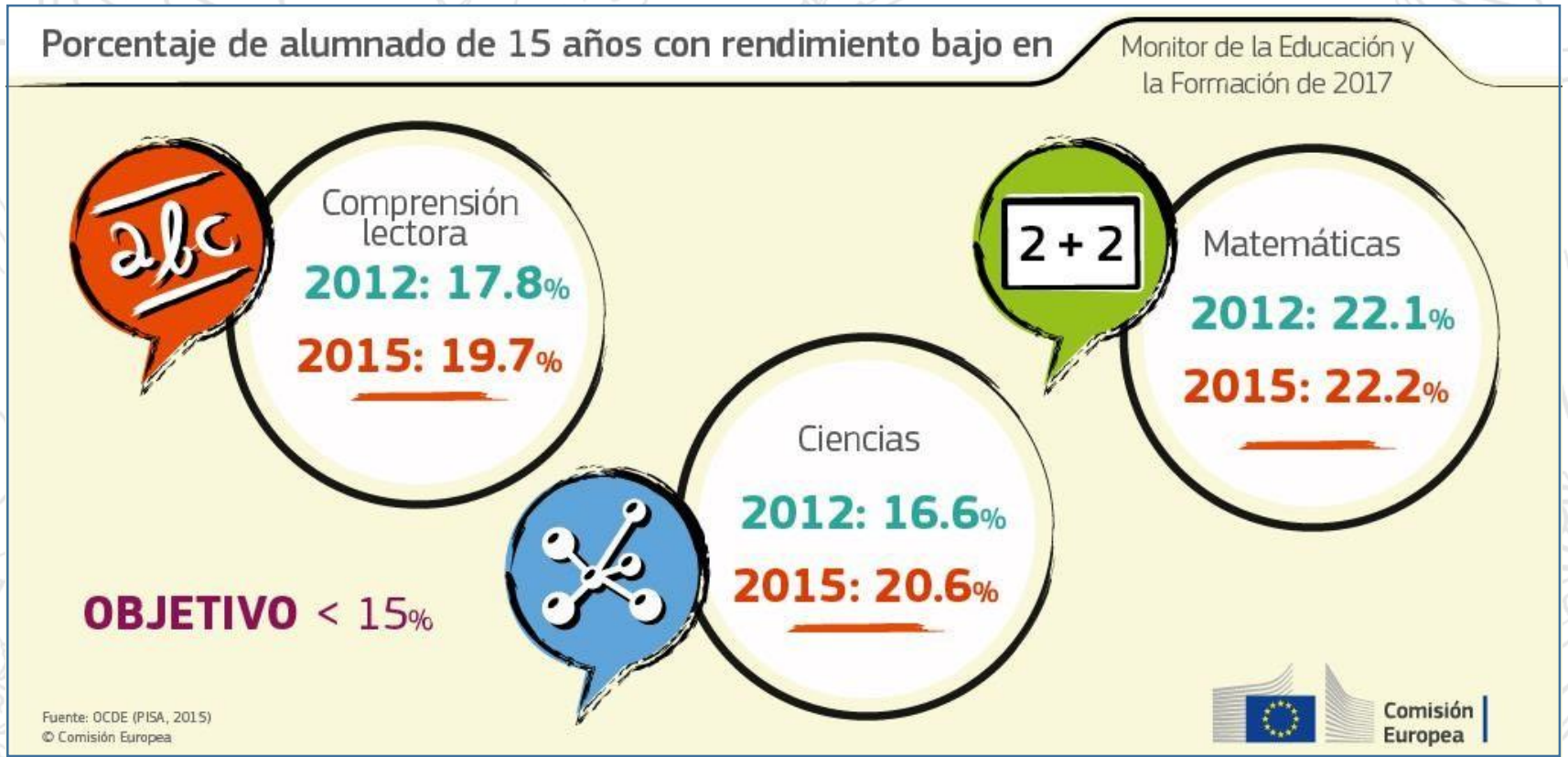

España 2015: 16,2 %

España 2015: 16,2 %

España 2015: 22,2 %

Adultos en formación >15%



Participación de los adultos en el aprendizaje permanente (25 a 64 años)

Monitor de la Educación y la Formación de 2017



OBJETIVO: 15%

2016: 10.8%

2015: 10.7%

Por nivel de educación previo

Nivel educativo bajo **4.2%**

Nivel educativo medio **8.8%**

Nivel educativo superior **18.6%**

Fuente: Eurostat (EU-LF5, 2016)
© Comisión Europea

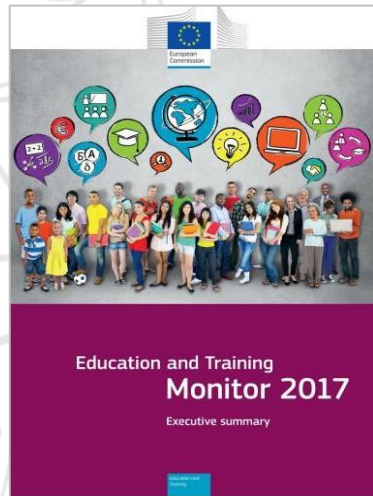

2025: 25%

España 2016: 9,9

- Nivel bajo: 3,4 %

- Nivel medio : 9,4 %

- Nivel superior: 16,3 %

Titulados superiores
30-34 años (EU2020)
>40%



Titulados en educación terciaria (30 a 34 años)

Monitor de la Educación y
la Formación de 2017

2016 39.1%

34.4
%

43.9
%

35.3
%

39.9
%



OBJETIVO
40%

2015
38.7%

Hombres

Mujeres

Nacidos en
el extranjero

Nacidos en
el país

Fuente: Eurostat (EU-LFS, 2016)
© Comisión Europea

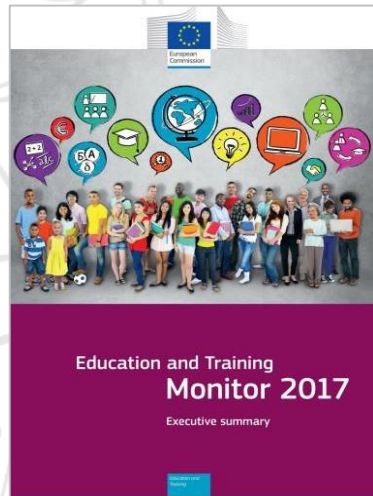

España 2016: 40,1 %

Empleo titulados 20-34 años >82%



Tasa de empleo de los graduados recientes por nivel educativo alcanzado (personas de 20 a 34 años que hayan abandonado los estudios entre 1 y 3 años antes del año de referencia)

Monitor de la Educación y la Formación de 2017



OBJETIVO: 82%

2016: 78.2%

2015: 76.9%

Educación secundaria profesional

75%

Educación secundaria general

62.9%

Educación terciaria

82.8%

Fuente: Eurostat (EU-LFS, 2016)
© Comisión Europea

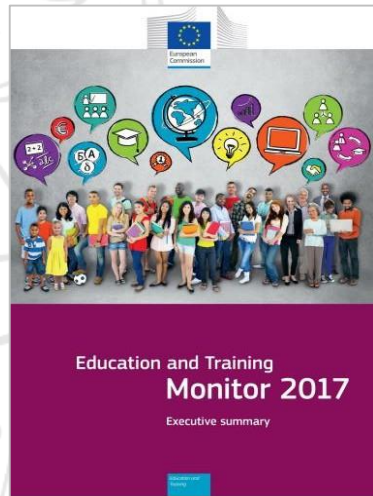

España 2016: 68%

Hacia un Espacio Europeo de Educación en 2025

haciendo de la movilidad una realidad

reconocimiento de estudios

cooperación en desarrollo curricular

aprendizaje de idiomas

aprendizaje permanente

ERASMUS+ KA101 ESCOLAR

RESULTADOS CONVOCATORIA 2017

339
Proyectos seleccionados

2.809
Movilidades

398
Centros educativos



ERASMUS+ KA101 ESCOLAR RESULTADOS CONVOCATORIA 2017

632

solicitudes
presentadas

339

solicitudes
seleccionadas

53,6 %

tasa de éxito

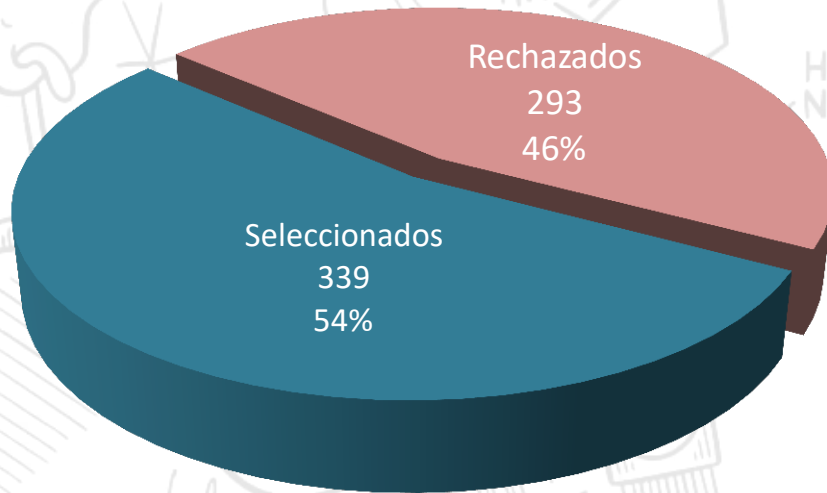

**5.167.384 €
asignados**

54 % de centros noveles

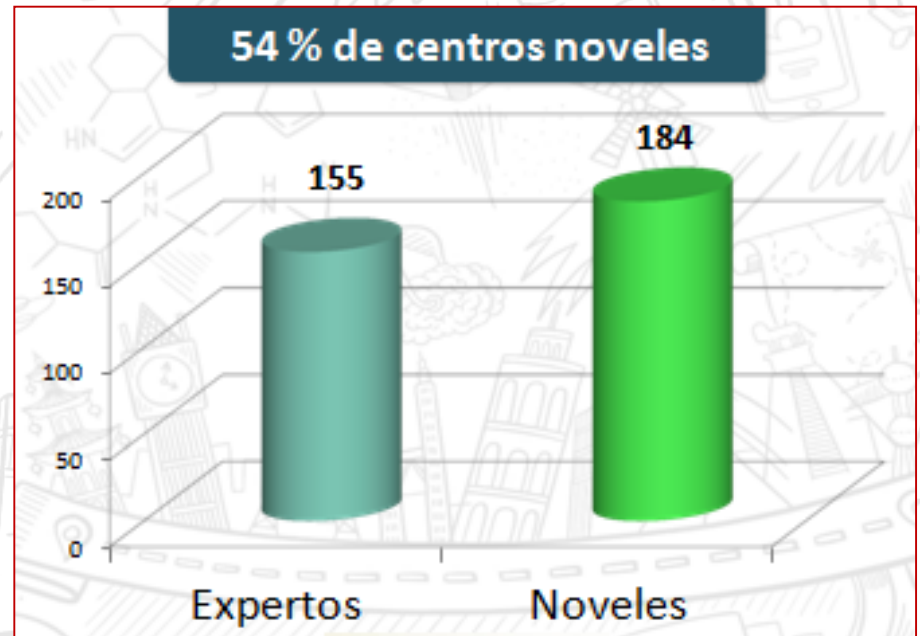

KA101 Escolar 2017 2.809 movilizaciones

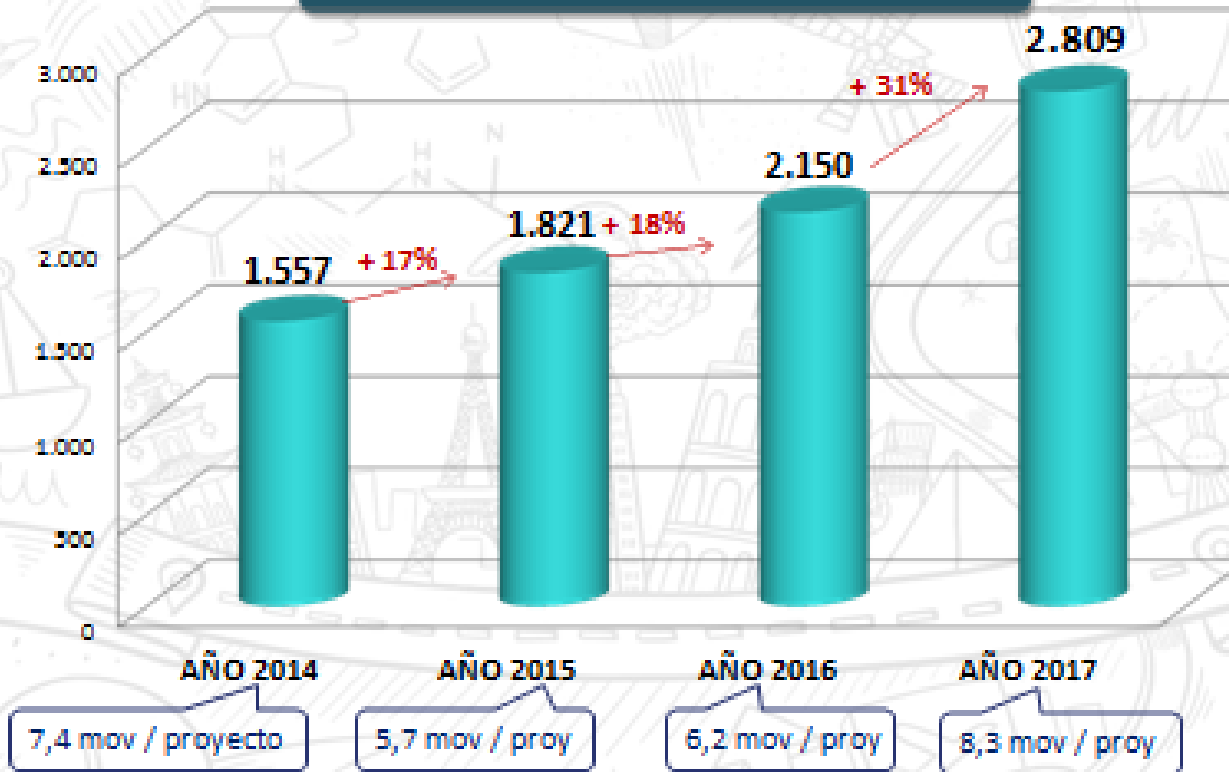

2014-2017: 1.212 proyectos, 9.549 movilizaciones

KA101 Escolar 2017

Temas



- 1. Idiomas
- 2. Mejores escuelas
- 3. TIC

ERASMUS+ KA201 ESCOLAR

RESULTADOS CONVOCATORIA 2017

18
Innovación

8
Intercambio de buenas prácticas

26
PROYECTOS



ERASMUS+ KA201 ESCOLAR RESULTADOS CONVOCATORIA 2017

96

solicitudes
presentadas

26

solicitudes
seleccionadas

27,1 %

tasa de éxito

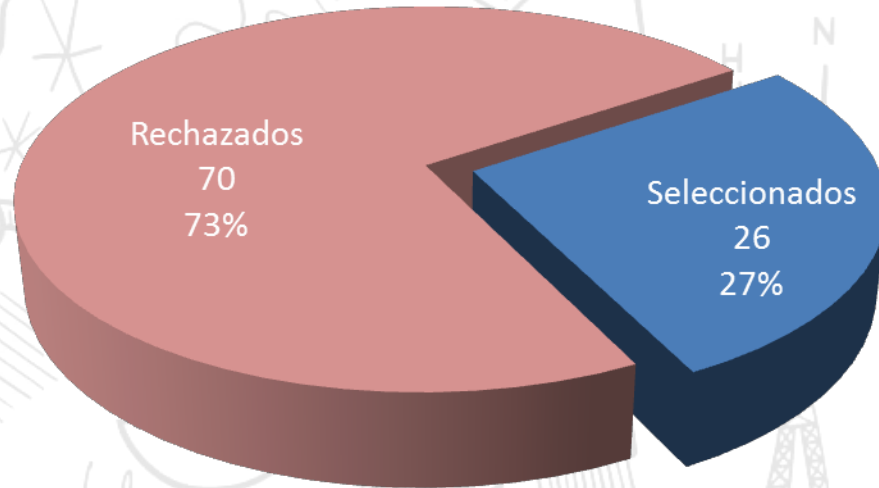

4.290.752,76 €
asignados

KA201 Escolar 2017 Prioridades principales

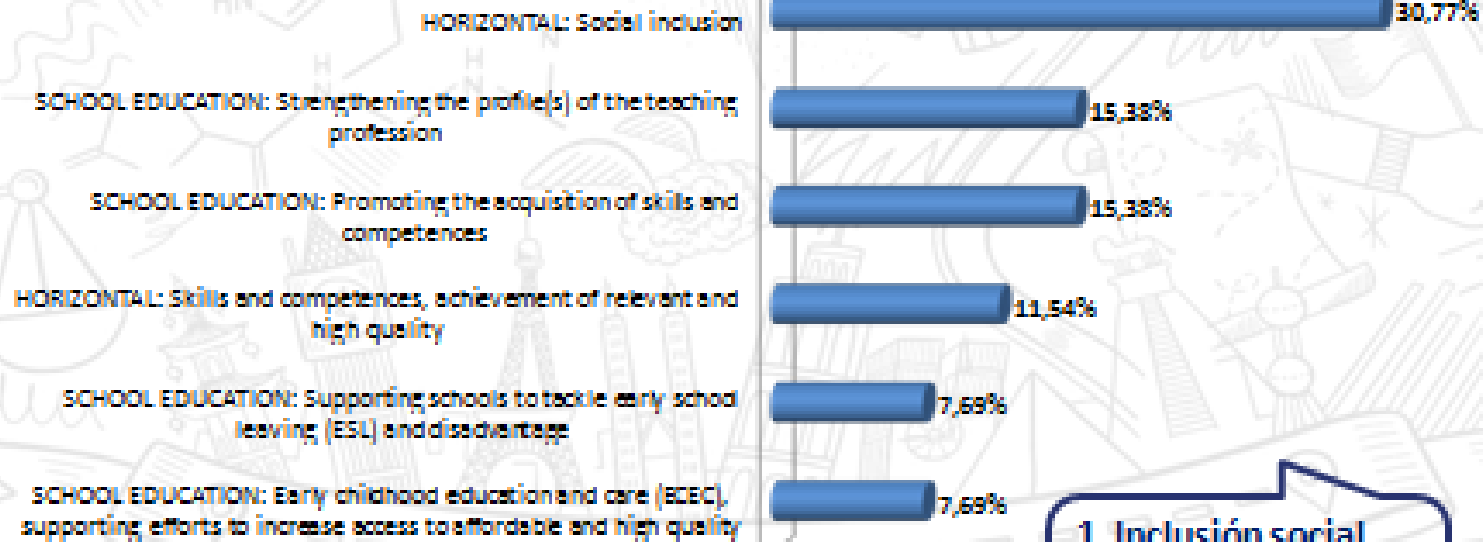

1. Inclusión social
2. Competencias
3. Profesorado

ERASMUS+ KA219 ESCOLAR

RESULTADOS CONVOCATORIA 2017

126
Coordinadores

349
Socios

475
PROYECTOS



ERASMUS+ KA219 ESCOLAR RESULTADOS CONVOCATORIA 2017

264

solicitudes
presentadas

126

solicitudes
seleccionadas

47,7 %
tasa de éxito

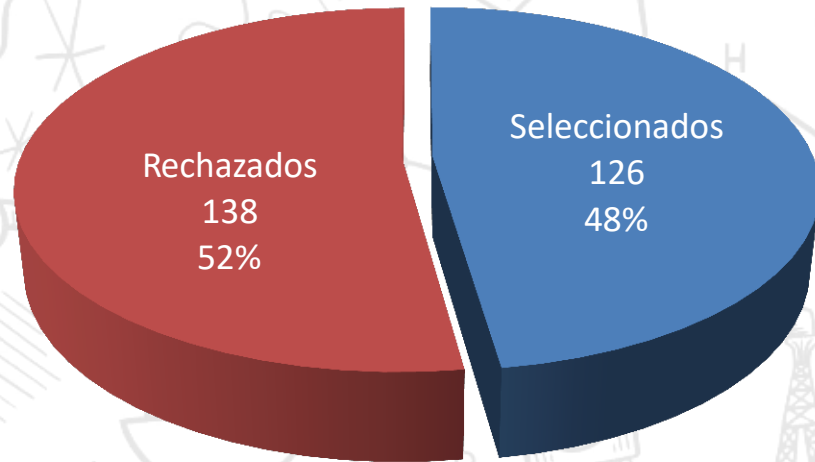

13.161.930,00 €
asignados

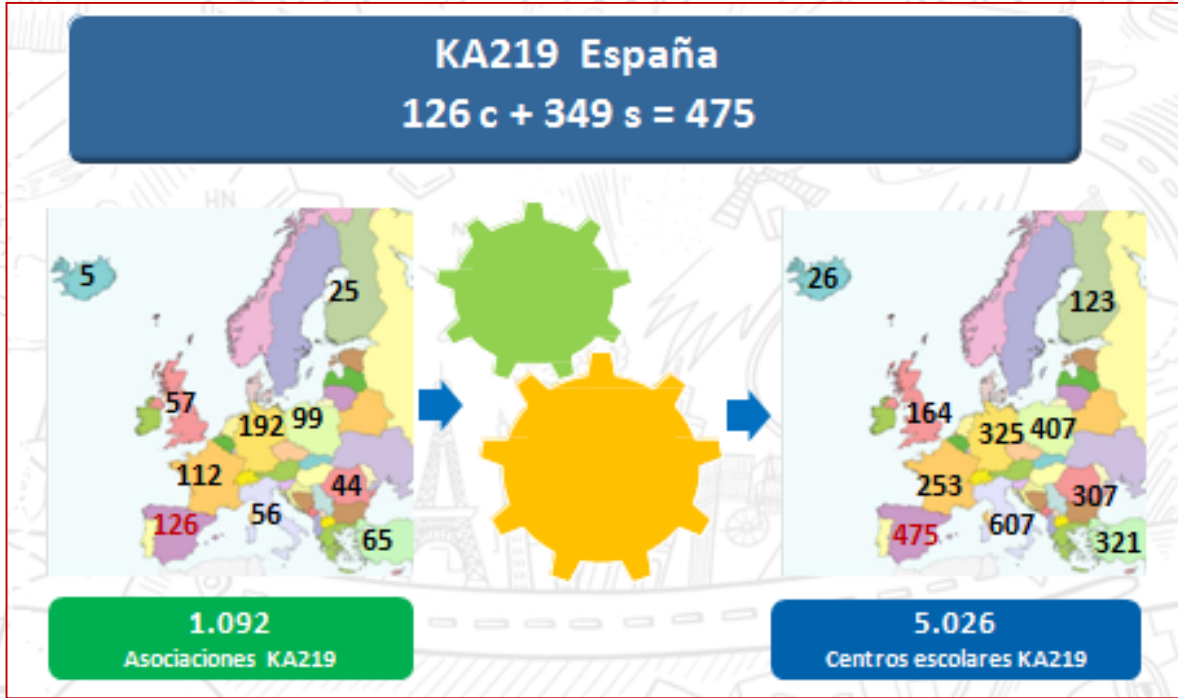

KA219

Evolución número de proyectos España



2.014 – 2017: 1.453 proyectos KA219

KA219 Escolar 2017 Prioridades Principales

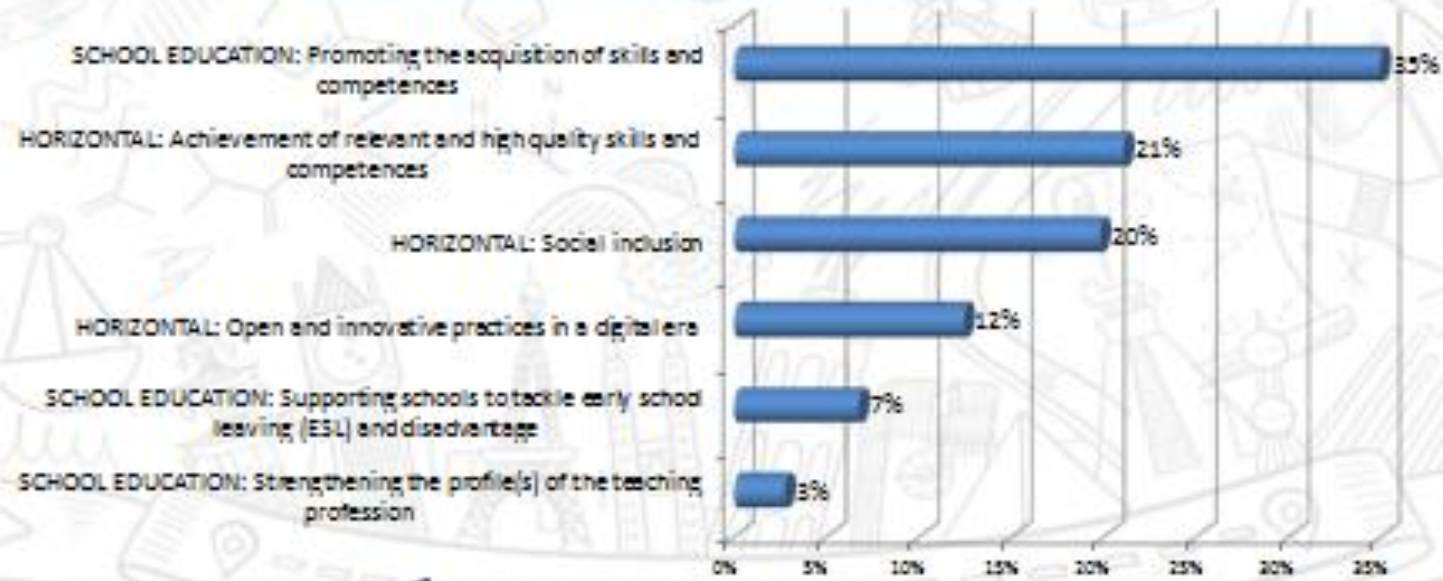

1. Competencias
2. Inclusión social
3. TIC

ERASMUS+ KA104 PERSONAS ADULTAS

RESULTADOS CONVOCATORIA 2017

54
Proyectos Seleccionados

441
Movilidades

72
Instituciones



ERASMUS+ KA104 PERSONAS ADULTAS RESULTADOS CONVOCATORIA 2017



111 solicitudes presentadas

54 solicitudes seleccionadas

48,6 % tasa de éxito

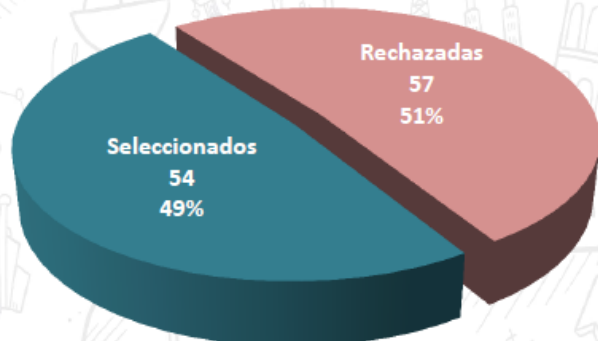

785.741 € asignados

Proyectos rechazados (Comité de Evaluación)

- No superan algún umbral de calidad
- Presentan textos idénticos o similares a otras solicitudes

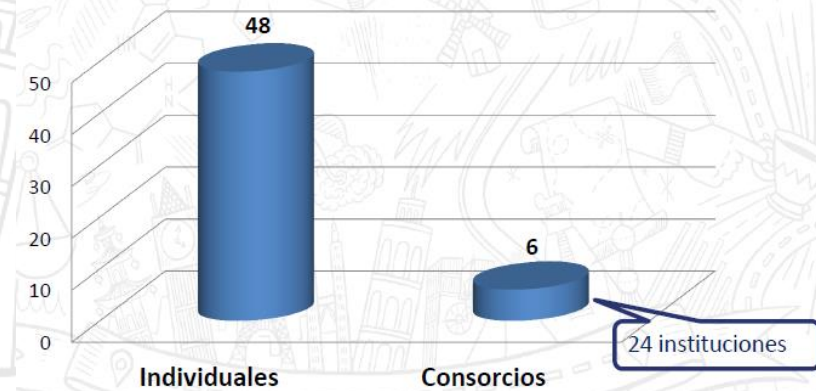

ERASMUS+ KA104 PERSONAS ADULTAS RESULTADOS CONVOCATORIA 2017

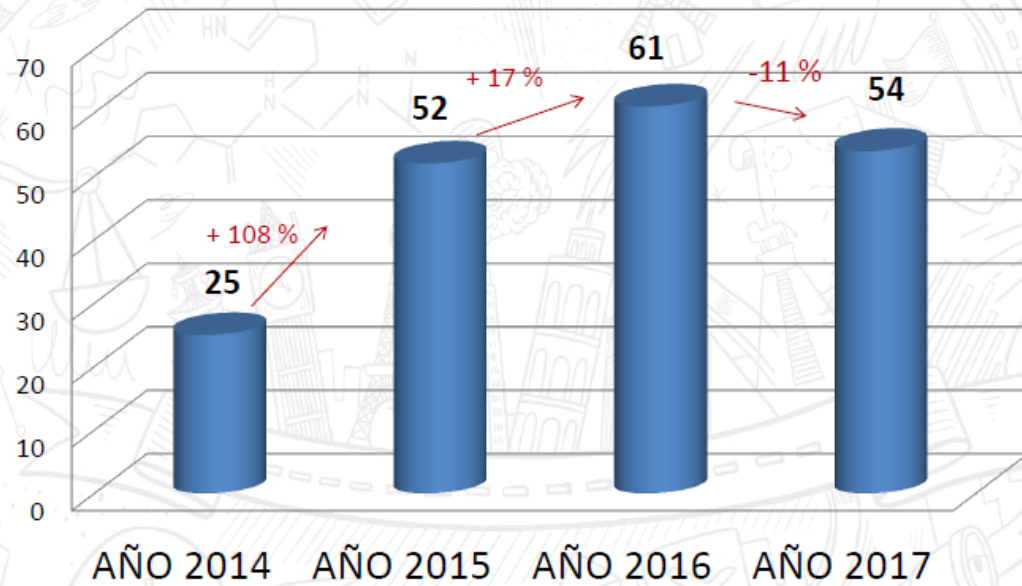

2014-2017: 192 proyectos

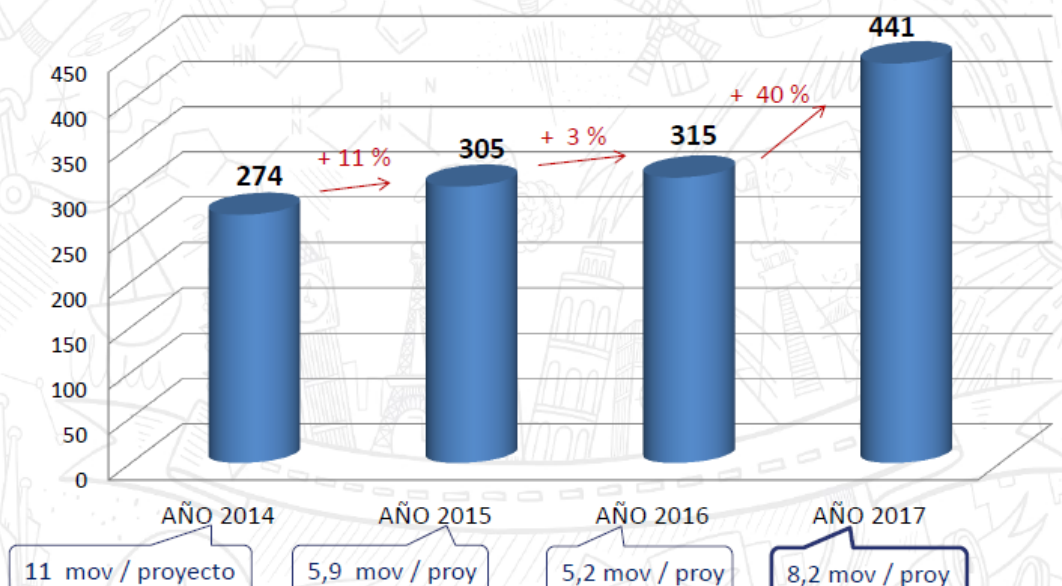

2014-2017: 1.335 movilidades

ERASMUS+ KA104 PERSONAS ADULTAS RESULTADOS CONVOCATORIA 2017

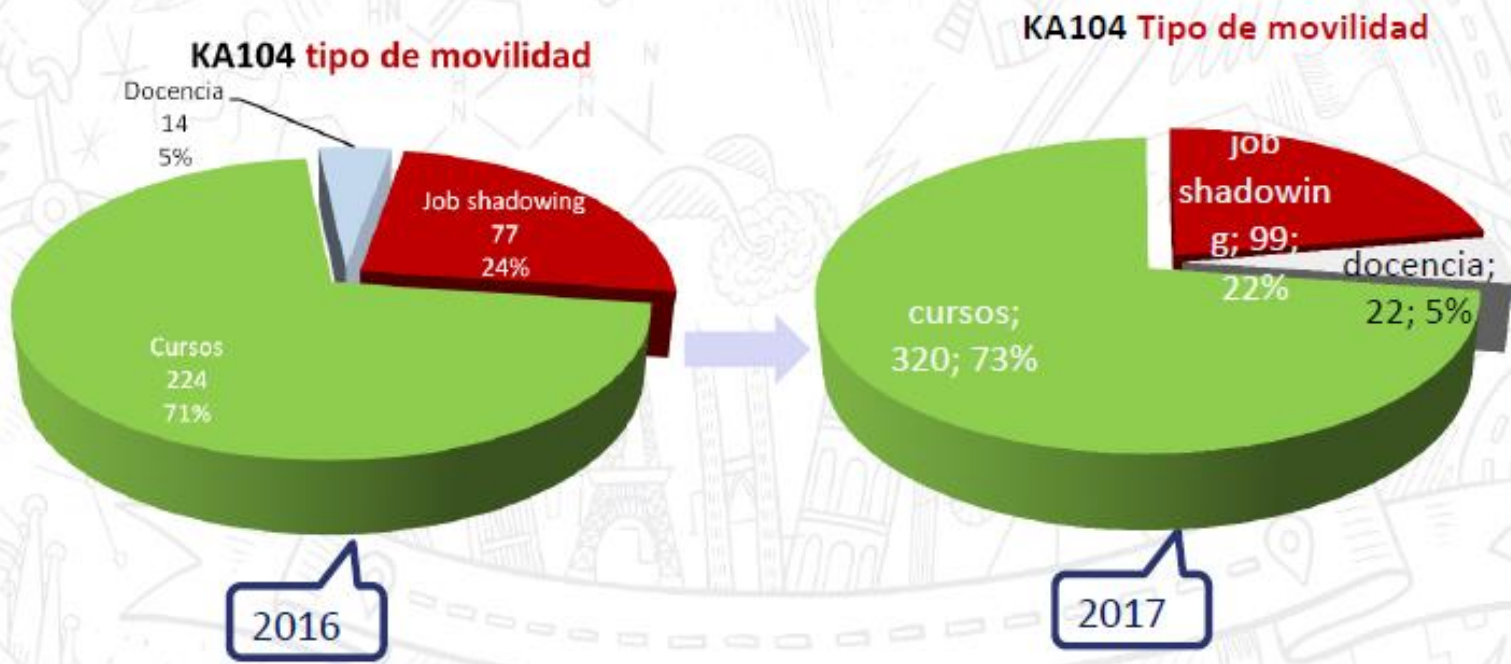
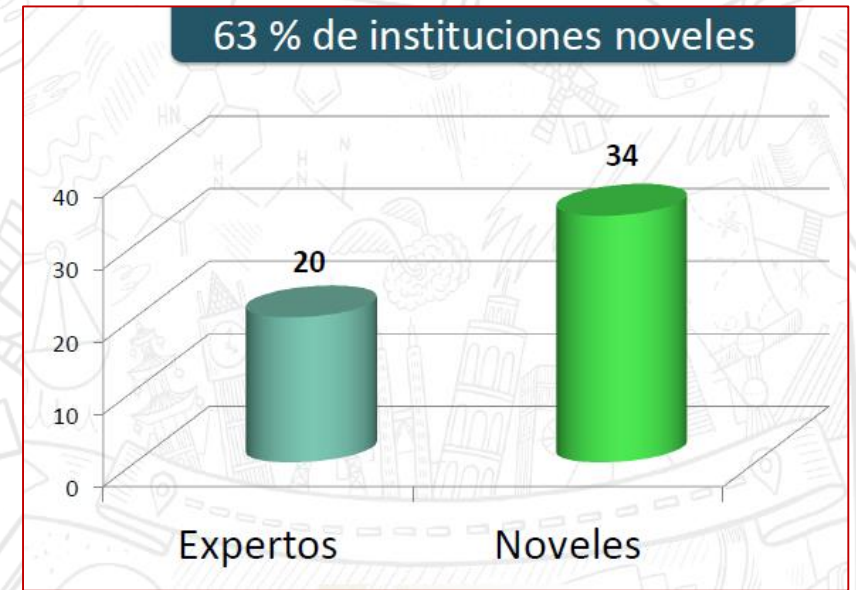

ERASMUS+ KA104 PERSONAS ADULTAS RESULTADOS CONVOCATORIA 2017

Temas

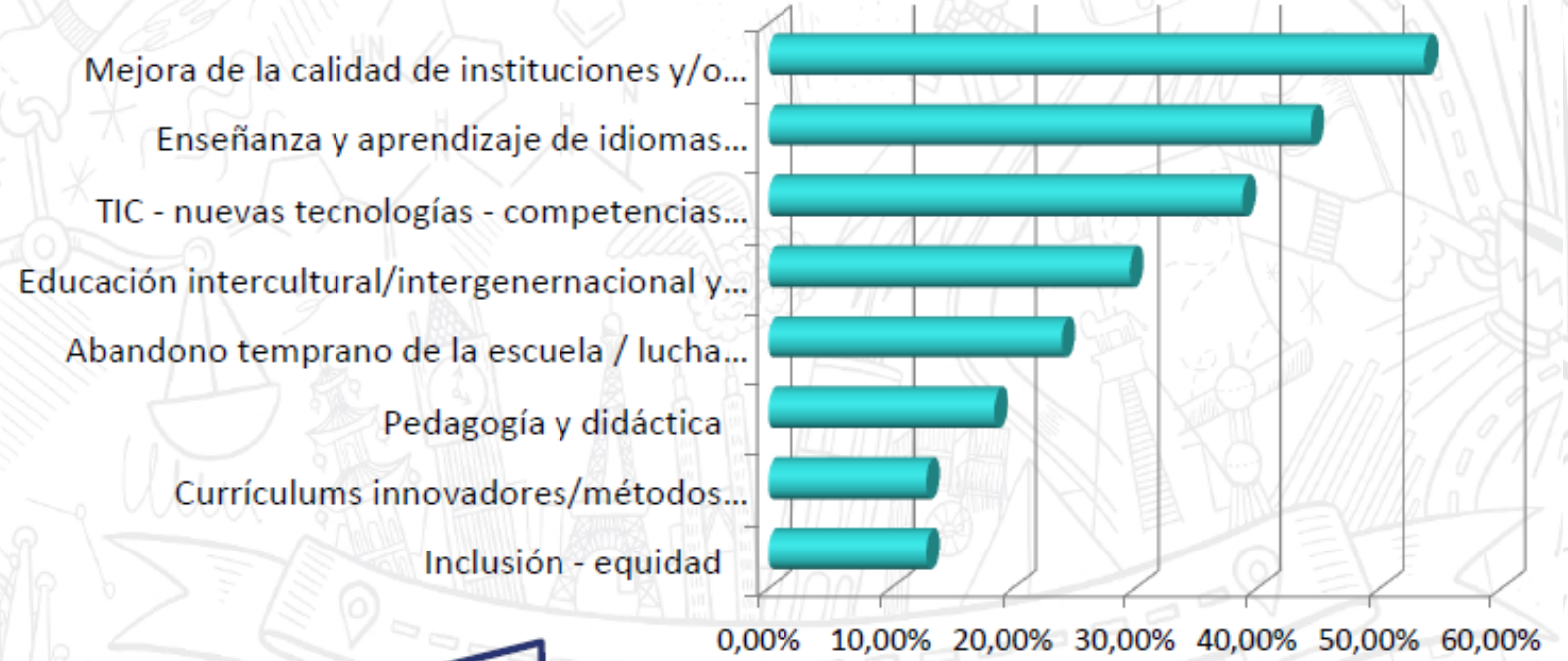

- 1. Mejora calidad instituciones
- 2. Idiomas
- 3. TIC

ERASMUS+ KA204 PERSONAS ADULTAS

RESULTADOS CONVOCATORIA 2017

36
Innovación

5
Intercambio de buenas prácticas

41
PROYECTOS KA204



ERASMUS+ KA204 PERSONAS ADULTAS RESULTADOS CONVOCATORIA 2017

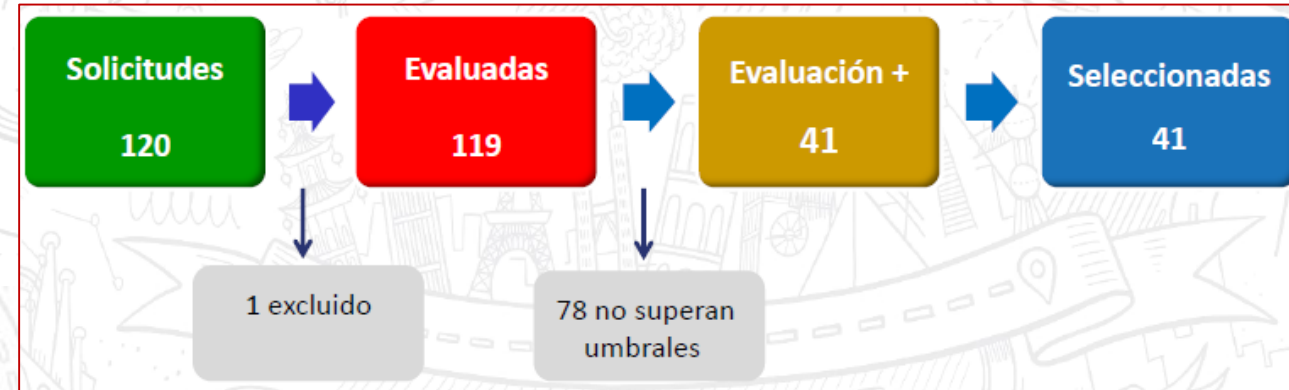

120
solicitudes presentadas

41
solicitudes seleccionadas

34,71 %
tasa de éxito

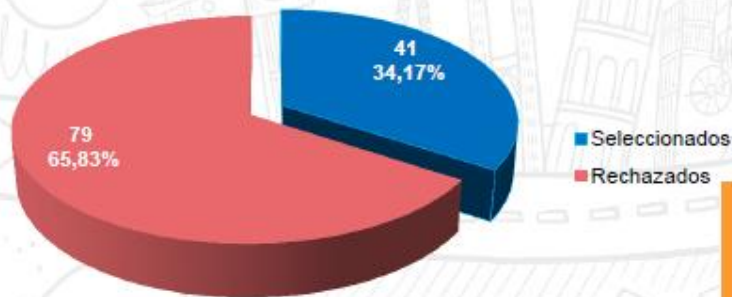

6.431.294,00 €
asignados

ERASMUS+ KA204 PERSONAS ADULTAS RESULTADOS CONVOCATORIA 2017

Evolución nº proyectos

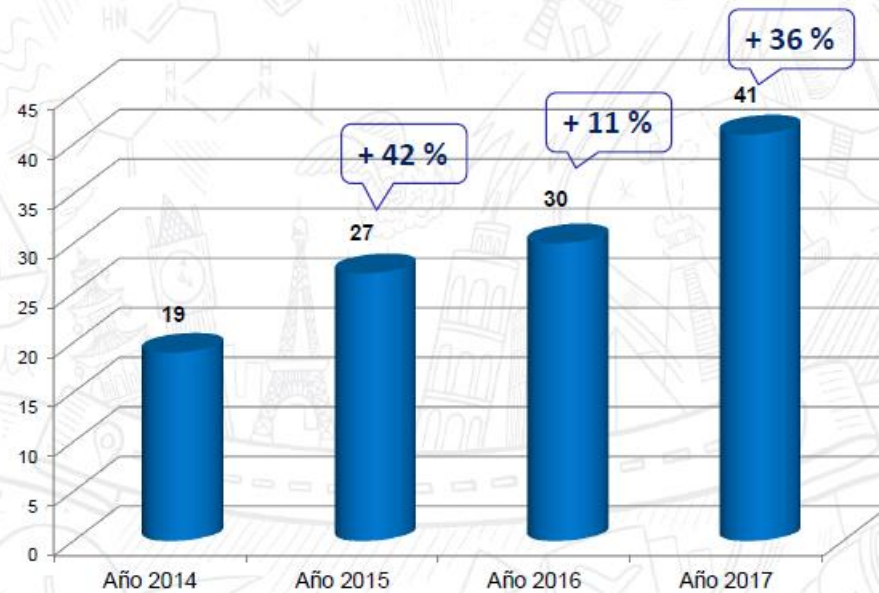

Prioridades principales

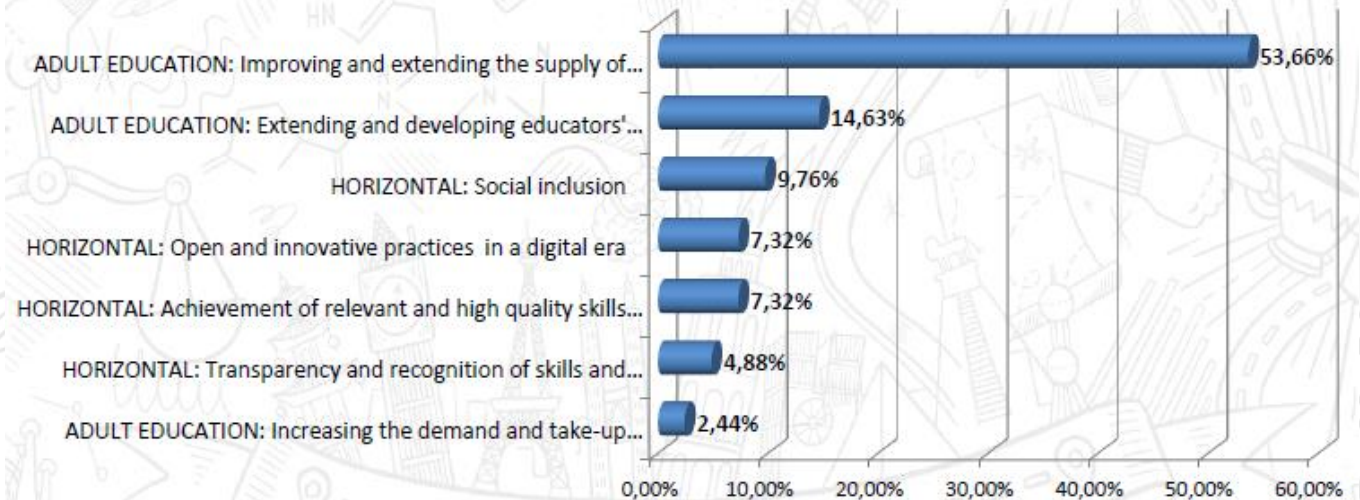

1. Oportunidades de aprendizaje para adultos con bajas cualificaciones
2. Competencias docentes
3. Inclusión social

PRESUPUESTO ERASMUS+ 2018

España

| Sector Educativo | 2017 | 2018 | Variación |
|-------------------|--------------|--------------|--------------------|
| Educación Escolar | 22.810.460 € | 31.421.736 € | 8.611.276 € |

+38%

| Sector Educativo | 2017 | 2018 | Variación |
|-------------------------------|-------------|-------------|------------------|
| Educación de personas adultas | 7.459.422 € | 8.135.802 € | 676.380 € |

+9%

KA2 Educación Escolar 3 paneles presupuesto

KA229

• 75 %

KA201
innovación

• 15 %

KA201 buenas
prácticas

• 10 %

KA2 Educación de Personas Adultas 2 paneles presupuesto

KA204
innovación

• 65 %

KA204 buenas
prácticas

• 35 %

Difusión de Programas Europeos y eTwinning

Soria, 15 de enero de 2018

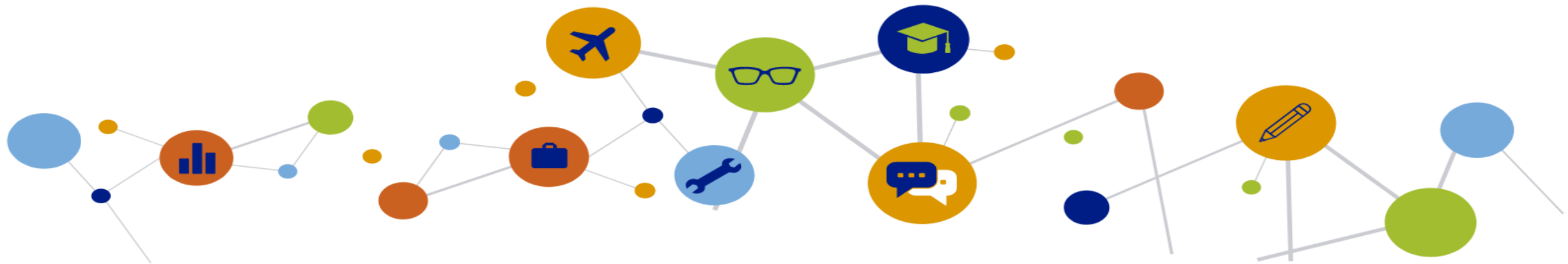

LA ACCIÓN CLAVE 2

Las Acciones
KA1 y KA2

Los proyectos de
Asociaciones
Estratégicas

Asociaciones
Estratégicas
KA201 y KA204

Asociaciones de
Intercambio
Escolar
KA229

Criterios de
calidad de los
Proyectos KA2

Financiación de
los Proyectos
KA2



LAS ACCIONES EN EL SECTOR DE EDUCACIÓN ESCOLAR

Movilidad de las personas por motivos de aprendizaje



KA1



KA2

Cooperación para la innovación y el desarrollo de buenas prácticas

KA101

Movilidad de personal de Educación Escolar

KA201

Asociaciones Estratégicas en el ámbito de la Educación Escolar

KA 229

Asociaciones de intercambio escolar

Desarrollo de innovación

Intercambio de buenas prácticas



LAS ACCIONES EN EL SECTOR DE EDUCACIÓN DE PERSONAS ADULTAS

Movilidad de las personas por motivos de aprendizaje



KA1



KA2

Cooperación para la innovación y el desarrollo de buenas prácticas

KA104

Movilidad del personal de Educación de Personas Adultas

KA 204

Asociaciones estratégicas en el ámbito de la Educación de Personas Adultas

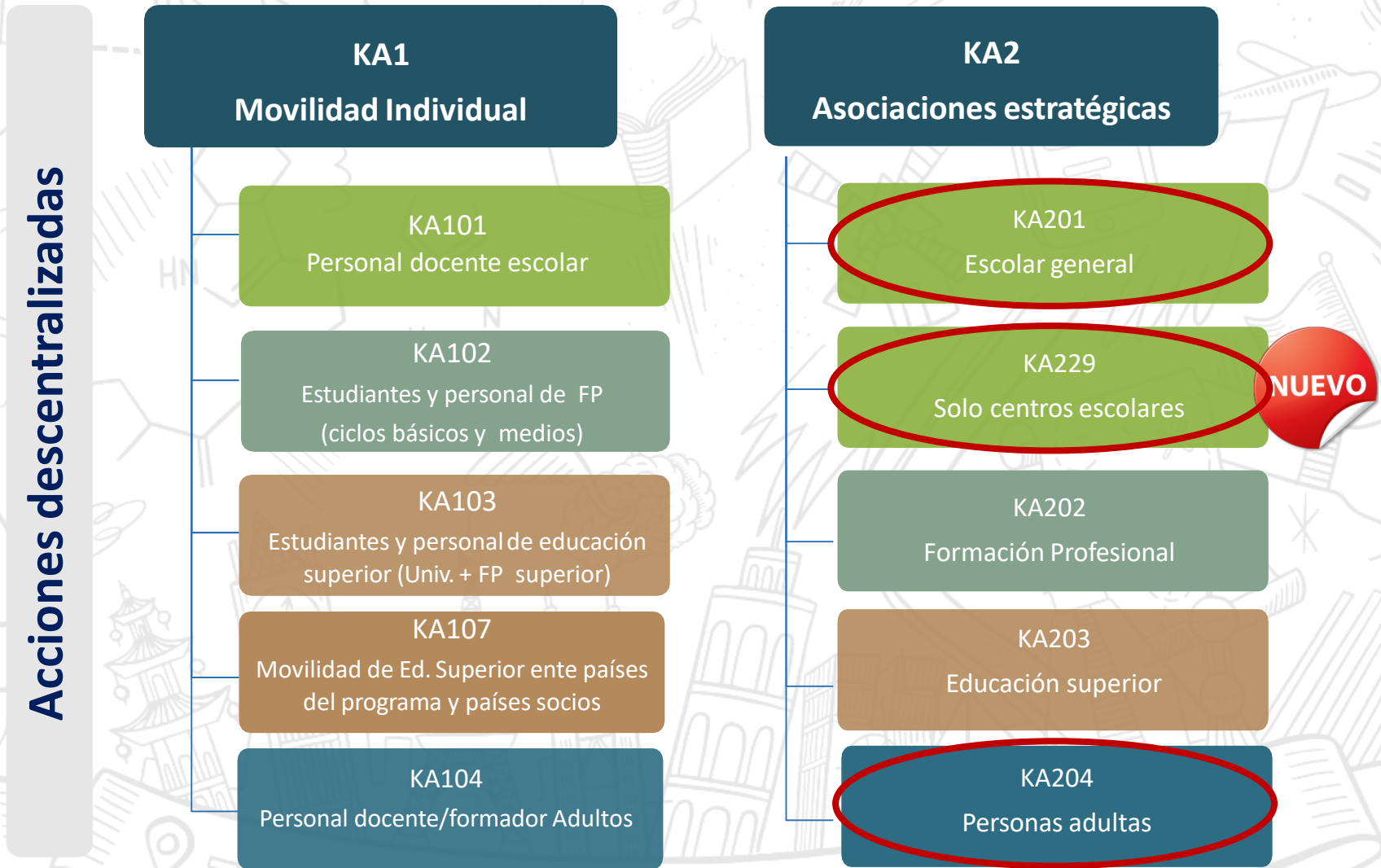



LOS PROYECTOS DE ASOCIACIONES ESTRATÉGICAS

- Cooperación para la innovación y el desarrollo de buenas prácticas.
- El impacto directo recae en los individuos y en las instituciones participantes.

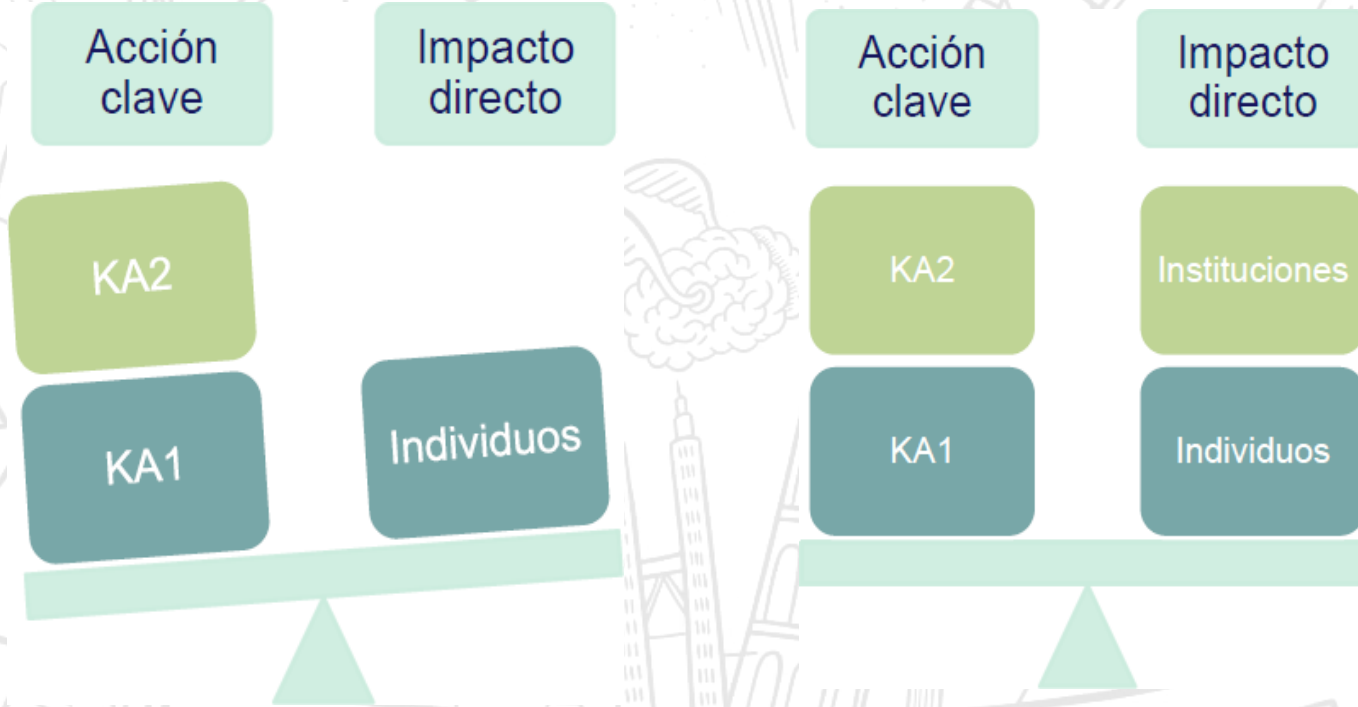



KA2

Una Asociación Estratégica permite...

Actividades que refuercen la cooperación y la creación de redes

Iniciativas transnacionales para la ciudadanía activa y la emprendeduría

Desarrollo de prácticas innovadoras

Integración de refugiados e inmigrantes recién llegados

Reconocimiento y validación de competencias

Formación de docentes para la equidad, la diversidad y la inclusión

Cooperación entre autoridades regionales

Apoyo a los estudiantes con necesidades especiales y para alumnos que sufren discriminación

Actividades transnacionales de aprendizaje, enseñanza y formación





TIPOS DE ASOCIACIONES ESTRATÉGICAS

TIPOS

de apoyo a la innovación

(todos los sectores educativos): desarrollo de productos innovadores, que impliquen la **difusión** y **aprovechamiento** de productos nuevos o existentes o de ideas innovadoras. Se puede solicitar presupuesto para resultados intelectuales y eventos multiplicadores.



y de intercambio de buenas prácticas

(todos los sectores educativos excepto en Educación Superior): desarrollo y refuerzo de **redes**, trabajo a nivel transnacional, **intercambio** de ideas, prácticas y métodos.





KA2

TIPOS DE ASOCIACIONES ESTRATÉGICAS EN EDUCACIÓN ESCOLAR

KA201: Asociaciones dirigidas a la educación escolar en las que puede participar cualquier institución relevante para el proyecto

KA229: Asociaciones para el intercambio escolar. Solo centros educativos

KA201
Escolar
general

Innovación

Intercambio
de buenas
prácticas

KA229
Solo entre
centros
escolares

Intercambio
de buenas
prácticas

- Centros educativos
- Universidades y otras instituciones ES
- Autoridades
- Bibliotecas
- Museos
- ONG, Asociaciones
- Empresas
- Centros de formación del profesorado



KA2

TIPOS DE ASOCIACIONES ESTRATÉGICAS EN EDUCACIÓN DE PERSONAS ADULTAS

KA204: Asociaciones dirigidas a la educación de personas adultas en las que puede participar **cualquier** institución relevante **para el proyecto**

KA204
Personas
Adultas

Innovación

Intercambio
de buenas
prácticas

- Centros educativos
- Universidades y otras instituciones de ES
- Autoridades
- Bibliotecas
- Museos
- ONG, Asociaciones
- Empresas
- Centros de formación del profesorado
- Cámaras de comercio
- Sindicatos
- Centros de investigación etc.



KA2

PARTICIPANTES EN ASOCIACIONES ESTRATÉGICAS

¿Quién puede formar parte de una Asociación Estratégica?

- Organizaciones establecidas en un País del Programa
- Organizaciones de Países socios del resto del mundo (como socios y si aportan un valor añadido esencial)

Composición de la Asociación

- Norma general: Mínimo 3 organizaciones de 3 países
- KA219: mínimo 2 escuelas

No existe límite máximo de participante (presupuesto máximo de gestión para 10)

- **1 coordinador** que solicita en nombre de todos los socios a su Agencia Nacional
- **Socios del proyecto**

4-6 socios es adecuado



Duración del proyecto

12 – 36 meses

Países del Programa

28 UE + Islandia, Liechtenstein, FYROM, Noruega, Turquía



KA2

Actividades transnacionales de aprendizaje, enseñanza y formación

Movilidad combinada de personas en formación

- Movilidad física 5 días – 2 meses
- Movilidad virtual

Todos los sectores

Intercambios cortos de grupos de alumnos

- Movilidad física 3 días – 2 meses
- Trabajo conjunto de los alumnos

Escolar

Movilidad de larga duración del alumnado

- 2 – 12 meses
- Guía específica

Escolar

Jornadas de formación conjunta para el personal

- 3 días – 2 meses

Todos los sectores

Movilidad de larga duración de docentes

- 2 – 12 meses

Todos los sectores

Deben aportar un **valor añadido** a la consecución de los objetivos del proyecto



PRIORIDADES HORIZONTALES

Habilidades y competencias de alta calidad



Inclusión social



Practicas abiertas e innovadoras en la era digital



Selección de los mejores candidatos y formación continua de docentes



Transparencia y reconocimiento de cualificaciones



Inversión, desempeño y eficiencia sostenibles



NUEVO

Patrimonio Cultural Europeo



Año Europeo del Patrimonio Cultural 2018



PRIORIDADES ESPECÍFICAS

Educación Escolar



Reforzar el perfil de los **profesores**: carrera más atractiva, selección y desarrollo profesional.



Impulsar la adquisición de habilidades y **competencias** desde una perspectiva holística y aprovechando la **diversidad**.



Apoyo a los centros que aborden el **abandono escolar temprano**



Acceso a una **educación infantil** de calidad



PRIORIDADES ESPECÍFICAS

Educación de Personas Adultas



Aumentar las oportunidades de **aprendizaje de alta calidad** adaptadas a las necesidades de las personas adultas.

Facilitar el acceso a esta formación adaptada a través de la **validación de las competencias** adquiridas con aprendizaje informal o no formal

Incrementar de la **participación de adultos con baja cualificación** o titulación para que mejoren sus habilidades de lectura, escritura, cálculo y competencias digitales

Ampliar y desarrollar las **competencias de los educadores**

Desarrollar mecanismos para supervisar la **eficacia de las políticas** y el progreso de los estudiantes adultos



Prioridades europeas en el contexto nacional

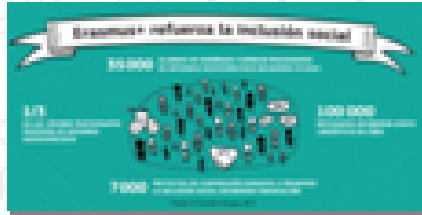

Inclusión social



Patrimonio cultural europeo



Lucha contra el abandono escolar temprano



KA2

Convenio

Si la propuesta es seleccionada, la el coordinador firma un convenio con su agencia nacional y luego distribuye el dinero a sus socios.

Objetivo principal

Intercambio de buenas prácticas o desarrollo de innovación

KA201/KA204

¿Quién puede formar parte?

- **Cualquier entidad relevante para el proyecto** que esté establecida en un País del Programa
- Organizaciones de Países socios del resto del mundo (como socios y solo si aportan un valor añadido esencial)

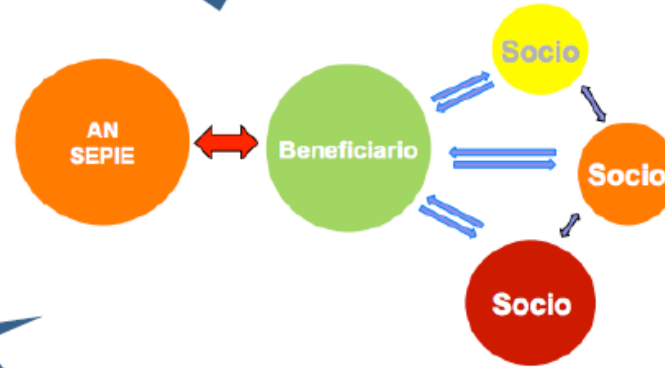

Solicitud

La presenta únicamente el coordinador ante su agencia nacional. Plazo: 21 marzo antes de las 12:00 (hora de Bruselas)

21 MAR

Duración

Escolar, FP y Adultos:
12 - 36 meses
Superior: 24-36 meses

Composición de la Asociación

- **Mínimo 3 entidades de 3 países del programa**
- No existe límite máximo de participante (aunque sí un presupuesto máximo de gestión para 10)

4-6 socios es adecuado



KA2





KA2

KA229

Asociaciones de intercambio escolar

NUEVO

- Solo para centros educativos
- Objetivos europeos: cooperación, inclusión, tolerancia
- Proporcional a los objetivos de los centros educativos
- Más movilidades
- **Más movilidades de larga duración del alumnado**
- Más centros educativos implicados
- Formulario online





KA229 - Asociaciones de intercambio escolar

4 tipos de actividades transnacionales

Intercambios cortos de grupos de alumnos

- 3 días – 2 meses
- Trabajo conjunto de los alumnos

Muy común en KA229

Movilidad de larga duración del alumnado

- 2 – 12 meses
- Acuerdos de aprendizaje
- Guía específica

Gran impacto en las escuelas y los alumnos

KA229 solo para MLD

Jornadas de formación conjunta para el personal

- 3 días – 2 meses

Movilidad de larga duración de docentes

- 2 – 12 meses



KA229 - Asociaciones de intercambio escolar

¿Quién puede formar parte de una Asociación KA229?

- Centros educativos de cualquier país del Programa (28 UE + Islandia, Liechtenstein, FYROM, Noruega, Turquía)

Composición: 2 a 6 socios

- 1 coordinador + socios

Presupuesto

Máximo 16.500€/socio/año a nivel de proyecto.
Ej 4 socios 2 años: hasta 132.000 € (16.500 x 4 x 2)

Duración

12 a 24 meses (36 meses si movilidad de larga duración del alumnado)



Plazo

21 marzo 2018,
12:00 (hora de Bruselas)

21
MAR



KA2

KA229 - Asociaciones de intercambio escolar

Solicitud

La presenta únicamente el centro coordinador ante su agencia nacional.

21
MAR

Convenio

Si la propuesta es seleccionada, cada centro firma un convenio con su agencia nacional de la que recibe directamente el dinero.

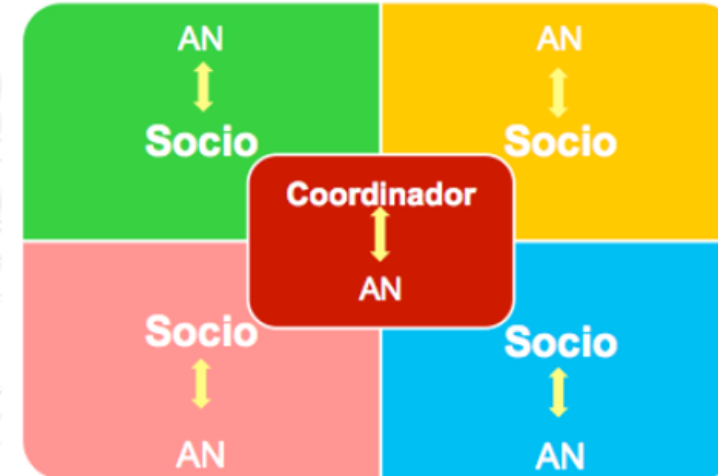



KA229 Presupuesto



Gestión y ejecución

- Coordinadores: 500 € / mes
- Socios: 250€ / mes

Hasta un máximo de **16.500 € / socio / año** calculado a nivel de proyecto

Actividades transnacionales

Necesidades especiales

En casos justificados

Costes excepcionales



KA2

KA229 Formulario de solicitud

1. Contexto

Título
AN
Fechas

2. Centros educativos

Descripción
Motivación
Responsables

3. Descripción del proyecto

Prioridades

Descripción
- ¿Por qué?
- Objetivos
- Actividades

Participantes:
alumnos,
docentes,
familias,...

4. Gestión

Papel de cada socio

Justificación de cada socio

eTwinning
SEG

5. Actividades transnacionales

Descripción y justificación

Impacto previsto en participantes

Movilidades de larga duración

6. Calendario de actividades

Listado de actividades y fechas

7. Seguimiento

Evaluación del proyecto

Impacto previsto en los centros educativos

Uso de resultados
Difusión

8. Costes especiales

Necesidades especiales

Costes excepcionales





KA2

Criterios de calidad

Estratégico



- Puntuación máxima: 100 puntos
- Umbrales para ser financiable:
 - Al menos 60 puntos en total
 - Al menos el 50% en cada criterio



KA2

Relevancia

- Análisis de necesidades
- Objetivos realistas y relevantes
- Vinculación con las prioridades del programa
- Vinculación con las prioridades del sector
- Proyecto innovador: principio de proporcionalidad/tipo de asociación
- Valor añadido europeo

Calidad del diseño

- Calidad en programa de trabajo
- Calidad de las actividades
- Coherencia objetivos – actividades
- Metodología de calidad
- Buena adecuación de la subvención: economía – eficiencia – eficacia
- Plan de riesgos
- Evaluación de los procesos
- Apoyo a los participantes (seguridad, reconocimiento, información, selección, etc.)

Calidad del equipo

- Relación entre objetivos y socios
- Descripción de competencias y fortalezas de cada socio
- Cooperación y armonización
- Distribución de tareas y roles
- Métodos de coordinación eficaces
- Métodos de comunicación eficaces

Impacto

- Plan de impacto
 - Impacto interno: participantes y organizaciones
 - Impacto externo: local, regional, nacional
- Plan de difusión de resultados (por qué, qué, cómo, cuándo, a quién, dónde)
- Imagen del proyecto y visibilidad del Programa (consultar web)
- Reconocimiento
- Plan de sostenibilidad
- Principio de proporcionalidad





KA2



LA FINANCIACIÓN DE LOS PROYECTOS

Asociaciones Estratégicas KA201/KA204. Presupuesto

| Concepto | Comentarios |
|---|---------------------------------|
| Gestión y ejecución | Todos los proyectos |
| Reuniones transnacionales | Todos los proyectos Opcional |
| Costes excepcionales | Todos los proyectos Opcional |
| Necesidades especiales | Todos los proyectos Opcional |
| Actividades transnacionales de aprendizaje, enseñanza y formación | Todos los proyectos Opcional |
| Productos intelectuales | Solo en proyectos de innovación |
| Eventos multiplicadores | Opcional |

Presupuesto básico



LA FINANCIACIÓN DE LOS PROYECTOS

Todos los proyectos cuentan con un presupuesto básico:

Gestión y ejecución del proyecto



Según la duración de la Asociación Estratégica y el número de organizaciones participantes implicadas



| | |
|---|---------------------------|
| Costes unitarios | Coordinador: 500€ por mes |
| Máximo: 2750 €/mes = 1 coordinador + 9 socios | Socio: 250€ por mes |

Reuniones transnacionales



Los solicitantes deberán justificar el número de reuniones y de asistentes. Se tendrán que calcular los recorridos con la calculadora de distancias propuesta por la C.E.



| | |
|------------------|---|
| Costes unitarios | 100-1999 km: 575€ por participante por reunión |
| | 2000 km o más: 760 por participante por reunión |



Se contemplan partidas para:

**Costes
excepcionales**



**Apoyo a
Necesidades
especiales**



Viajes



Apoyo Individual



**Productos
Intelectuales**

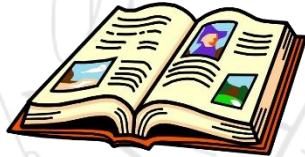

**Eventos
multiplicadores**



Apoyo Lingüístico



**Costes Adicionales
del Viaje**

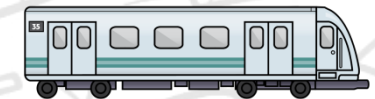



¡MUCHAS GRACIAS POR VUESTRA ATENCIÓN!

aragommo@jcyel.es