

# **PROYECTO DE BÁSICO Y DE EJECUCIÓN**

## **PROYECTO DE ESCALERA DE EMERGENCIA Y ACCESIBILIDAD EN EL IES RAMÓN Y CAJAL DE VALLADOLID**

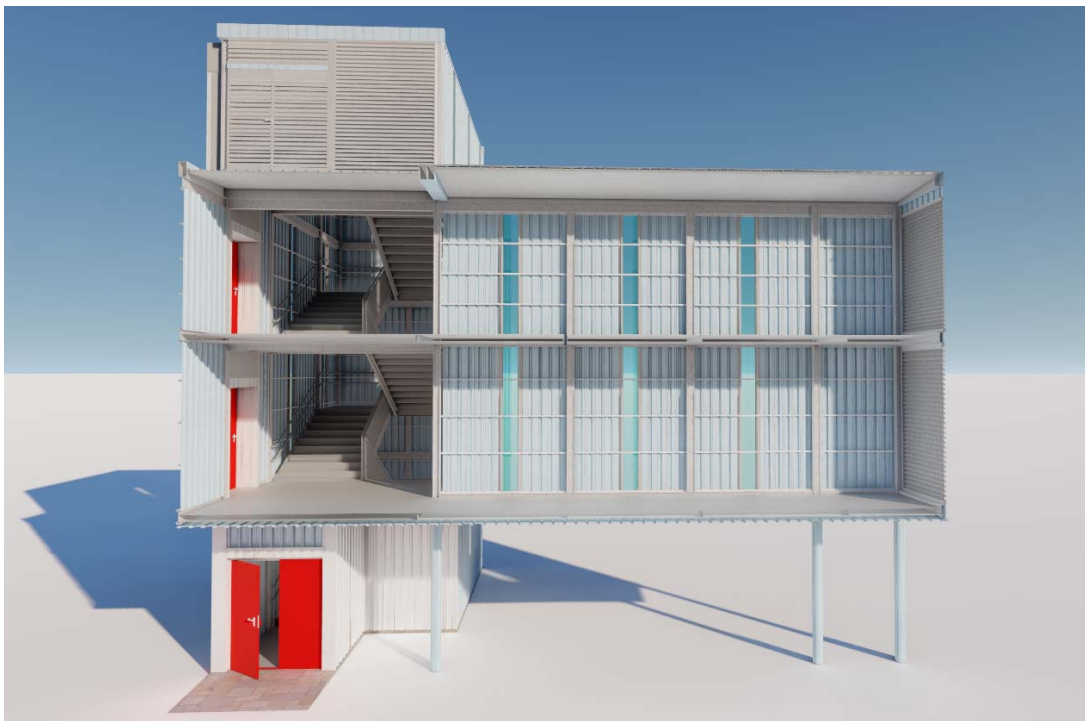

### **PLIEGO DE CONDICIONES GENERAL DEL PROYECTO**



JUNTA DE CASTILLA Y LEÓN  
DIRECCIÓN PROVINCIAL DE EDUCACIÓN DE VALLADOLID

FAUSTO BUENO MESTRE  
ARQUITECTO DIRECTOR EQUIPO REDACTOR

---

## ***PROYECTO BÁSICO Y DE EJECUCIÓN***

Proyecto:

“ESCALERA DE EMERGENCIA Y ACCESIBILIDAD EN EL  
IES RAMÓN Y CAJAL DE VALLADOLID”  
SITUADO EN EL PASEO DE JUAN CARLOS I Nº 24

## ***PLIEGO DE CONDICIONES***

---

**ARQUITECTO DIRECTOR DEL EQUIPO REDACTOR:**

**Fausto Bueno Mestre**

---

**Plan de control:**

CONDICIONES Y MEDIDAS PARA LA OBTENCIÓN DE LAS CALIDADES DE  
LOS MATERIALES Y DE LOS PROCESOS CONSTRUCTIVOS

**Código Técnico de la Edificación**

**DOCUMENTO DE CONDICIONES Y MEDIDAS PARA OBTENER LAS CALIDADES DE LOS MATERIALES Y DE LOS PROCESOS CONSTRUCTIVOS  
(Comisión de Tecnología C.O.A.y A.T.M.)**

El presente documento de "Condiciones y medidas para obtener las calidades de los materiales y de los procesos constructivos", se redacta en cumplimiento del:

- Plan de Control, según lo recogido en el Artículo 6º Condiciones del Proyecto, Artículo 7º Condiciones en la Ejecución de las Obras y Anejo II Documentación del Seguimiento de la Obra de la Parte I del CTE, según REAL DECRETO 314/2006, de 17 de marzo, por el que se aprueba el Código Técnico de la Edificación.

Con tal fin, la actuación de la dirección facultativa se ajustará a lo dispuesto en la siguiente relación de disposiciones y artículos.

## 1. MARCADO CE Y SELLO DE CALIDAD DE LOS PRODUCTOS DE CONSTRUCCIÓN

### PROCEDIMIENTO PARA LA VERIFICACIÓN DEL SISTEMA DEL “MARCADO CE”

La LOE atribuye la responsabilidad sobre la verificación de la recepción en obra de los productos de construcción al Director de la Ejecución de la Obra que debe, mediante el correspondiente proceso de control de recepción, resolver sobre la aceptación o rechazo del producto. Este proceso afecta, también, a los fabricantes de productos y los constructores (y por tanto a los Jefes de Obra).

Con motivo de la puesta en marcha del Real Decreto 1630/1992 (por el que se transponía a nuestro ordenamiento legal la Directiva de Productos de Construcción 89/106/CEE) el habitual proceso de control de recepción de los materiales de construcción está siendo afectado, ya que en este Decreto se establecen unas nuevas reglas para las condiciones que deben cumplir los productos de construcción a través del sistema del marcado CE.

El término producto de construcción queda definido como cualquier producto fabricado para su incorporación, con carácter permanente, a las obras de edificación e ingeniería civil que tengan incidencia sobre los siguientes requisitos esenciales:

- a) Resistencia mecánica y estabilidad.
- b) Seguridad en caso de incendio.
- c) Higiene, salud y medio ambiente.
- d) Seguridad de utilización.
- e) Protección contra el ruido.
- f) Ahorro de energía y aislamiento térmico

El marcado CE de un producto de construcción indica:

- Que éste cumple con unas determinadas especificaciones técnicas relacionadas con los requisitos esenciales contenidas en las Normas Armonizadas (EN) y en las Guías DITE (Guías para el Documento de Idoneidad Técnica Europeo).
- Que se ha cumplido el sistema de evaluación de la conformidad establecido por la correspondiente Decisión de la Comisión Europea (Estos sistemas de evaluación se clasifican en los grados 1+, 1, 2+, 2, 3 y 4, y en cada uno de ellos se especifican los controles que se deben realizar al producto por el fabricante y/o por un organismo notificado).

El fabricante (o su representante autorizado) será el responsable de su fijación y la Administración competente en materia de industria la que vele por la correcta utilización del marcado CE.

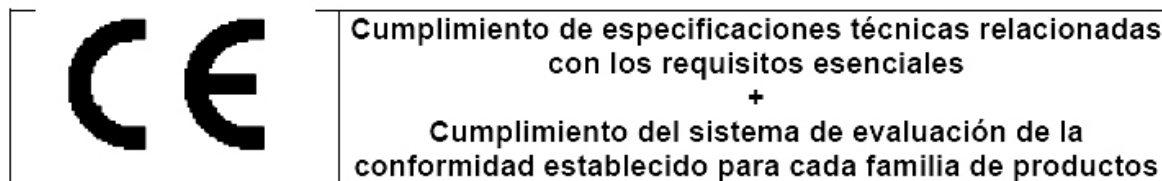

Resulta, por tanto, obligación del Director de la Ejecución de la Obra verificar si los productos que entran en la obra están afectados por el cumplimiento del sistema del marcado CE y, en caso de ser así, si se cumplen las condiciones establecidas en el Real Decreto 1630/1992.

La verificación del sistema del marcado CE en un producto de construcción se puede resumir en los siguientes pasos:

- Comprobar si el producto debe ostentar el “marcado CE” en función de que se haya publicado en el BOE la norma trasposición de la norma armonizada (UNE-EN) o Guía DITE para él, que la fecha de aplicabilidad haya entrado en vigor y que el período de coexistencia con la correspondiente norma nacional haya expirado.
- La existencia del marcado CE propiamente dicho.
- La existencia de la documentación adicional que proceda.

## **1. Comprobación de la obligatoriedad del marcado CE**

Esta comprobación se puede realizar en la página web del Ministerio de Industria, Turismo y Comercio, entrando en “Legislación sobre Seguridad Industrial”, a continuación, en “Directivas” y, por último, en “Productos de construcción”

(<http://www.ffii.nova.es/puntoinfomcyt/Directivas.asp?Directiva=89/106/CEE>)

En la tabla a la que se hace referencia al final de la presente nota (y que se irá actualizando periódicamente en función de las disposiciones que se vayan publicando en el BOE) se resumen las diferentes familias de productos de construcción, agrupadas por capítulos, afectadas por el sistema del marcado CE incluyendo:

- La referencia y título de las normas UNE-EN y Guías DITE.
- La fecha de aplicabilidad voluntaria del marcado CE e inicio del período de coexistencia con la norma nacional correspondiente (FAV).
- La fecha del fin de periodo de coexistencia a partir del cual se debe retirar la norma nacional correspondiente y exigir el marcado CE al producto (FEM). Durante el período de coexistencia los fabricantes pueden aplicar a su discreción la reglamentación nacional existente o la de la nueva redacción surgida.
- El sistema de evaluación de la conformidad establecido, pudiendo aparecer varios sistemas para un mismo producto en función del uso a que se destine, debiendo consultar en ese caso la norma EN o Guía DITE correspondiente (SEC).
- La fecha de publicación en el Boletín Oficial del Estado (BOE).

## **2. El marcado CE**

El marcado CE se materializa mediante el símbolo “CE” acompañado de una información complementaria.

El fabricante debe cuidar de que el marcado CE figure, por orden de preferencia:

1. En el producto propiamente dicho.
2. En una etiqueta adherida al mismo.
3. En su envase o embalaje.
4. En la documentación comercial que le acompaña.

Las letras del símbolo CE se realizan de acuerdo con las especificaciones del dibujo adjunto (debe tener una dimensión vertical apreciablemente igual que no será inferior a 5 milímetros).

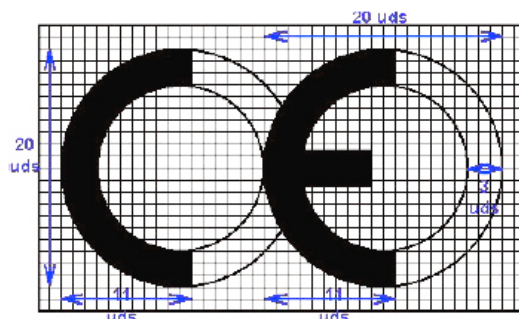

El citado artículo establece que, además del símbolo “CE”, deben estar situadas, en una de las cuatro posibles localizaciones, una serie de inscripciones complementarias (cuyo contenido específico se determina en las normas armonizadas y Guías DITE para cada familia de productos) entre las que se incluyen:

- El número de identificación del organismo notificado (cuando proceda).
- El nombre comercial o la marca distintiva del fabricante.
- La dirección del fabricante.
- El nombre comercial o la marca distintiva de la fábrica.
- Las dos últimas cifras del año en el que se ha estampado el marcado en el producto.
- El número del certificado CE de conformidad (cuando proceda)
- El número de la norma armonizada (y en caso de verse afectada por varias los números de todas ellas).
- La designación del producto, su uso previsto y su designación normalizada.
- Información adicional que permita identificar las características del producto atendiendo a sus especificaciones técnicas (que en el caso de productos no tradicionales deberá buscarse en el DITE correspondiente, para lo que se debe incluir el número de DITE del producto en las inscripciones complementarias)

Las inscripciones complementarias del marcado CE no tienen por que tener un formato, tipo de letra, color o composición especial debiendo cumplir, únicamente, las características reseñadas anteriormente para el símbolo.

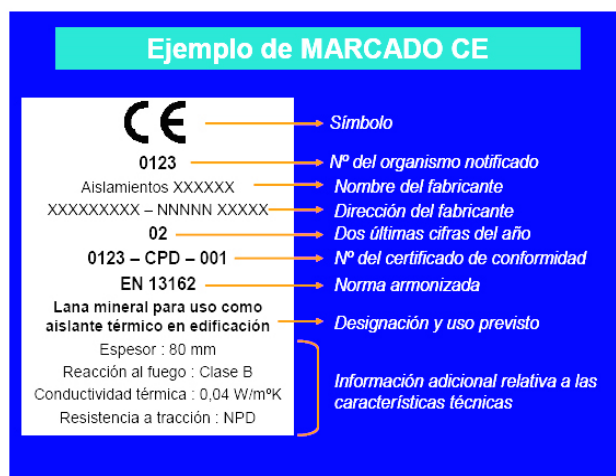

Dentro de las características del producto podemos encontrar que alguna de ellas presente las letras NPD (*no performance determined*) que significan prestación sin definir o uso final no definido.

La opción NPD es una clase que puede ser considerada si al menos un estado miembro no tiene requisitos legales para una determinada característica y el fabricante no desea facilitar el valor de esa característica.

En el caso de productos vía DITE es importante comprobar, no sólo la existencia del DITE para el producto, sino su período de validez y recordar que el marcado CE acredita la presencia del DITE y la evaluación de conformidad asociada.

### **3. La documentación adicional**

Además del marcado CE propiamente dicho, en el acto de la recepción el producto debe poseer una documentación adicional presentada, al menos, en la lengua oficial del Estado. Cuando al producto le sean aplicables otras directivas, la información que acompaña al marcado CE debe registrar claramente las directivas que le han sido aplicadas.

Esta documentación depende del sistema de evaluación de la conformidad asignado al producto y puede consistir en uno o varios de los siguientes tipos de escritos:

- Declaración CE de conformidad: Documento expedido por el fabricante, necesario para todos los productos sea cual sea el sistema de evaluación asignado.
- Informe de ensayo inicial de tipo: Documento expedido por un Laboratorio notificado, necesario para los productos cuyo sistema de evaluación sea 3.
- Certificado de control de producción en fábrica: Documento expedido por un organismo de inspección notificado, necesario para los productos cuyo sistema de evaluación sea 2 y 2+.
- Certificado CE de conformidad: Documento expedido por un organismo de certificación notificado, necesario para los productos cuyo sistema de evaluación sea 1 y 1+.

Aunque el proceso prevé la retirada de la norma nacional correspondiente una vez que haya finalizado el período de coexistencia, se debe tener en cuenta que la verificación del marcado CE no exime de la comprobación de aquellas especificaciones técnicas que estén contempladas en la normativa nacional vigente en tanto no se produzca su anulación expresa.



## **2. PROCEDIMIENTO PARA EL CONTROL DE RECEPCIÓN DE LOS MATERIALES A LOS QUE NO LES ES EXIGIBLE EL SISTEMA DEL “MARCADO CE”**

A continuación, se detalla el procedimiento a realizar para el control de recepción de los materiales de construcción a los que no les es exigible el sistema del marcado CE (tanto por no existir todavía UNE-EN o Guía DITE para ese producto como, existiendo éstas, por estar dentro del periodo de coexistencia).

En este caso, el control de recepción debe hacerse de acuerdo con lo expuesto en Artículo 9 del RD1630/92, pudiendo presentarse tres casos en función del país de procedencia del producto:

1. Productos nacionales.
2. Productos de otro estado de la Unión Europea.
3. Productos extracomunitarios.

### **1. Productos nacionales**

De acuerdo con el Art.9.1 del RD 1630/92, éstos deben satisfacer las vigentes disposiciones nacionales. El cumplimiento de las especificaciones técnicas contenidas en ellas se puede comprobar mediante:

- a) La recopilación de las normas técnicas (UNE fundamentalmente) que se establecen como obligatorias en los Reglamentos, Normas Básicas, Pliegos, Instrucciones, Órdenes de homologación, etc., emanadas, principalmente, de los Ministerios de Fomento y de Ciencia y Tecnología.
- b) La acreditación de su cumplimiento exigiendo la documentación que garantice su observancia.
- c) La ordenación de la realización de los ensayos y pruebas precisas, en caso de que ésta documentación no se facilite o no exista.

Además, se deben tener en cuenta aquellas especificaciones técnicas de carácter contractual que se reflejen en los pliegos de prescripciones técnicas del proyecto en cuestión.

### **2. Productos provenientes de un país comunitario**

En este caso, el Art.9.2 del RD 1630/92 establece que los productos (a petición expresa e individualizada) serán considerados por la Administración del Estado conformes con las disposiciones españolas vigentes si:

- Han superado los ensayos y las inspecciones efectuadas de acuerdo con los métodos en vigor en España.
- Lo han hecho con métodos reconocidos como equivalentes por España, efectuados por un organismo autorizado en el Estado miembro en el que se hayan fabricado y que haya sido comunicado por éste con arreglo a los procedimientos establecidos en la Directiva de Productos de la Construcción.

Este reconocimiento fehaciente de la Administración del Estado se hace a través de la Dirección General competente mediante la emisión, para cada producto, del correspondiente documento, que será publicado en el BOE. No se debe aceptar el producto si no se cumple este requisito y se puede remitir el producto al procedimiento descrito en el punto 1.

### 3. Productos provenientes de un país extracomunitario

El Art.9.3 del RD 1630/92 establece que estos productos podrán importarse, comercializarse y utilizarse en territorio español si satisfacen las disposiciones nacionales, hasta que las especificaciones técnicas europeas correspondientes dispongan otra cosa; es decir, el procedimiento analizado en el punto 1.

#### Documentos acreditativos

Se relacionan, a continuación, los posibles documentos acreditativos (y sus características más notables) que se pueden recibir al solicitar la acreditación del cumplimiento de las especificaciones técnicas del producto en cuestión.

La validez, idoneidad y orden de prelación de estos documentos será detallada en las fichas específicas de cada producto.

- **Marca / Certificado de conformidad a Norma:**
  - Es un documento expedido por un organismo de certificación acreditado por la Empresa Nacional de Acreditación (ENAC) que atestigua que el producto satisface una(s) determinada(s) Norma(s) que le son de aplicación.
  - Este documento presenta grandes garantías, ya que la certificación se efectúa mediante un proceso de concesión y otro de seguimiento (en los que se incluyen ensayos del producto en fábrica y en el mercado) a través de los Comités Técnicos de Certificación (CTC) del correspondiente organismo de certificación (AENOR, ECA, LGAI...)
  - Tanto los certificados de producto, como los de concesión del derecho al uso de la marca tienen una fecha de concesión y una fecha de validez que debe ser comprobada.
- **Documento de Idoneidad Técnica (DIT):**
  - Los productos no tradicionales o innovadores (para los que no existe Norma) pueden venir acreditados por este tipo de documento, cuya concesión se basa en el comportamiento favorable del producto para el empleo previsto frente a los requisitos esenciales describiéndose, no solo las condiciones del material, sino las de puesta en obra y conservación.
  - Como en el caso anterior, este tipo documento es un buen aval de las características técnicas del producto.
  - En España, el único organismo autorizado para la concesión de DIT, es el Instituto de Ciencias de la Construcción Eduardo Torroja (IETcc) debiendo, como en el caso anterior, comprobar la fecha de validez del DIT.
- **Certificación de Conformidad con los Requisitos Reglamentarios (CCRR)**
  - Documento (que sustituye a los antiguos certificados de homologación de producto y de tipo) emitido por el Ministerio de Ciencia y Tecnología o un organismo de control, y publicado en el BOE, en el que se certifica que el producto cumple con las especificaciones técnicas de carácter obligatorio contenidas en las disposiciones correspondientes.
  - En muchos productos afectados por estos requisitos de homologación, se ha regulado, mediante Orden Ministerial, que la marca o certificado de conformidad AENOR equivale al CCRR.

- **Autorizaciones de uso de los forjados:**

- Son obligatorias para los fabricantes que pretendan industrializar forjados unidireccionales de hormigón armado o presentado, y viguetas o elementos resistentes armados o pretensados de hormigón, o de cerámica y hormigón que se utilizan para la fabricación de elementos resistentes para pisos y cubiertas para la edificación.
- Son concedidas por la Dirección General de Arquitectura y Política de Vivienda (DGAPV) del Ministerio de la Vivienda, mediante Orden Ministerial publicada en el BOE.
- El período de validez de la autorización de uso es de cinco años prorrogables por periodos iguales a solicitud del peticionario.

- **Sello INCE**

- Es un distintivo de calidad voluntario concedido por la DGAPV del Ministerio de la Vivienda, mediante Orden Ministerial, que no supone, por sí mismo, la acreditación de las especificaciones técnicas exigibles.
- Significa el reconocimiento, expreso y periódicamente comprobado, de que el producto cumple las correspondientes disposiciones reguladoras de concesión del Sello INCE relativas a la materia prima de fabricación, los medios de fabricación y control así como la calidad estadística de la producción.
- Su validez se extiende al período de un año natural, prorrogable por iguales periodos, tantas veces como lo solicite el concesionario, pudiendo cancelarse el derecho de uso del Sello INCE cuando se compruebe el incumplimiento de las condiciones que, en su caso, sirvieron de base para la concesión.

- **Sello INCE / Marca AENOR**

- Es un distintivo creado para integrar en la estructura de certificación de AENOR aquellos productos que ostentaban el Sello INCE y que, además, son objeto de Norma UNE.
- Ambos distintivos se conceden por el organismo competente, órgano gestor o CTC de AENOR (entidades que tienen la misma composición, reuniones comunes y mismo contenido en sus reglamentos técnicos para la concesión y retirada).
- A los efectos de control de recepción este distintivo es equivalente a la Marca / Certificado de conformidad a Norma.

- **Certificado de ensayo**

- Son documentos, emitidos por un Laboratorio de Ensayo, en el que se certifica que una muestra determinada de un producto satisface unas especificaciones técnicas. Este documento no es, por tanto, indicativo acerca de la calidad posterior del producto puesto que la producción total no se controla y, por tanto, hay que mostrarse cauteloso ante su admisión.
- En primer lugar, hay que tener presente el Artículo 14.3.b de la LOE, que establece que estos Laboratorios deben justificar su capacidad poseyendo, en su caso, la correspondiente acreditación oficial otorgada por la Comunidad Autónoma correspondiente. Esta acreditación es requisito imprescindible para que los ensayos y pruebas que se expidan sean válidos, en el caso de que la normativa correspondiente exija que se trate de laboratorios acreditados.
- En el resto de los casos, en los que la normativa de aplicación no exija la acreditación oficial del Laboratorio, la aceptación de la capacidad del Laboratorio queda a juicio del técnico, recordando que puede servir de referencia la relación de éstos y sus áreas de acreditación que elabora y comprueba ENAC.
- En todo caso, para proceder a la aceptación o rechazo del producto, habrá que comprobar que las especificaciones técnicas reflejadas en el certificado de ensayo

aportado son las exigidas por las disposiciones vigentes y que se acredita su cumplimiento.

- Por último, se recomienda exigir la entrega de un certificado del suministrador asegurando que el material entregado se corresponde con el del certificado aportado.
- **Certificado del fabricante**
  - Certificado del propio fabricante donde éste manifiesta que su producto cumple una serie de especificaciones técnicas.
  - Estos certificados pueden venir acompañados con un certificado de ensayo de los descritos en el apartado anterior, en cuyo caso serán válidas las citadas recomendaciones.
  - Este tipo de documentos no tienen gran validez real pero pueden tenerla a efectos de responsabilidad legal si, posteriormente, surge algún problema.
- **Otros distintivos y marcas de calidad voluntarios**
  - Existen diversos distintivos y marcas de calidad voluntarias, promovidas por organismos públicos o privados, que (como el sello INCE) no suponen, por sí mismos, la acreditación de las especificaciones técnicas obligatorias.
  - Entre los de carácter público se encuentran los promovidos por el Ministerio de Fomento (regulados por la OM 12/12/1977) entre los que se hallan, por ejemplo, el Sello de conformidad CIETAN para viguetas de hormigón, la Marca de calidad EWAA EURAS para película anódica sobre aluminio y la Marca de calidad QUALICOAT para recubrimiento de aluminio.
  - Entre los promovidos por organismos privados se encuentran diversos tipos de marcas como, por ejemplo las marcas CEN, KEYMARK, N, Q, EMC, FERRAPLUS, etc.

### Información suplementaria

- La relación y áreas de los Organismos de Certificación y Laboratorios de Ensayo acreditados por la Empresa Nacional de Acreditación (ENAC) se pueden consultar en la página WEB: [www.enac.es](http://www.enac.es).
- El sistema de acreditación de laboratorios de ensayo, así como el listado de los acreditados en la Comunidad de Madrid y sus respectivas áreas puede consultarse en la WEB: [www.madrid.org/bdccm/laboratorios/laboratorios1.htm](http://www.madrid.org/bdccm/laboratorios/laboratorios1.htm)
- Las características de los DIT y el listado de productos que poseen los citados documentos, concedidos por el IETcc, se pueden consultar en la siguiente página web: [www.ietcc.csic.es/apoyo.html](http://www.ietcc.csic.es/apoyo.html)
- Los sellos y concesiones vigentes (INCE, INCE/AENOR....) pueden consultarse en [www.miviv.es](http://www.miviv.es), en "Normativa", y en la página de la Comunidad de Madrid: [www.madrid.org/bdccm/normativa/homologacioncertificacionacreditacion.htm](http://www.madrid.org/bdccm/normativa/homologacioncertificacionacreditacion.htm)
- La relación de productos certificados por los distintos organismos de certificación pueden encontrarse en sus respectivas páginas "web" [www.aenor.es](http://www.aenor.es) , [www.lgai.es](http://www.lgai.es), etc.

### **3. MATERIALES DE CONSTRUCCIÓN**

#### **1. CEMENTOS**

##### **Instrucción para la recepción de cementos (RC-16)**

Aprobada por el Real Decreto 256/2016, de 10 de junio (BOE 25/06/2016).

Deroga la anterior Instrucción RC-08, regulando la recepción de los cementos sujetos a lo previsto en el Reglamento (UE) n.º 305/2011, de 9 de marzo, y, en su caso, a lo previsto en el Real Decreto 1313/1988, de 28 de octubre, por el que se declara obligatoria la homologación de los cementos destinados para la fabricación de hormigones y morteros para todo tipo de obras y productos prefabricados, y disposiciones que lo desarrollan.

##### **Fase de recepción de materiales de construcción**

- Artículos 8, 9 y 10. Suministro, transporte y almacenamiento
- Artículo 11. Precauciones en la manipulación

##### **Cementos comunes**

Obligatoriedad del marcado CE para este material (UNE-EN 197-1), aprobada por Resolución de 1 de Febrero de 2005 (BOE 19/02/2005).

##### **Cementos especiales**

Obligatoriedad del marcado CE para los cementos especiales con muy bajo calor de hidratación (UNE-EN 14216) y cementos de alto horno de baja resistencia inicial (UNE-EN 197-4), aprobadas por Resolución de 1 de Febrero de 2005 (BOE 19/02/2005).

##### **Cementos de albañilería**

Obligatoriedad del marcado CE para los cementos de albañilería (UNE-EN 413-1, aprobada por Resolución de 1 de Febrero de 2005 (BOE 19/02/2005).

#### **2. YESOS Y ESCAYOLAS**

##### **Pliego general de condiciones para la recepción de yesos y escayolas en las obras de construcción (RY-85)**

Aprobado por Orden Ministerial de 31 de mayo de 1985 (BOE 10/06/1985).

##### **Fase de recepción de materiales de construcción**

- Artículo 5. Envase e identificación
- Artículo 6. Control y recepción

#### **3. LADRILLOS CERÁMICOS**

##### **Pliego general de condiciones para la recepción de ladrillos cerámicos en las obras de construcción (RL-88)**

Aprobado por Orden Ministerial de 27 de julio de 1988 (BOE 03/08/1988).

##### **Fase de recepción de materiales de construcción**

- Artículo 5. Suministro e identificación
- Artículo 6. Control y recepción
- Artículo 7. Métodos de ensayo

#### **4. BLOQUES DE HORMIGÓN**

##### **Pliego de prescripciones técnicas generales para la recepción de bloques de hormigón en las obras de construcción (RB-90)**

Aprobado por Orden Ministerial de 4 de julio de 1990 (BOE 11/07/1990).

##### **Fase de recepción de materiales de construcción**

- Artículo 5. Suministro e identificación
- Artículo 6. Recepción

#### **5. RED DE SANEAMIENTO**

##### **Geotextiles y productos relacionados. Requisitos para uso en sistemas de drenaje**

Obligatoriedad del marcado CE para estos productos (UNE-EN 13252), aprobada por Orden de 29 de noviembre de 2001 (BOE 07/12/2001).

##### **Plantas elevadoras de aguas residuales para edificios e instalaciones. (Kits y válvulas de retención para instalaciones que contienen materias fecales y no fecales.**

Obligatoriedad del marcado CE para estos productos (UNE-EN 12050), aprobada por Orden de 29 de noviembre de 2001 (BOE 07/12/2001).

##### **Tuberías de fibrocemento para drenaje y saneamiento. Pasos de hombre y cámaras de inspección**

Obligatoriedad del marcado CE para estos productos (UNE-EN 588-2), aprobada por Resolución de 3 de octubre de 2003 (BOE 31/10/2002).

##### **Juntas elastoméricas de tuberías empleadas en canalizaciones de agua y drenaje (de caucho vulcanizado, de elastómeros termoplásticos, de materiales celulares de caucho vulcanizado y de poliuretano vulcanizado).**

Obligatoriedad del marcado CE para estos productos (UNE-EN 681-1, 2, 3 y 4) aprobada por Resolución de 16 de enero de 2003 (BOE 06/02/2003).

##### **Canales de drenaje para zonas de circulación para vehículos y peatones**

Obligatoriedad del marcado CE para estos productos (UNE-EN 1433), aprobada por Resolución de 12 de junio de 2003 (BOE 11/07/2003).

##### **Pates para pozos de registro enterrados**

Obligatoriedad del marcado CE para estos productos (UNE-EN 13101), aprobada por Resolución de 10 de octubre de 2003 (BOE 31/10/2003).

##### **Válvulas de admisión de aire para sistemas de drenaje**

Obligatoriedad del marcado CE para estos productos (UNE-EN 12380), aprobada por Resolución de 10 de octubre de 2003. (BOE 31/10/2003)

##### **Tubos y piezas complementarias de hormigón en masa, hormigón armado y hormigón con fibra de acero**

Obligatoriedad del marcado CE para estos productos (UNE-EN 1916), aprobada por Resolución de 14 de abril de 2003 (BOE 28/04/2003).

**Pozos de registro y cámaras de inspección de hormigón en masa, hormigón armado y hormigón con fibras de acero.**

Obligatoriedad del marcado CE para estos productos (UNE-EN 1917), aprobada por Resolución de 14 de abril de 2003 (BOE 28/04/2003).

**Pequeñas instalaciones de depuración de aguas residuales para poblaciones de hasta 50 habitantes equivalentes. Fosas sépticas.**

Obligatoriedad del marcado CE para estos productos (UNE-EN 12566-1), aprobada por Resolución de 1 de febrero de 2005 (BOE 19/02/2005).

**Escaleras fijas para pozos de registro.**

Obligatoriedad del marcado CE para estos productos (UNE-EN 14396), aprobada por Resolución de 1 de febrero de 2005 (BOE 19/02/2005).

## **6. ALBAÑILERÍA**

**Cales para la construcción**

Obligatoriedad del marcado CE para estos productos (UNE-EN 459-1), aprobada por Resolución de 3 de octubre de 2003 (BOE 31/10/2002).

**Paneles de yeso**

Obligatoriedad del marcado CE para los productos relacionados, aprobada por Resolución de 6 de mayo de 2002 (BOE 30/05/2002) y Resolución de 9 de Noviembre de 2005 (BOE 01712/2005).

- Paneles de yeso. UNE-EN 12859.
- Adhesivos a base de yeso para paneles de yeso. UNE-EN 12860.

**Chimeneas**

Obligatoriedad del marcado CE para estos productos (UNE-EN 13502), aprobada por Resolución de 14 de abril de 2003 (BOE 28/04/2003), Resolución de 28 de junio de 2004 (BOE 16/07/2004) y Resolución de 1 de febrero de 2005 (BOE 19/02/2005).

- Terminales de los conductos de humos arcillosos / cerámicos. UNE-EN 13502.
- Conductos de humos de arcilla cocida. UNE -EN 1457.
- Componentes. Elementos de pared exterior de hormigón. UNE- EN 12446
- Componentes. Paredes interiores de hormigón. UNE- EN 1857
- Componentes. Conductos de humo de bloques de hormigón. UNE-EN 1858
- Requisitos para chimeneas metálicas. UNE-EN 1856-1

**Kits de tabiquería interior (sin capacidad portante)**

Obligatoriedad del marcado CE para estos productos, de acuerdo con la Guía DITE nº 003; aprobada por Resolución de 26 de noviembre de 2002 (BOE 19/12/2002).

**Especificaciones de elementos auxiliares para fábricas de albañilería**

Obligatoriedad del marcado CE para estos productos aprobada por Resolución de 28 de junio de 2004 (BOE 16/07/2004).

- Tirantes, flejes de tensión, abrazaderas y escuadras. UNE-EN 845-1.
- Dinteles. UNE-EN 845-2.
- Refuerzo de junta horizontal de malla de acero. UNE- EN 845-3.

**Especificaciones para morteros de albañilería**

Obligatoriedad del marcado CE para estos productos aprobada por Resolución de 28 de junio de 2004 (BOE 16/07/2004).

- Morteros para revoco y enlucido. UNE-EN 998-1.

- Morteros para albañilería. UNE-EN 998-2.

## **7. AISLAMIENTOS TÉRMICOS**

### **Productos aislantes térmicos para aplicaciones en la edificación**

Obligatoriedad del marcado CE para los productos relacionados, aprobada por Resolución de 12 de junio de 2003 (BOE 11/07/2003) y modificación por Resolución de 1 de febrero de 2005 (BOE19/02/2005).

- Productos manufacturados de lana mineral (MW). UNE-EN 13162
- Productos manufacturados de poliestireno expandido (EPS). UNE-EN 13163
- Productos manufacturados de poliestireno extruido (XPS). UNE-EN 13164
- Productos manufacturados de espuma rígida de poliuretano (PUR). UNE-EN 13165
- Productos manufacturados de espuma fenólica (PF). UNE-EN 13166
- Productos manufacturados de vidrio celular (CG). UNE-EN 13167
- Productos manufacturados de lana de madera (WW). UNE-EN 13168
- Productos manufacturados de perlita expandida (EPB). UNE-EN 13169
- Productos manufacturados de corcho expandido (ICB). UNE-EN 13170
- Productos manufacturados de fibra de madera (WF). UNE-EN 13171

### **Sistemas y kits compuestos para el aislamiento térmico exterior con revoco**

Obligatoriedad del marcado CE para estos productos, de acuerdo con la Guía DITE nº 004; aprobada por Resolución de 26 de noviembre de 2002 (BOE 19/12/2002).

### **Anclajes de plástico para fijación de sistemas y kits compuestos para el aislamiento térmico exterior con revoco**

Obligatoriedad del marcado CE para estos productos, de acuerdo con la Guía DITE nº 01; aprobada por Resolución de 26 de noviembre de 2002 (BOE 19/12/2002).

## **8. IMPERMEABILIZACIONES**

### **Sistemas de impermeabilización de cubiertas aplicados en forma líquida**

Obligatoriedad del marcado CE para estos productos, de acuerdo con la Guía DITE nº 005; aprobada por Resolución de 26 de noviembre de 2002 (BOE 19/12/2002).

### **Sistemas de impermeabilización de cubiertas con membranas flexibles fijadas mecánicamente**

Obligatoriedad del marcado CE para estos productos, de acuerdo con la Guía DITE nº 006; aprobada por Resolución de 26 de noviembre de 2002 (BOE 19/12/2002).

## **9. REVESTIMIENTOS**

### **Materiales de piedra natural para uso como pavimento**

Obligatoriedad del marcado CE para los productos relacionados, aprobada por Resolución de 3 de octubre de 2003 (BOE 31/10/2002).

- Baldosas. UNE-EN 1341
- Adoquines. UNE-EN 1342
- Bordillos. UNE-EN 1343

### **Adoquines de arcilla cocida**

Obligatoriedad del marcado CE para estos productos (UNE-EN 1344) aprobada por Resolución de 14 de abril de 2003 (BOE 28/04/2003).



#### **Adhesivos para baldosas cerámicas**

Obligatoriedad del marcado CE para estos productos (UNE-EN 12004) aprobada por Resolución de 16 de enero (BOE 06/02/2003).

#### **Adoquines de hormigón**

Obligatoriedad del marcado CE para estos productos (UNE-EN 1338) aprobada por Resolución de 14 de enero de 2004 (BOE 11/02/2004).

#### **Baldosas prefabricadas de hormigón**

Obligatoriedad del marcado CE para estos productos (UNE-EN 1339) aprobada por Resolución de 14 de enero de 2004 (BOE 11/02/2004).

#### **Materiales para soleras continuas y soleras. Pastas autonivelantes**

Obligatoriedad del marcado CE para estos productos (UNE-EN 13813) aprobada por Resolución de 14 de abril de 2003 (BOE 28/04/2003)

#### **Techos suspendidos**

Obligatoriedad del marcado CE para estos productos (UNE-EN 13964) aprobada por Resolución de 1 de febrero de 2004 (BOE 19/02/2004).

#### **Baldosas cerámicas**

Obligatoriedad del marcado CE para estos productos (UNE-EN 14411) aprobada por Resolución de 1 de febrero de 2004 (BOE 19/02/2004).

### **10.CARPINTERÍA, CERRAJERÍA Y VIDRIERÍA**

#### **Dispositivos para salidas de emergencia**

Obligatoriedad del marcado CE para los productos relacionados, aprobada por Resolución de 6 de mayo de 2002 (BOE 30/05/2002).

- Dispositivos de emergencia accionados por una manilla o un pulsador para salidas de socorro. UNE-EN 179
- Dispositivos antipánico para salidas de emergencias activados por una barra horizontal. UNE-EN 1125

#### **Herrajes para la edificación**

Obligatoriedad del marcado CE para los productos relacionados, aprobada por Resolución de 14 de abril de 2003 (BOE 28/04/2003), Resolución de 3 de octubre de 2003 (BOE 31/10/2002) y ampliado en Resolución de 1 de febrero de 2005 (BOE 19/02/2005).

- Dispositivos de cierre controlado de puertas. UNE-EN 1154.
- Dispositivos de retención electromagnética para puertas batientes. UNE-EN 1155.
- Dispositivos de coordinación de puertas. UNE-EN 1158.
- Bisagras de un solo eje. UNE-EN 1935.
- Cerraduras y pestillos. UNE -EN 12209.

#### **Tableros derivados de la madera para su utilización en la construcción**

Obligatoriedad del marcado CE para estos productos (UNE-EN 13986) aprobada por Resolución de 14 de abril de 2003 (BOE 28/04/2003).

#### **Sistemas de acristalamiento sellante estructural**

Obligatoriedad del marcado CE para los productos relacionados, aprobada por Resolución de 26 de noviembre de 2002 (BOE 19/12/2002).

- Vidrio. Guía DITE nº 002-1
- Aluminio. Guía DITE nº 002-2
- Perfiles con rotura de puente térmico. Guía DITE nº 002-3

#### **Puertas industriales, comerciales, de garaje y portones**

Obligatoriedad del marcado CE para estos productos (UNE-EN 13241-1) aprobada por Resolución de 28 de junio de 2004 (BOE 16/07/2004).

#### **Toldos**

Obligatoriedad del marcado CE para estos productos (UNE-EN 13561) aprobada por Resolución de 1 de febrero de 2005 (BOE 19/02/2005).

#### **Fachadas ligeras**

Obligatoriedad del marcado CE para estos productos (UNE-EN 13830) aprobada por Resolución de 1 de febrero de 2005 (BOE 19/02/2005).

### **11. PREFABRICADOS**

#### **Productos prefabricados de hormigón. Elementos para vallas**

Obligatoriedad del marcado CE para estos productos aprobada por Resolución de 6 de mayo de 2002 (BOE 30/05/2002) y ampliadas por Resolución de 1 de febrero de 2005 (BOE 19/02/2005)

- Elementos para vallas. UNE-EN 12839.
- Mástiles y postes. UNE-EN 12843.

#### **Componentes prefabricados de hormigón armado de áridos ligeros de estructura abierta**

Obligatoriedad del marcado CE para estos productos (UNE-EN 1520), aprobada por Resolución de 28 de junio de 2004 (BOE 16/07/2004).

#### **Kits de construcción de edificios prefabricados de estructura de madera**

Obligatoriedad del marcado CE para estos productos, de acuerdo con la Guía DITE nº 007; aprobada por Resolución de 26 de noviembre de 2002 (BOE 19/12/2002).

#### **Escaleras prefabricadas (kits)**

Obligatoriedad del marcado CE para estos productos, de acuerdo con la Guía DITE nº 008; aprobada por Resolución de 26 de noviembre de 2002 (BOE 19/12/2002).

#### **Kits de construcción de edificios prefabricados de estructura de troncos**

Obligatoriedad del marcado CE para estos productos, de acuerdo con la Guía DITE nº 012; aprobada por Resolución de 26 de noviembre de 2002 (BOE 19/12/2002).

#### **Bordillos prefabricados de hormigón**

Obligatoriedad del marcado CE para estos productos (UNE-EN 1340), aprobada por Resolución de 28 de junio de 2004 (BOE 16/07/2004)

### **12. INSTALACIONES DE FONTANERÍA Y APARATOS SANITARIOS**

#### **Juntas elastoméricas de tuberías empleadas en canalizaciones de agua y drenaje (de caucho vulcanizado, de elastómeros termoplásticos, de materiales celulares de caucho vulcanizado y de poliuretano vulcanizado)**

Obligatoriedad del marcado CE para estos productos (UNE-EN 681-1, 2, 3 y 4), aprobada por Resolución de 16 de enero de 2003 (BOE 06/02/2003).

**Dispositivos anti-inundación en edificios**

Obligatoriedad del marcado CE para estos productos (UNE-EN 13564), aprobada por Resolución de 14 de abril de 2003 (BOE 28/04/2003).

**Fregaderos de cocina**

Obligatoriedad del marcado CE para estos productos (UNE-EN 13310), aprobada por Resolución de 9 de noviembre de 2005 (BOE 01/12/2005).

**Inodoros y conjuntos de inodoros con sifón incorporado**

Obligatoriedad del marcado CE para estos productos (UNE-EN 997), aprobada por Resolución de 1 de febrero de 2005 (BOE 19/02/2005).

### **13. INSTALACIONES ELÉCTRICAS**

**Columnas y báculos de alumbrado**

Obligatoriedad del marcado CE para estos productos aprobada por Resolución de 10 de octubre de 2003 (BOE 31/10/2003) y ampliada por resolución de 1 de 28 de junio de 2004 (BOE 16/07/2004)

- Acero. UNE-EN 40- 5.
- Aluminio. UNE-EN 40-6
- Mezcla de polímeros compuestos reforzados con fibra. UNE-EN 40-7

### **14. INSTALACIONES DE CALEFACCIÓN, CLIMATIZACIÓN Y VENTILACIÓN**

**Sistemas de control de humos y calor**

Obligatoriedad del marcado CE para estos productos aprobada por Resolución de 28 de junio de 2004 (BOE 16/07/2004)

- Aireadores naturales de extracción de humos y calor. UNE-EN12101- 2.
- Aireadores extractores de humos y calor. UNE-ENE-12101-3.

**Paneles radiantes montados en el techo alimentados con agua a una temperatura inferior a 120°C**

Obligatoriedad del marcado CE para estos productos (UNE-EN 14037-1) aprobada por Resolución de 28 de junio de 2004 (BOE 16/07/2004).

**Radiadores y convectores**

Obligatoriedad del marcado CE para estos productos (UNE-EN 442-1) aprobada por Resolución de 1 de febrero de 2005 (BOE 19/02/2005)

### **15. INSTALACIONES DE PROTECCIÓN CONTRA INCENDIOS**

**Instalaciones fijas de extinción de incendios. Sistemas equipados con mangueras.**

Obligatoriedad del marcado CE para los productos relacionados, aprobada por Resolución de 3 de octubre de 2002 (BOE 31/10/2002).

- Bocas de incendio equipadas con mangueras semirrígidas. UNE-EN 671-1
- Bocas de incendio equipadas con mangueras planas. UNE-EN 671-2

### **Sistemas fijos de extinción de incendios. Componentes para sistemas de extinción mediante agentes gaseosos**

Obligatoriedad del marcado CE para los productos relacionados, aprobada por Resolución de 3 de octubre de 2002 (BOE 31/10/2002), ampliada por Resolución de 28 de Junio de 2004 (BOE16/07/2004) y modificada por Resolución de 9 de Noviembre de 2005(BOE 01/12/2005).

- Válvulas direccionales de alta y baja presión y sus actuadores para sistemas de CO2. UNE-EN 12094-5.
- Dispositivos no eléctricos de aborto para sistemas de CO2. UNE-EN 12094-6
- Difusores para sistemas de CO2. UNE-EN 12094-7
- Válvulas de retención y válvulas anti-retorno. UNE-EN 12094-13
- Requisitos y métodos de ensayo para los dispositivos manuales de disparo y paro. UNE-EN-12094-3.
- Requisitos y métodos de ensayo para detectores especiales de incendios. UNEEN-12094-9.
- Requisitos y métodos de ensayo para dispositivos de pesaje. UNE-EN-12094- 11.
- Requisitos y métodos de ensayo para dispositivos neumáticos de alarma. UNEEN-12094-12

### **Sistemas de extinción de incendios. Sistemas de extinción por polvo**

Obligatoriedad del marcado CE para estos productos (UNE-EN 12416-1 y 2) aprobada por Resolución de 3 de octubre de 2002 (BOE 31/10/2002) y modificada por Resolución de 9 de Noviembre de 2005 (BOE 01/12/2005).

### **Sistemas fijos de lucha contra incendios. Sistemas de rociadores y agua pulverizada.**

Obligatoriedad del marcado CE para estos productos aprobada por Resolución de 3 de octubre de 2002 (BOE 31/10/2002), ampliadas y modificadas por Resoluciones del 14 de abril de 2003(BOE 28/04/2003), 28 de junio de junio de 2004(BOE 16/07/2004) y 19 de febrero de 2005(BOE 19/02/2005).

- Rociadores automáticos. UNE-EN 12259-1
- Conjuntos de válvula de alarma de tubería mojada y cámaras de retardo. UNEEN 12259-2
- Conjuntos de válvula de alarma de tubería seca. UNE-EN 12259-3
- Alarmas hidroneumáticas. UNE-EN-12259-4
- Componentes para sistemas de rociadores y agua pulverizada. Detectores de flujo de agua. UNE-EN-12259-5

### **Sistemas de detección y alarma de incendios.**

Obligatoriedad del marcado CE para estos productos aprobada por Resolución de 14 de abril de 2003 (BOE 28/04/2003), ampliada por Resolución del 10 de octubre de 2003 (BOE 31/10/2003).

- Dispositivos de alarma de incendios-dispositivos acústicos. UNE-EN 54-3.
- Equipos de suministro de alimentación. UNE-EN 54-4.
- Detectores de calor. Detectores puntuales. UNE-EN 54-5.
- Detectores de humo. Detectores puntuales que funcionan según el principio de luz difusa, luz transmitida o por ionización. UNE-EN-54-7.
- Detectores de humo. Detectores lineales que utilizan un haz óptico de luz. UNEEN-54-12.

## **4. ELEMENTOS CONSTRUCTIVOS**

### **1. ELEMENTOS METÁLICOS**

#### **Norma Básica de la Edificación (NBE EA-95) «Estructuras de acero en edificación»**

Aprobada por Real Decreto 1829/1995, de 10 de noviembre. (BOE 18/01/1996)

##### **Fase de proyecto**

- Artículo 1.1.1. Aplicación de la norma a los proyectos

##### **Fase de recepción de materiales de construcción**

- Artículo 2.1.4. Perfiles y chapas de acero laminado. Garantía de las características
- Artículo 2.1.5. Condiciones de suministro y recepción
- Artículo 2.2.4. Suministro de perfiles huecos
- Artículo 2.2.5. Ensayos de recepción
- Artículo 2.3.4. Suministro de los perfiles y placas conformados
- Artículo 2.3.5. Ensayos de recepción
- Artículo 2.4.6. Roblones de acero. Características garantizadas
- Artículo 2.4.7. Suministro y recepción
- Artículo 2.5.11. Tornillos. Características garantizadas
- Artículo 2.5.12. Suministro y recepción

##### **Fase de ejecución de elementos constructivos**

- Artículo 1.1.2. Aplicación de la norma a la ejecución
- Artículo 5.1. Uniones roblonadas y atornilladas
- Artículo 5.2. Uniones soldadas
- Artículo 5.3. Ejecución en taller
- Artículo 5.4. Montaje en obra
- Artículo 5.5. Tolerancias
- Artículo 5.6 Protección

**\* Alternativa: desde el 29 de Marzo de 2006 hasta el 28 de Marzo de 2007, aplicación voluntaria del Código Técnico de la Edificación, Documento Básico DB SE-A-Seguridad Estructural-Acero**

Aprobado por Real Decreto 314/2006, de 17 de marzo. (BOE 28/3/2006)

### **2. COMPORTAMIENTO ANTE EL FUEGO DE ELEMENTOS CONSTRUCTIVOS Y MATERIALES DE CONSTRUCCIÓN**

#### **Código Técnico de la Edificación, Documento Básico DB SI Seguridad en Caso de Incendio**

Aprobado por Real Decreto 314/2006, de 17 de marzo. (BOE 28/3/2006)

##### **Fase de proyecto**

- Introducción

##### **Fase de recepción de materiales de construcción**

- Justificación del comportamiento ante el fuego de elementos constructivos y los materiales (ver REAL DECRETO 312/2005, de 18 de marzo, por el que se aprueba la clasificación de los productos de construcción y de los elementos constructivos en función de sus propiedades de reacción y de resistencia frente al fuego).

**Reglamento de Prevención de Incendios de la Comunidad de Madrid (RPICM)**  
**Aprobado por Decreto 31/2003, de 13 de marzo. (BOCM 21/03/2003)**

**Fase de proyecto**

- Artículo 4. Documentación

**Fase de recepción de materiales de construcción**

- Artículo 5. Productos fabricados y comercializados en algún estado miembro de la Unión Europea.
- Artículo 68. Comportamiento de los elementos y materiales de construcción ante el fuego

**REAL DECRETO 312/2005, de 18 de marzo, por el que se aprueba la clasificación de los productos de construcción y de los elementos constructivos en función de sus propiedades de reacción y de resistencia frente al fuego.**

### **3. AISLAMIENTO TÉRMICO**

**Código Técnico de la Edificación, Documento Básico DB HE Ahorro de Energía**

Aprobado por Real Decreto 314/2006, de 17 de marzo. (BOE 28/3/2006)

**Fase de proyecto**

- Sección HE 1 Limitación de Demanda Energética.
- Apéndice C Normas de referencia. Normas de cálculo.

**Fase de recepción de materiales de construcción**

- 4 Productos de construcción
- Apéndice C Normas de referencia. Normas de producto.

**Fase de ejecución de elementos constructivos**

- 5 Construcción
- Apéndice C Normas de referencia. Normas de ensayo.

### **4. AISLAMIENTO ACÚSTICO**

**Norma Básica de la Edificación (NBE CA-88) «Condiciones acústicas de los edificios»**

Aprobada por Orden Ministerial de 29 de septiembre de 1988. (BOE 08/10/1988)

**Fase de proyecto**

- Artículo 19. Cumplimiento de la Norma en el Proyecto

**Fase de recepción de materiales de construcción**

- Artículo 21. Control de la recepción de materiales
- Anexo 4. Condiciones de los materiales
  - 4.1. Características básicas exigibles a los materiales
  - 4.2. Características básicas exigibles a los materiales específicamente acondicionantes acústicos
  - 4.3. Características básicas exigibles a las soluciones constructivas
  - 4.4. Presentación, medidas y tolerancias
  - 4.5. Garantía de las características

- 4.6. Control, recepción y ensayos de los materiales
- 4.7. Laboratorios de ensayo

#### **Fase de ejecución de elementos constructivos**

- Artículo 22. Control de la ejecución

### **5. INSTALACIONES**

#### **5.1 INSTALACIONES DE PROTECCIÓN CONTRA INCENDIOS**

##### **Reglamento de instalaciones de protección contra incendios (RIPCI-93)**

Aprobado por Real Decreto 1942/1993, de 5 de noviembre. (BOE 14/12/1993)

##### **Fase de recepción de equipos y materiales**

- Artículo 2
- Artículo 3
- Artículo 9

##### **Fase de ejecución de las instalaciones**

- Artículo 10

##### **Fase de recepción de las instalaciones**

- Artículo 18

##### **Reglamento de Prevención de Incendios de la Comunidad de Madrid (RPI CM)**

Aprobado por Decreto 31/2003, de 13 de marzo. (BOCM 21/03/2003)

##### **Fase de proyecto**

- Artículo 61. Instalaciones de protección contra incendios. Ámbito de aplicación

##### **Fase de ejecución de las instalaciones**

- Artículo 62. Empresas instaladoras

#### **5.2 INSTALACIONES TÉRMICAS**

##### **Reglamento de instalaciones térmicas en los edificios (RITE)**

Aprobado por Real Decreto 1751/1998, de 31 de julio (BOE 05/08/1998), y modificado por Real Decreto 1218/2002, de 22 de noviembre. (BOE 03/12/2004)

##### **Fase de proyecto**

- Artículo 5. Proyectos de edificación de nueva planta
- Artículo 7. Proyecto, ejecución y recepción de las instalaciones
- ITE 07 - DOCUMENTACIÓN
  - ITE 07.1 INSTALACIONES DE NUEVA PLANTA
  - ITE 07.2 REFORMAS
  - APÉNDICE 07.1 Gula del contenido del proyecto

##### **Fase de recepción de equipos y materiales**

- ITE 04 - EQUIPOS Y MATERIALES
  - ITE 04.1 GENERALIDADES
  - ITE 04.2 TUBERÍAS Y ACCESORIOS

- ITE 04.3 VÁLVULAS
- ITE 04.4 CONDUCTOS Y ACCESORIOS
- ITE 04.5 CHIMENEAS Y CONDUCTOS DE HUMOS
- ITE 04.6 MATERIALES AISLANTES TÉRMICOS
- ITE 04.7 UNIDADES DE TRATAMIENTO Y UNIDADES TERMINALES
- ITE 04.8 FILTROS PARA AIRE
- ITE 04.9 CALDERAS
- ITE 04.10 QUEMADORES
- ITE 04.11 EQUIPOS DE PRODUCCIÓN DE FRÍO
- ITE 04.12 APARATOS DE REGULACIÓN Y CONTROL
- ITE 04.13 EMISORES DE CALOR

#### **Fase de ejecución de las instalaciones**

- Artículo 7. Proyecto, ejecución y recepción de las instalaciones
- ITE 05 - MONTAJE
  - ITE 05.1 GENERALIDADES
  - ITE 05.2 TUBERÍAS, ACCESORIOS Y VÁLVULAS
  - ITE 05.3 CONDUCTOS Y ACCESORIOS

#### **Fase de recepción de las instalaciones**

- Artículo 7. Proyecto, ejecución y recepción de las instalaciones
- ITE 06 - PRUEBAS, PUESTA EN MARCHA Y RECEPCIÓN
  - ITE 06.1 GENERALIDADES
  - ITE 06.2 LIMPIEZA INTERIOR DE REDES DE DISTRIBUCIÓN
  - ITE 06.3 COMPROBACIÓN DE LA EJECUCIÓN
  - ITE 06.4 PRUEBAS
  - ITE 06.5 PUESTA EN MARCHA Y RECEPCIÓN
  - APÉNDICE 06.1 Modelo del certificado de la instalación

### **5.3 INSTALACIONES DE ELECTRICIDAD**

#### **Reglamento Electrotécnico de Baja Tensión (REBT)**

Aprobado por Real Decreto 842/2002, de 2 de agosto. (BOE 18/09/2002)

#### **Fase de proyecto**

- ITC-BT-04. Documentación y puesta en servicio de las instalaciones
  - Proyecto
  - 2. Memoria Técnica de Diseño (MTD)
  - Modelos oficiales de MTD y certificado de instalación eléctrica para la Comunidad de Madrid, aprobados por Resolución de 14 de enero de 2004. (BOCM 13/02/2004)

#### **Fase de recepción de equipos y materiales**

- Artículo 6. Equipos y materiales
- ITC-BT-06. Materiales. Redes aéreas para distribución en baja tensión
- ITC-BT-07. Cables. Redes subterráneas para distribución en baja tensión

#### **Fase de recepción de las instalaciones**

- Artículo 18. Ejecución y puesta en servicio de las instalaciones
- ITC-BT-04. Documentación y puesta en servicio de las instalaciones
- ITC-BT-05. Verificaciones e inspecciones



- Procedimiento para la tramitación, puesta en servicio e inspección de las instalaciones eléctricas no industriales conectadas a una alimentación en baja tensión en la Comunidad de Madrid, aprobado por (Orden 9344/2003, de 1 de octubre. (BOCM 18/10/2003)

## **5.4 INSTALACIONES DE FONTANERÍA**

### **Normas Básicas para las Instalaciones Interiores de Suministro de Agua**

Aprobadas por Orden Ministerial de 9 de 12 de 1975. (BOE 13/01/1976)

#### **Fase de recepción de equipos y materiales**

- 6.3 Homologación

#### **Fase de recepción de las instalaciones**

- 6.1 Inspecciones
- 6.2 Prueba de las instalaciones

### **Normas sobre documentación, tramitación y prescripciones técnicas de las instalaciones interiores de suministro de agua de la Comunidad de Madrid**

Aprobadas por Orden 2106/1994, de 11 de noviembre (BOCM 28/02/1995) y normas complementarias, aprobadas por Orden 1307/2002, de 3 de abril. (BOCM 11/04/2002)

#### **Fase de proyecto**

- Anexo I. Instalaciones interiores de suministro de agua, que necesitan proyecto específico.

#### **Fase de recepción de equipos y materiales**

- Artículo 2. Materiales utilizados en tuberías

## **5.5 INSTALACIONES DE INFRAESTRUCTURAS DE TELECOMUNICACIÓN**

### **Reglamento regulador de las infraestructuras comunes de telecomunicaciones para el acceso a los servicios de telecomunicación en el interior de los edificios y de la actividad de instalación de equipos y sistemas de telecomunicaciones (RICT).**

Aprobado por Real Decreto 401/2003, de 4 de abril. (BOE 14/05/2003)

#### **Fase de proyecto**

- Artículo 8. Proyecto técnico

#### **Fase de recepción de equipos y materiales**

- Artículo 10. Equipos y materiales utilizados para configurar las instalaciones

#### **Fase de ejecución de las instalaciones**

- Artículo 9. Ejecución del proyecto técnico

### **Desarrollo del Reglamento regulador de las infraestructuras comunes de telecomunicaciones para el acceso a los servicios de telecomunicación en el interior de los edificios y la actividad de instalación de equipos y sistemas de telecomunicaciones**

Aprobado por Orden CTE/1296/2003, de 14 de mayo. (BOE 27/05/2003)

**Fase de proyecto**

- Artículo 2. Proyecto técnico
- Disposición adicional primera. Coordinación entre la presentación del Proyecto Técnico Arquitectónico y el de Infraestructura Común de Telecomunicaciones

**Fase de ejecución de las instalaciones**

- Artículo 3. Ejecución del proyecto técnico

## ANEXO: NORMATIVA TÉCNICA DE APLICACIÓN EN PROYECTO Y OBRA

«De acuerdo con el artículo 1º A). Uno, del Decreto 462/1971, de 11 de marzo, en la ejecución de las obras deberán observarse las normas vigentes aplicables sobre construcción. A tal fin se incluye la siguiente relación no exhaustiva de la normativa técnica aplicable»

### NORMATIVA OBLIGATORIA

#### 0. NORMATIVA GENERAL

- 0.1. NORMATIVA GENERAL

#### 1 ESTRUCTURAS

- 1.1 ACCIONES EN LA EDIFICACIÓN
- 1.2 ACERO
- 1.3 CIMENTACIONES
- 1.4 FÁBRICA
- 1.5 FORJADOS
- 1.6 HORMIGÓN
- 1.7 MADERA

#### 2. INSTALACIONES

- 2.1 AGUA
- 2.2 ASCENSORES
- 2.3 AUDIOVISUALES, ANTENAS Y TELECOMUNICACIONES
- 2.4 CALEFACCIÓN, CLIMATIZACIÓN Y AGUA CALIENTE SANITARIA
- 2.5 ELECTRICIDAD
- 2.6 INSTALACIONES DE PROTECCIÓN CONTRA INCENDIOS
- 2.7 COMBUSTIBLES

#### 3. CUBIERTAS

- 3.1 CUBIERTAS

#### 4. PROTECCIÓN

- 4.1 AISLAMIENTO ACÚSTICO
- 4.2 AISLAMIENTO TÉRMICO
- 4.3 PROTECCIÓN CONTRA INCENDIOS
- 4.4 SEGURIDAD Y SALUD EN LAS OBRAS DE CONSTRUCCIÓN
- 4.5 SEGURIDAD DE UTILIZACIÓN

#### 5. BARRERAS ARQUITECTÓNICAS

- 5.1 BARRERAS ARQUITECTÓNICAS

#### 6. MEDIO AMBIENTE

- 6.1 MEDIO AMBIENTE
- 6.2 EFICIENCIA ENERGÉTICA
- 6.3 RESIDUOS
- 6.4 RUIDO

#### 7. PATRIMONIO

- 7.1 PATRIMONIO

#### 8. URBANISMO

- 8.1 URBANISMO

## **9. VARIOS**

- 9.1 ACTIVIDAD PROFESIONAL
- 9.2 INSTRUCCIONES Y PLIEGOS DE RECEPCIÓN
- 9.3 CONTROL DE CALIDAD
- 9.4 VIVIENDAS DE PROTECCIÓN OFICIAL
- 9.5. OTROS

## **ANEXO I: COMUNIDAD AUTONOMA DE CASTILLA Y LEON.**

- A1 ACTIVIDAD PROFESIONAL
- A2 ACCESIBILIDAD Y SUPRESIÓN DE BARRERAS
- A3 MEDIO AMBIENTE
- A4 PATRIMONIO
- A5 URBANISMO Y ORDENACIÓN DEL TERRITORIO
- A6 OTROS

## 0. NORMATIVA GENERAL

<b>CÓDIGO TÉCNICO DE LA EDIFICACIÓN "CTE" RD 314   2006 de 17 de marzo del Ministerio de la Vivienda</b>	
SE MODIFICA por RD 1371   2007, de 19 de octubre <b>DB HR</b>	
Corrección errores RD 1371   2007	
SE MODIFICA las disposiciones transitorias 2 y 3, por RD 1675/2008, de 17 de octubre <b>DB HR</b>	
SE MODIFICA por ORDEN VIV   984   2009, de 15 de abril	
Corrección errores RD 314   2006 CTE	
SE MODIFICA la Parte II del CTE por ORDEN VIV   984   2009, de 15 de abril	
Corrección errores Orden VIV 984   2009	
SE MODIFICA arts. 1, 2, 9, 12, de la Parte I, las secciones SI. 3, SI. 4, el Anejo SI. A y SE AÑADE el art. 9 de la Parte II, por RD 173   2010, de 19 de febrero <b>DB SUA</b>	
SE MODIFICA el art. 4.4 de la parte I, por RD 410   2010, de 31 de marzo	
SE DECLARA la nulidad del art. 2.7 y de lo indicado del Documento "SI", por Sentencia del TS de 4.05.2010	
SE DEROGA el art. 2.5 y MODIFICA los arts. 1, 2 y el anejo III de la parte I, por L 8   2013, de 26 de junio	
SE SUSTITUYE el DB DB-HE "Ahorro de Energía" de la parte II, por Orden FOM   1635   2013, de 10.09.2013	
SE MODIFICA la parte II del código por Orden FOM   588   2017, de 15 de junio	
SE MODIFICA por RD 732 / 2019 de 20 de diciembre (BOE 27-diciembre-2019)	
<b>CONTRATOS DEL SECTOR PÚBLICO</b>	
L 9   2017, de 8 de noviembre, por la que se transponen al ordenamiento jurídico español las Directivas del Parlamento Europeo y del Consejo 2014   23   UE y 2014   24   UE, de 26 de febrero de 2014.	
SE MODIFICA el art. 32.7 y SE AÑADE la disposición transitoria 54, por L 6/2018, de 3 de julio	
<b>LEY DE ORDENACIÓN DE LA EDIFICACIÓN "LOE" L 38   99 de 5 de noviembre, del Ministerio de Fomento</b>	
SE MODIFICA art. 3.1 por la L 24   2001, de 27 de diciembre	
SE MODIFICA la disposición adicional 2, por la L 53   2002, de 30 de diciembre	
SE MODIFICA el art. 14, por L 25   2009, de 22 de diciembre	
SE MODIFICA los arts. 2 y 3 por la L 8   2013, de 26 de junio	
SE MODIFICA la disposición adicional octava por la L 9   2014, de 9 de mayo	
SE MODIFICA el art. 19.1, disposición adicional 1 y AÑADE las disposiciones transitoria 3 y derogatoria 3, por L 20   2015, de 14 de julio	
<b>NORMAS SOBRE LA REDACCIÓN DE PROYECTOS Y LA DIRECCIÓN DE OBRAS DE EDIFICACIÓN. D 462   1971, de 11 de marzo</b>	
SE MODIFICA D 462   1971 por RD 129   1985, de 23 de enero	
<b>NORMAS SOBRE EL LIBRO DE ÓRDENES Y ASISTENCIAS EN OBRAS DE EDIFICACIÓN. Orden 9 06 71</b>	
<b>REGULACIÓN DEL CERTIFICADO FINAL DE LA DIRECCIÓN DE OBRAS DE LA EDIFICACIÓN Orden 28 01 72</b>	
<b>LEY SOBRE COLEGIOS PROFESIONALES. L 2   1974, de 13 de febrero</b>	
SE DEROGA determinados preceptos por L 74   1978, de 26 de diciembre	
SE MODIFICA los arts. 2, 3 y 5 por RD L 5   1996, de 7 de junio	
SE MODIFICA los arts. 2, 3, 5 y 6, por L 7   1997, de 14 de abril	
SE MODIFICA la disposición adicional 2, por RD-L 6   1999, de 16 de abril	
SE MODIFICA el art. 3, por RD-L 6   2000, de 23 de junio	
SE MODIFICA los arts. 1.3, 2, 3 y 5 y se añaden del 10 al 15 y las disposiciones adicionales 4 y 5, por L 25   2009, de 22 de diciembre	
SE MODIFICA el art. 5.ñ) por L 5   2012, de 6 de julio	
<b>ESTATUTOS GENERALES DE LOS COLEGIOS GENERALES DE ARQUITECTOS Y SU CSCAE.</b>	
RD 129   2018, de 16 de marzo	
<b>VISADO COLEGIAL OBLIGATORIO. RD 1000   2010, de 5 de agosto</b>	
SE MODIFICA RD 1000   2010 Cuestión de inconstit. nº3215   2015 Sentencia del TC de 23 de junio	

## 1. ESTRUCTURAS

### 1.1. ACCIONES EN LA EDIFICACIÓN

NORMA DE CONSTRUCCIÓN SISMORRESISTENTE: PARTE GENERAL Y EDIFICACIÓN [NCSR 02] RD 997 | 2002

DB SE AE SEGURIDAD ESTRUCTURAL: ACCIONES EN LA EDIFICACIÓN del "CTE" RD 314 | 2006, de 17 de marzo

### 1.2. ACERO

INSTRUCCIÓN DE ACERO ESTRUCTURAL [EAE] RD 751 | 2011, de 27 de mayo  
Corrección errores RD 751 | 2011

DB SE A SEGURIDAD ESTRUCTURAL: ACERO del "CTE" RD 314 | 2006, de 17 de marzo

### 1.3. CIMENTACIONES

DB SE C. SEGURIDAD ESTRUCTURAL CIMENTOS del "CTE" RD 314 | 2006, de 17 de marzo

### 1.4. FÁBRICA

DB SE F SEGURIDAD ESTRUCTURAL: FÁBRICA del "CTE" RD 314 | 2006, de 17 de marzo

### 1.5. FORJADOS

INSTRUCCIÓN DE HORMIGÓN ESTRUCTURAL "EHE 08" RD 1247 | 2008, de 18 de julio  
Corrección errores EHE 08  
Se declara la nulidad de párrafos 7y8 del art. 81 y del anejo 19 de la instrucción, x sentencia del TS 27 09 12

### 1.6. HORMIGÓN

INSTRUCCIÓN DE HORMIGÓN ESTRUCTURAL "EHE 08" RD 1247 | 2008, de 18 de julio  
Corrección errores EHE 08  
Se declara la nulidad de párrafos 7y8 del art. 81 y del anejo 19 de la instrucción, x sentencia del TS 27 09 12

### 1.7. MADERA

DB SE M SEGURIDAD ESTRUCTURAL. ESTRUCTURAS DE MADERA RD 314 | 2006, de 17 de marzo

## 2. INSTALACIONES

### 2.1. AGUA

CRITERIOS SANITARIOS DE LA CALIDAD DEL AGUA PARA EL CONSUMO HUMANO RD 140 | 2003  
Corrección errores RD 140 | 2003  
MODIFICACIÓN RD 1140 | 2003 por RD 1120 | 2012  
MODIFICACIÓN RD 1140 | 2003 por Orden SSI | 304 | 2013  
MODIFICACIÓN RD 1140 | 2003 por RD 742 | 2013  
SE DEROGA la disposición transitoria 4, los anexos II, III, VIII, IX y SE MODIFICA los arts. 7, 9, 16, 18, 19, 20, anexo IV, V y SE AÑADE los 18. bis, 21. bis y anexo XI, por RD 902/2018, de 20 de julio

DB HS SALUBRIDAD · HS 4 SUMINISTRO DE AGUA · HS 5 EVACUACIÓN DE AGUAS RD 314 | 2006, de 17 de marzo

CONTADORES DE AGUA FRÍA Orden de 28 de diciembre de 1988

TEXTO REFUNDIDO DE LA LEY DE AGUAS. RD Legislativo 1 | 2001, de 20 de julio

PLIEGO DE PRESCRIPCIONES TÉCNICAS GENERALES PARA TUBERÍAS DE ABASTECIMIENTOS DE AGUA

NORMAS APLICABLES AL TRATAMIENTO DE AGUAS RESIDUALES URBANAS RD L 11   1995, de 28 de diciembre	
Desarrollo del RD L 11   1995 por RD 509   1996, de 15 de marzo	

## 2.2. ASCENSORES

INSTALACIÓN ASCENSORES SIN CUARTO DE MÁQUINAS Resolución de 03 04 97	
INSTALACIÓN ASCENSORES CON MÁQUINAS EN FOSO Resolución de 10 09 98	

REQUISITOS ESENCIALES DE SEGURIDAD PARA LA COMERCIALIZACIÓN DE ASCENSORES Y COMPONENTES DE SEGURIDAD PARA ASCENSORES RD 203   2016, de 20 de mayo	
---	--

NORMAS PARA LA COMERCIALIZACIÓN Y PUESTA EN SERVICIO DE LAS MÁQUINAS, RD 1644   2008	
--	--

REGLAMENTO DE APARATOS DE ELEVACIÓN, RD 2291   1985, de 8 de noviembre [Artículos 10 a 15, 19 y 23]	
MODIFICACIÓN DE DIVERSAS NORMAS REGLAMENTARIAS EN MATERIA DE SEGURIDAD INDUSTRIAL, para adecuarlas a la L17   2009, de 23 de noviembre y a la L 25   2009, de 22 de diciembre [Artículo 2] RD 560   2010	

PRESCRIPCIONES PARA EL INCREMENTO DE LA SEGURIDAD DEL PARQUE DE ASCENSORES EXISTENTE RD 57   2005, de 21 de enero	
---	--

INSTRUCCIÓN TÉCNICA COMPLEMENTARIA ITC MIE AEM 1, ASCENSORES ELECTROMECÁNICOS, Orden 23 09 87 <small>[Derogado, excepto preceptos a los que remiten los artículos vigentes del Reglamento de aparatos de elevación y manutención de los mismos]</small>	
Corrección errores ITC MIE AEM 1	
MODIFICACIÓN ITC MIE AEM 1, Orden 12 09 91	
Corrección errores Modificación ITC MIE AEM 1	
Prescripciones no previstas en ITC MIE AEM 1	

INSTRUCCIÓN TÉCNICA COMPLEMENTARIA AEM 1 "ASCENSORES" DEL REGLAMENTO DE APARATOS DE ELEVACIÓN Y MANUTENCIÓN, RD 88   2013, de 8 de febrero	
Corrección errores ITC AEM 1 RD 88   2013	
MODIFICACIÓN ITC MIE AEM 1 RD 203   2016	

CONDICIONES TÉCNICAS MÍNIMAS EXIGIBLES Y REVISIONES GENERALES PERIÓDICAS. Orden 31 03 81	
--	--

## 2.3. AUDIOVISUALES, ANTENAS Y TELECOMUNICACIONES

LEY GENERAL DE TELECOMUNICACIONES L 9   2014, de 9 de mayo	
Corrección errores L 9   2014	

INFRAESTRUCTURAS COMUNES EN LOS EDIFICIOS PARA EL ACCESO A LOS SERVICIOS DE TELECOMUNICACIÓN RD L 1   1998, de 27 de febrero	
MODIFICACIÓN RD L 1   1998 [Artículo 2, apartado A] Disposición Adicional Sexta	
MODIFICACIÓN RD L 1   1998 Artículo 3.1	

REGLAMENTO REGULADOR DE LAS INFRAESTRUCTURAS COMUNES DE TELECOMUNICACIONES RD 346   2011, de 11 de marzo	
--	--

INSTRUCCIÓN TÉCNICA COMPLEMENTARIA 1644 2011, de 10 de junio	
--	--

## 2.4. CALEFACCIÓN, CLIMATIZACIÓN Y AGUA CALIENTE SANITARIA

CRITERIOS HIGIÉNICO SANITARIOS PARA LA PREVENCIÓN Y CONTROL DE LA LEGIONELOSIS RD 865   2003, de 18 de julio	
MODIFICACIÓN RD 865   2003 por RD 830   2010, de 25 de junio [Artículo 13]	

DB HE AHORRO DE ENERGÍA [HE 4] CONTRIBUCIÓN SOLAR MÍNIMA DE ACS RD 314   2006, de 17 de marzo	
ACTUALIZACIÓN DB HE por ORDEN FOM 1635/2013 de 10 de septiembre	
Corrección errores ORDEN FOM 1635/2013	

REGLAMENTO DE INSTALACIONES TÉRMICAS EN LOS EDIFICIOS RITE RD 1027   2007, de 20 de julio	
Corrección errores RD 1027   2007 RITE	
MODIFICACIÓN RD 1027   2007 por RD 249   2010, de 5 de marzo [Artículo 2]	
Corrección errores RD 249   2010	
MODIFICACIÓN RD 1027   2007 por RD 1826   2009, de 27 de noviembre	
Corrección errores RD 1826   2009	
Corrección errores RD 1826   2009	
MODIFICACIÓN RD 1027   2007 por RD 238   2013, de 5 de abril	

Corrección errores RD 238   2013	
SE MODIFICA la parte II del reglamento, por RD 56   2016, de 12 de febrero	

NORMAS TÉCNICAS DE LOS TIPOS DE RADIADORES Y CONVECTORES DE CALEFACCIÓN POR MEDIO DE FLUIDOS Y SU HOMOLOGACIÓN POR EL MINISTERIO DE INDUSTRIA Y ENERGÍA. Orden 10 de febrero de 1983	
--	--

## 2.5. ELECTRICIDAD E ILUMINACIÓN

DB HE AHORRO DE ENERGÍA [HE 3] EFICIENCIA ENERGÉTICA DE LAS INSTALACIONES DE ILUMINACIÓN RD 314   2006, de 17 de marzo	
DB HE AHORRO DE ENERGÍA [HE 5] CONTRIBUCIÓN FOTOVOLTAICA MÍNIMA DE ENERGÍA ELÉCTRICA RD 314   2006, de 17 de marzo	
ACTUALIZACIÓN DB HE por ORDEN FOM 1635/2013 de 10 de septiembre	
Corrección errores ORDEN FOM 1635/2013	

REBT REGLAMENTO ELECTRO TÉCNICO BAJA TENSIÓN E ITC BT 01 A BT 51 RD 842   2002, de 2 de agosto	
Anulado el inciso 4.2.C.2. de la ITC BT 03, Sentencia 17 02 04	
MODIFICACIÓN de diversas normas para adecuarlas a L 17   2009 y L 25   2009, RD 560   2010 [Artículo 7]	

REGLAMENTO SOBRE CONDICIONES TÉCNICAS Y GARANTÍAS DE SEGURIDAD EN INSTALACIONES ELÉCTRICAS DE ALTA TENSIÓN y sus Instrucciones Técnicas Complementarias ITC-RAT 01 a 23. RD 337/2014, de 9 de mayo	
--	--

AUTORIZACIÓN PARA EL EMPLEO DE SISTEMAS DE INSTALACIONES CON CONDUCTORES AISLADOS BAJO CANALES PROTECTORES DE MATERIAL PLÁSTICO Resolución 18 01 88	
---	--

REGLAMENTO EFICIENCIA ENERGÉTICA EN INSTALACIONES ALUMBRADO EXTERIOR Y SUS ITC. RD 1890   2008, de 14 de noviembre	
--	--

## 2.6. INSTALACIONES DE PROTECCIÓN CONTRA INCENDIOS

DB SI SEGURIDAD EN CASO DE INCENDIO RD 314   2006, de 17 de marzo del Ministerio de la Vivienda	
MODIFICACIÓN conforme RD 173   2010, de 19 de febrero por el que se modifica el CTE, en materia de ACCESIBILIDAD Y NO DISCRIMINACIÓN DE LAS PERSONAS CON DISCAPACIDAD	
DB SI SEGURIDAD EN CASO DE INCENDIO RD 314   2006 con Modificaciones conforme al RD 173   2010 y Sentencia del TS de 04 05 10	

REGLAMENTO DE INSTALACIONES DE PROTECCIÓN CONTRA INCENDIOS RD 1942   1993, de 5 de noviembre	
Corrección errores RD 1942   1993	
Normas de procedimiento y desarrollo del RD 1942   1993	
MODIFICACIÓN RD 1942   1993 por RD 560   2010	

REGLAMENTO DE SEGURIDAD CONTRA INCENDIOS EN LOS ESTABLECIMIENTOS INDUSTRIALES RD 2267   2004, de 3 de diciembre	
Corrección errores RD 2267   2004	
MODIFICACIÓN RD 2267   2004 por RD 560   2010	

## 2.7. COMBUSTIBLES

REGLAMENTO TÉCNICO DE DISTRIBUCIÓN Y UTILIZACIÓN DE COMBUSTIBLES GASEOSOS Y LAS ITC RD 919   2006, de 28 de julio	
MODIFICACIÓN de diversas NORMAS REGLAMENTARIAS EN MATERIA DE SEGURIDAD INDUSTRIAL, RD 560   2010	
ACTUALIZACIÓN listado de normas de la instrucción técnica complementaria ITC-ICG 11 del RD 919   2006	

REGLAMENTO DE INSTALACIONES PETROLÍFERAS RD 2085   1994, de 20 de octubre	
MODIFICACIÓN RD 2085   1994 e ITC MI IP 03, MI IP 04 por RD 1523   1999, de 1 de octubre	
Corrección errores RD 1523   1999	

INSTRUCCIÓN TÉCNICA COMPLEMENTARIA MI IP 03 INSTALACIONES PETROLÍFERAS PARA USO PROPIO, RD 1427   1997, de 15 de septiembre	
Corrección errores RD 1427   1997	

REGLAMENTO DE REDES Y ACOMETIDAS DE COMBUSTIBLES GASEOSOS MODIFICACIÓN ITC MIG R 7.1. e ITC MIG R 7.2.	
--	--

REGLAMENTO TÉCNICO DE DISTRIBUCIÓN Y UTILIZACIÓN DE COMBUSTIBLES GASEOSOS Y SUS INSTRUCCIONES TÉCNICAS COMPLEMENTARIAS ICG 01 A 11, RD 919   2006, de 28 de julio	
---	--



MODIFICACIÓN RD 919   2006 por RD 560   2010 [Artículo 13]	
Corrección errores RD 560   2010	
Corrección errores RD 560   2010	

PUESTA EN MARCHA DEL SUMINISTRO DE ÚLTIMO RECURSO EN EL SECTOR DEL GAS NATURAL. RD 104/2010, de 5 de febrero	
--	--

### 3. CUBIERTAS

DB HS SALUBRIDAD [HS 1], PROTECCIÓN FRENTE A LA HUMEDAD RD 314   2006, de 17 de marzo del Ministerio de la Vivienda	
SE MODIFICA RD 314   2006 por Orden FOM   588   2017, de 15 de junio	

### 4. PROTECCIÓN

#### 4.1. AISLAMIENTO ACÚSTICO

DB HR RUIDO [HR] RD 1371   2007, de 19 de octubre	
Corrección errores RD 1371   2007	
MODIFICACIÓN RD 1371   2007 por RD 1675   2008	
MODIFICACIÓN RD 1371   2007 por ORDEN VIV   984   2009	

LEY DEL RUIDO L 37   2003, de 17 de noviembre	
MODIFICACIÓN L 37   2003 por RD 1367   2007	
SE MODIFICA el art. 18.c) y d), por RD-L 8   2011, de 1 de julio	
SE DECLARA en el Recurso 965   2004, la DESESTIMACIÓN, por Sentencia 161   2014, de 7 de octubre	

#### 4.2. AISLAMIENTO TÉRMICO

DB HE AHORRO DE ENERGÍA [HE] Real Decreto 314   2006, de 17 de marzo del Ministerio de la Vivienda	
ACTUALIZACION DB HE por ORDEN FOM 1635/2013 de 10 de septiembre	
Corrección errores ORDEN FOM 1635/2013	
SE MODIFICA RD 314   2006 por Orden FOM   588   2017, de 15 de junio	

#### 4.3. PROTECCIÓN CONTRA INCENDIOS

DB SI SEGURIDAD EN CASO DE INCENDIO [SI] Real Decreto 314   2006, de 17 de marzo del Ministerio de la Vivienda	I
--	---

REGLAMENTO DE SEGURIDAD CONTRA INCENDIOS EN LOS ESTABLECIMIENTOS INDUSTRIALES RD 2267   2004, de 3 de diciembre	
Corrección errores RD 2267   2004	
MODIFICACIÓN RD 2267   2004 por RD 560   2010, de 7 de mayo [Artículo 10]	

CLASIFICACIÓN DE LOS PRODUCTOS DE CONSTRUCCIÓN Y DE LOS ELEMENTOS CONSTRUCTIVOS EN FUNCIÓN DE SUS PROPIEDADES DE REACCIÓN Y DE RESISTENCIA FRENTE AL FUEGO, RD 842   2013, de 31 de octubre	
---	--

REGLAMENTO DE INSTALACIONES DE PROTECCIÓN CONTRA INCENDIOS, RD 513   2017, de 22 de mayo	
Corrección de errores, de 23 de septiembre de 2017	

#### 4.4. SEGURIDAD Y SALUD EN LAS OBRAS DE CONSTRUCCIÓN

ORDENANZA GENERAL DE SEGURIDAD E HIGIENE EN EL TRABAJO. ORDEN 9 03 1971	
---	--

MODELO LIBRO DE INCIDENCIAS EN OBRAS CON ESTUDIO SEGURIDAD OBLIGATORIO. Orden 20 09 86 Mº Trabajo y S.S.	
Corrección errores Orden 20 09 86	

LEY DE PREVENCIÓN DE RIESGOS LABORALES. L 31   1995, de 8 de noviembre	
MODIFICACIÓN L 31   1995 por L 32   2010, de 5 de agosto	

MODIFICACIÓN L 31   1995 por L 25   2009, de 22 de diciembre	
MODIFICACIÓN L 31   1995 por L 3   2007, de 22 de marzo	
MODIFICACIÓN L 31   1995 por L 31   2006, de 18 de octubre	
DESARROLLO L 31   1995 por RD 171   2004, de 30 de enero	
Corrección de errores RD 171   2004	

<b>REGLAMENTO DE LOS SERVICIOS DE PREVENCIÓN RD 39   1997, de 17 de enero</b>	
MODIFICACIÓN RD 39   1997 por RD 337   2010, de 19 de marzo	
MODIFICACIÓN RD 39   1997 por L 298   2009, de 6 de marzo	
MODIFICACIÓN RD 39   1997 por RD 604   2006, de 19 de mayo	
MODIFICACIÓN RD 39   1997 por RD 688   2005, de 10 de junio	
MODIFICACIÓN RD 39   1997 por RD 780   1998, de 30 de abril	

<b>DISPOSICIONES MÍNIMAS DE SEGURIDAD Y DE SALUD EN LAS OBRAS DE CONSTRUCCIÓN. RD 1627   1997, de 24 de octubre</b>	
MODIFICACIÓN RD 1627   1997 por RD 337   2010, de 19 de marzo	
MODIFICACIÓN RD 1627   1997 por RD 1109   2007, de 27 de agosto	
MODIFICACIÓN RD 1627   1997 por RD 604   2006, de 19 de mayo	
MODIFICACIÓN RD 1627   1997 por RD 2177   2004, de 12 de noviembre	

<b>SEÑALIZACIÓN DE SEGURIDAD EN EL TRABAJO. RD 485   1997, de 14 de abril</b>	
---	--

<b>SEGURIDAD Y SALUD EN LOS LUGARES DE TRABAJO. RD 486   1997, de 14 de abril</b>	
MODIFICACIÓN RD 486   1997 por RD 2177   2004, de 12 de noviembre	

<b>MANIPULACIÓN MANUAL DE CARGAS. RD 487   1997, de 14 de abril</b>	
---	--

<b>UTILIZACIÓN DE EQUIPOS DE PROTECCIÓN INDIVIDUAL. RD 773   1997, de 30 de mayo</b>	
Corrección de errores RD 773   1997	

<b>UTILIZACIÓN DE EQUIPOS DE TRABAJO. RD 1215   1997, de 18 de julio</b>	
MODIFICACIÓN RD 1215   1997 por RD 2177   2004, de 12 de noviembre	
DISPOSICIONES PROTECCIÓN DE LA SALUD Y SEGURIDAD DE LOS TRABAJADORES FRENTE AL RIESGO ELÉCTRICO. RD 614   2001	
DISPOSICIONES SEGURIDAD Y SALUD APLICABLES, TRABAJOS CON RIESGO DE EXPOSICIÓN AL AMIANTO. RD 396   2006	
DISPOSICIONES DE SEGURIDAD Y SALUD APLICABLES TRABAJOS CON RIESGO DE EXPOSICIÓN AL RUIDO. RD 286   2006	

<b>LEY REGULADORA DE SUBCONTRATACIÓN EN EL SECTOR DE LA CONSTRUCCIÓN L 32   2006, de 18 de octubre</b>	
MODIFICACIÓN L 32   2006 por RD 25   2009, de 22 de diciembre	
DESARROLLO L 32   2006 por RD 1109   2007, de 24 de agosto	
MODIFICACIÓN RD 1109   2007 por RD 337   2010, de 19 de marzo	
MODIFICACIÓN RD 1109   2007 por RD 327   2009, de 13 de marzo	
Corrección de errores RD 1109   2007	

<b>REFORMA DEL MARCO NORMATIVO DE LA PREVENCIÓN DE RIESGOS LABORALES L 54   2003, de 12 de diciembre</b>	
--	--

<b>PROTECCIÓN DE LOS TRABAJADORES CONTRA LOS RIESGOS AGENTES QUÍMICOS. RD 374   2001, de 6 de abril</b>	
Corrección de errores RD 374   2001	
Corrección de errores RD 374   2001	
<b>TRABAJOS CON RIESGO DE EXPOSICIÓN AL AMIANTO RD 396   2006, de 31 de marzo</b>	

<b>PROTECCIÓN DE LOS TRABAJADORES CONTRA LOS RIESGOS VIBRACIONES MECÁNICAS. RD 1311   2005, de 4 de noviembre</b>	
MODIFICACIÓN RD 1311   2005 por RD 330   2009, de 13 de marzo	

PROTECCIÓN DE LOS TRABAJADORES CONTRA RIESGO ELÉCTRICO. RD 614   2001, de 8 de junio	
--	--

PROTECCIÓN DE LOS TRABAJADORES CONTRA RIESGO EXPOSICIÓN AGENTES CANCERÍGENOS. RD 665   1997, de 12 de mayo	
MODIFICACIÓN RD 665   1997 por RD 349   2003, de 21 de marzo	

PROTECCIÓN DE LOS TRABAJADORES CONTRA RIESGO EXPOSICIÓN AL RUIDO. RD 286   2006, de 10 de marzo	
Corrección de errores RD 286   2006	
Corrección de errores RD 286   2006	

ADAPTACIÓN DE LA LEGISLACIÓN DE PREVENCIÓN DE RIESGOS LABORALES A LA ADMINISTRACIÓN GENERAL DEL ESTADO RD 67   2010, de 29 de enero	
---	--

ORDENANZA GENERAL DE SEGURIDAD E HIGIENE EN EL TRABAJO. ORDEN 9 03 1971	
---	--

REGLAMENTO DE SEGURIDAD PARA INSTALACIONES FRIGORÍFICAS Y SUS ITC RD 138   2011	
---	--

#### 4.5. SEGURIDAD DE UTILIZACIÓN

DB SUA SEGURIDAD DE UTILIZACIÓN Y ACCESIBILIDAD [SUA] RD 314   2006, de 17 de marzo del Ministerio de la Vivienda	
---	--

### 5. BARRERAS ARQUITECTÓNICAS

#### 5.1. BARRERAS ARQUITECTÓNICAS

DB SUA SEGURIDAD DE UTILIZACIÓN Y ACCESIBILIDAD [SUA] RD 314   2006, de 17 de marzo del Ministerio de la Vivienda	
---	--

TEXTO REFUNDIDO DE LA LEY GENERAL DE DERECHOS DE LAS PERSONAS CON DISCAPACIDAD Y DE SU INCLUSIÓN SOCIAL RD L 1   2013, de 29 de noviembre	
---	--

LÍMITES DEL DOMINIO SOBRE INMUEBLES PARA ELIMINAR BARRERAS ARQUITECTÓNICAS. L 15   1995, de 30 de mayo	
--	--

CONDICIONES BÁSICAS DE ACCESIBILIDAD Y NO DISCRIMINACIÓN Y UTILIZACIÓN DE LOS ESPACIOS PÚBLICOS URBANIZADOS Y EDIFICADOS. RD 505   2007 de 20 de abril	
--	--

ACCESIBILIDAD Y NO DISCRIMINACIÓN DE LAS PERSONAS CON DISCAPACIDAD. RD 173   2010 de 19 de febrero, por el que se modifica el Código Técnico de la Edificación, aprobado por el RD 314   2006, de 17 de marzo.	
--	--

DOCUMENTO TÉCNICO DE CONDICIONES BÁSICAS DE ACCESIBILIDAD Y NO DISCRIMINACIÓN PARA EL ACCESO Y UTILIZACIÓN DE LOS ESPACIOS PÚBLICOS URBANIZABLES. Orden VIV   561   2010, de 1 de febrero.	
--	--

LEY DE ADAPTACIÓN NORMATIVA A LA CONVENCIÓN INTERNACIONAL SOBRE LOS DERECHOS DE LAS PERSONAS CON DISCAPACIDAD. L 26   2011, de 1 de agosto	
Corrección de errores L 26   2011	
MODIFICACIÓN L 26   2011 por L 12   2012, de 26 de diciembre	
SE MODIFICA L 26   2011 por L 12   2012, de 26 de diciembre	
SE DEROGA el art. 11 de L 26   2011, por RDL 5   2015, de 30 de octubre	

### 6. MEDIO AMBIENTE

#### 6.1. MEDIO AMBIENTE

LEY DE MONTES L43   2003, de 21 de noviembre	
LEY DE CALIDAD DEL AIRE Y PROTECCIÓN DE LA ATMÓSFERA. L 34   2007, de 15 de noviembre	
TEXTO REFUNDIDO DE LA LEY DE AGUAS. RD-L 1   2001, de 20 de julio	
LEY DE EVALUACIÓN AMBIENTAL. L 21/2013, de 9 de diciembre	
LEY DE PATRIMONIO NATURAL Y DE LA BIODIVERSIDAD. L 42/2007, de 13 de diciembre	
<b>6.2. EFICIENCIA ENERGÉTICA</b>	
REGLAMENTO EFICIENCIA ENERGÉTICA INSTALACIONES ALUMBRADO EXTERIOR E INSTRUCCIONES T.C. RD 1890   2008	
PROCEDIMIENTO BÁSICO PARA LA CERTIFICACIÓN DE EFICIENCIA ENERGÉTICA DE EDIFICIOS RD 235   2013, de 5 de abril	
Corrección de errores RD 235   2013	
SE MODIFICA el art. 2.2 del Procedimiento básico y la disposición adicional 2, por RD 564   2017, de 2 de junio	
<b>6.3. RESIDUOS</b>	
PRODUCCIÓN Y GESTIÓN DE LOS RESIDUOS DE CONSTRUCCIÓN Y DEMOLICIÓN. RD 105   2008, de 1 de febrero.	
OPERACIONES DE VALORIZACIÓN Y ELIMINACIÓN DE RESIDUOS Y LA LISTA EUROPEA DE RESIDUOS Orden MAM   304   2002	
Corrección de errores Orden MAM   304   2002	
ELIMINACIÓN DE RESIDUOS MEDIANTE DEPÓSITO EN VERTEDERO RD 1481   2001, de 27 de diciembre	
MODIFICACIÓN RD L 1481   2001 por RD 367   2010, de 26 de marzo	
MODIFICACIÓN RD L 1481   2001 por RD 1304   2009, de 31 de julio	
MODIFICACIÓN RD L 1481   2001 por RD 105   2008, de 1 de febrero	
SE MODIFICA RD L 1481   2001 de los anexos I, III, lo indicado de los arts. 3.4, 12.1.b) y SE SUSTITUYE el anexo II, por Orden AAA   661   2013, de 18 de abril	
<b>6.4. RUIDO</b>	
LEY RUIDO. L 37   2003, de 17 de noviembre	
MODIFICACIÓN L 37   2003 por RD L 8   2011, de 1 de julio	
SE DECLARA en el Recurso 965   2004, la DESESTIMACIÓN, por Sentencia 161   2014, de 7 de octubre	
<b>7. PATRIMONIO</b>	
<b>7.1. PATRIMONIO</b>	
LEY DEL PATRIMONIO HISTÓRICO ESPAÑOL. L 16   1985, de 25 de junio	
DESARROLLO PARCIAL DE LA L 16   1985, DEL PATRIMONIO HISTÓRICO ESPAÑOL. RD 111   1986, de 10 de enero	
SE MODIFICA el art. 32.2, por RD-L 2   2018, de 13 de abril	
<b>8. URBANISMO</b>	
<b>8.1. URBANISMO</b>	
LEY DEL SUELO Y REHABILITACIÓN URBANA. RD 7   2015, de 30 de octubre	

SE DECLARA en el Recurso 5493   2013, la inconstitucionalidad y nulidad del art. 30, lo indicado de los 4, 9, 11, 22, 24, 29, 42, 43 y las disposiciones transitorias 2 y final 1;y que el inciso señalado del art. 11.4.b) y el 11.4.c) son constitucionales según el f) 23, por Sentencia 143   2017, de 14 de diciembre	
Corrección de errores en la Sentencia del TC 143   2017, de 14 de diciembre, en BOE núm. 34 de 7 de febrero de 2018	

## 9. VARIOS

### 9.1. ACTIVIDAD PROFESIONAL

LEY SOBRE EL LIBRE ACCESO A LAS ACTIVIDADES DE SERVICIOS Y SU EJERCICIO. L 17   2009, de 23 de noviembre	
LEY ÓMNIBUS. L 25   2009, de 22 de diciembre	
ESTATUTO DEL TRABAJO AUTÓNOMO. L 20   2007, de 11 de julio	
SOCIEDADES PROFESIONALES. L 2   2007, de 15 de marzo	

### 9.2. INSTRUCCIONES Y PLIEGOS DE RECEPCIÓN

INSTRUCCIÓN PARA LA RECEPCIÓN DE CEMENTOS [RC-16] RD 256   2016, de 10 de junio	
CORRECCIÓN de errores en BOE núm. 259 de 27 de octubre de 2017	

### 9.3. CONTROL DE CALIDAD

REQUISITOS EXIGIBLES A LAS ENTIDADES DE CONTROL DE CALIDAD DE LA EDIFICACIÓN Y A LOS LABORATORIOS DE ENSAYOS [...] RD 410   2010, de 31 de marzo	
--	--

### 9.4. OTROS

REGLAMENTO GENERAL DE POLICÍA DE ESPECTÁCULOS PÚBLICOS Y ACTIVIDADES RECREATIVAS. RD 2816   1982, de 27 de agosto	
REGLAMENTO POR EL QUE SE REGULA LA PRESTACIÓN DE LOS SERVICIOS POSTALES. RD 18291999	
<b>NORMATIVA DE CENTROS DOCENTES</b>	
RD 132   2010, de 12 de febrero, por el que se establecen los requisitos mínimos de los centros que impartan las enseñanzas del segundo ciclo de la educación infantil, la educación primaria y la educación secundaria.	
SE DEROGA el art. 13.3 y 4, por RD-L 14   2012, de 20 de abril	
ORDEN DE 29 DE FEBRERO DE 1944, POR LA QUE SE DETERMINAN LAS CONDICIONES HIGIÉNICAS MÍNIMAS QUE HAN DE REUNIR LAS VIVIENDAS	

## ANEXO I: NORMATIVA SECTORIAL en CASTILLA Y LEÓN

### 1. ACTIVIDAD PROFESIONAL

#### 1.1. PROYECTO Y DIRECCIÓN DE OBRAS

**NORMAS SOBRE CONTROL DE CALIDAD.** D 83 | 1991, de 22 de abril  
Corrección errores D 83 | 1991

**SEGURIDAD EN INSTALACIONES DE GAS.** Orden de 26 03 02  
**SOBRE SEGURIDAD EN LAS INSTALACIONES DE GAS.** ORDEN ICT | 61 | 2003, de 23 de enero

**OBLIGATORIEDAD INSTALAR PUERTAS EN CABINAS, Y ALUMBRADO EMERGENCIA EN ASCENSORES.** Orden 21 12 98  
Corrección de errores a la Orden 21 12 98.  
MODIFICACIÓN de la Orden 21 12 98. Según Orden de 16 de Noviembre de 2001.

#### 1.2. COLEGIOS PROFESIONALES

**COLEGIOS PROFESIONALES.** L 8 | 1997  
**REGLAMENTO DE COLEGIOS PROFESIONALES DE CASTILLA Y LEÓN.** D 26 | 2002, de 27 de febrero

### 2. ACCESIBILIDAD Y SUPRESIÓN DE BARRERAS

**LEY DE ACCESIBILIDAD Y SUPRESIÓN DE BARRERAS DE CASTILLA Y LEÓN.** L 3 | 1998, de 24 de junio  
SE MODIFICA los arts. 45, 46 y la disposición final 1, por L 11 | 2000, de 28 de diciembre  
SE MODIFICA L 11 | 2000 por D-L 1 | 2006, de 25 de mayo  
SE DEROGA los arts. 36 y 37 y la disposición final 3 y MODIFICA el art. 35, la disposición adicional 1 y el título del título IV, por Ley 5 | 2014, de 11 de septiembre por L 5 | 2014, de 11 de septiembre

**REGLAMENTO DE ACCESIBILIDAD Y SUPRESIÓN DE BARRERAS DE CASTILLA Y LEÓN.** D 217 | 2001, de 30 de agosto

**ESTRATEGIA REGIONAL DE ACCESIBILIDAD DE CASTILLA Y LEÓN.** Acuerdo 39 | 2004

### 3. MEDIO AMBIENTE

#### 3.1. MEDIO AMBIENTE

**LEY DE PATRIMONIO NATURAL DE CASTILLA Y LEÓN.** L 4 | 2015, de 24 de marzo  
SE MODIFICA el art. 130, por L 2 | 2017, de 4 de julio

**LEY DE MEDIDAS DE IMPULSO DE LAS ACTIVIDADES DE SERVICIOS EN CASTILLA Y LEÓN.** D-L 3 | 2009, de 18 de mayo  
SE DEROGA el art. 4 y lo indicado en la disposición transitoria 3.3, por D-L 2 | 2014, de 28 de agosto  
SE DEROGA el art. 8, por D-L 1 | 2015, de 12 de noviembre de 2015

**LEY PREVENCIÓN AMBIENTAL DE CASTILLA Y LEÓN** L 1 | 2015, de 12 de noviembre  
SE MODIFICA los arts. 14.2, 24.3, 30.2, 41.2, 43.3 74.3, la disposición adicional 3 y SE AÑADE la disposición adicional 6, por L 2 | 2017, de 4 de julio

**REGLAMENTO ACTIVIDADES CLASIFICADAS.** D 159 | 1994, de 14 de julio  
SE MODIFICA parcial D 159 | 1994 por D 66 | 1998, de 26 de marzo

SE MODIFICA parcial D 159   1994 por D 146   2001, de 17 de mayo	
Corrección errores D 146   2001	

PLAN REGIONAL DE ÁMBITO SECTORIAL «PLAN INTEGRAL DE RESIDUOS DE CASTILLA Y LEÓN» D 11   2014, de 20 de marzo	
--	--

LEY DEL RUIDO DE CASTILLA Y LEÓN. L 5   2009, de 4 de junio	
---	--

LEY DE MONTES DE CASTILLA Y LEÓN. L 3   2009, de 6 de abril	
---	--

LEY DE PATRIMONIO NATURAL DE CASTILLA Y LEÓN. L 4   2015, de 24 de marzo	
--	--

### 3.2. EFICIENCIA ENERGÉTICA

PROCEDIMIENTO BÁSICO PARA LA CERTIFICACIÓN DE EFICIENCIA ENERGÉTICA DE EDIFICIOS DE NUEVA CONSTRUCCIÓN EN LA COMUNIDAD DE CASTILLA Y LEÓN. D 55   2011, de 21 de septiembre	
MODIFICACIÓN D 55   2011 por D 9   2013, de 28 de febrero	

PROCEDIMIENTO DE INSCRIPCIÓN EN EL REGISTRO DE CERTIFICACIONES DE EFICIENCIA ENERGÉTICA DE EDIFICIOS DE CASTILLA Y LEÓN ORDEN EYE   23   2012, de 12 de enero	
MODIFICACIÓN ORDEN EYE   23   2012 por ORDEN EYE   362   2013	
MODIFICACIÓN ORDEN EYE   23   2012 por ORDEN EYE   1034   2013	

### 4. PATRIMONIO

LEY DE PATRIMONIO CULTURAL DE CASTILLA Y LEÓN. L 12   2002, de 11 de julio	
SE AÑADE la disposición adicional 7, por L 8   2004, de 22 de diciembre	
SE DEROGA los arts. 1.a), 6.3 y lo indicado del art. 70.6, por L1   2012, de 28 de febrero	
SE DECLARA en el Recurso 2082   2005, inconstitucional y nula la disposición adicional 7 en la redacción dada por la L8   2004, de 22 de diciembre, por Sentencia 136   2013, de 6 de junio	

Plan PAHIS 2004 2012, DEL PATRIMONIO HISTÓRICO DE CASTILLA Y LEÓN. Acuerdo 37   2005, de 31 de marzo.	
Corrección errores Acuerdo 37   2005	

REGLAMENTO PARA LA PROTECCIÓN DEL PATRIMONIO CULTURAL DE CASTILLA Y LEÓN. D 37   2007	
SE MODIFICA D 37   2007 por D 26   2012, de 5 julio	
LEY DE PATRIMONIO DE CASTILLA Y LEÓN. L 12   2002, de 11 de julio	

### 5. URBANISMO Y ORDENACIÓN DEL TERRITORIO

LEY DE ORDENACIÓN DEL TERRITORIO DE CASTILLA Y LEÓN. L 10 1998, de 5 de diciembre / Correcciones y Modificaciones	
---	--

LEY DE URBANISMO DE CASTILLA Y LEÓN. L 5   1999, de 8 de abril / Correcciones y Modificaciones	
--	--

REGLAMENTO DE URBANISMO DE CASTILLA Y LEÓN. D 22   2004 , de 29 de enero / Correcciones y Modificaciones	
--	--

MEDIDAS SOBRE URBANISMO Y SUELO. L 4   2008, de 15 de septiembre	
INSTRUCCIÓN TÉCNICA URBANÍSTICA para la aplicación del REGLAMENTO DE URBANISMO tras la entrada en vigor de la L 4   2008 ORDEN FOM 1602   2008	

ORDENACIÓN DE LA CARTOGRAFÍA EN CASTILLA Y LEÓN. D82   2008, de 4 de diciembre	
--	--

INSTRUCCIÓN TÉCNICA URBANÍSTICA para aplicar en Castilla y León la L8   2007 de Suelo Orden FOM 1083   2007	
INSTRUCCIÓN TÉCNICA URBANÍSTICA 1   2016 sobre emisión de informes previos en el procedimiento de aprobación de los instrumentos de planeamiento urbanístico.	