

INFORMACIÓN DE LA PRUEBA DE LOS PREMIOS EXTRAORDINARIOS DE BACHILLERATO
Curso 2025-2026 ZAMORA

Orden de 13 de marzo de 2026, de la Consejería de Educación, por la que se convocan los Premios Extraordinarios de Bachillerato de la Comunidad de Castilla y León correspondientes al curso académico 2025-2026.

SEDE:

IES Universidad Laboral
Avda. Príncipe de Asturias, 53. C.P. 49012, Zamora.
980 520 100

PLANO DE LAS INSTALACIONES:

La recepción de participantes se realizará en la entrada del centro educativo situada junto a la Parroquia “María Auxiliadora”.

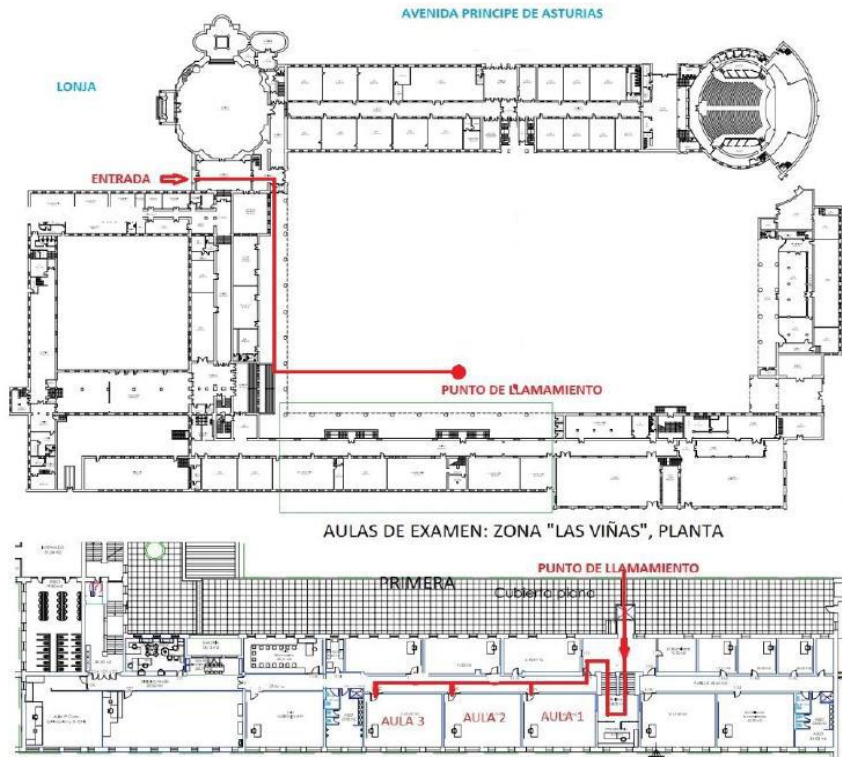



HORARIO:

La prueba tendrá lugar el 10 de junio de 2026, siguiendo el horario adjunto. Se ruega al alumnado que esté presente con antelación a la hora fijada para la presentación y previstos de documento identificativo.



ANEXO II

HORARIO Y ESPECIFICACIONES PARA LA REALIZACIÓN DE LA PRUEBA PARA LA OBTENCIÓN DE UN PREMIO EXTRAORDINARIO DE BACHILLERATO

1. HORARIO PARA LA REALIZACIÓN DE LA PRUEBA.

9:00	Presentación del alumnado
9:15 a 11:15	Primera parte: <ul style="list-style-type: none">Primer ejercicio: Desarrollo de un tema de interés general correspondiente a la realidad social, histórica o cultural.
11:45 a 14:15	Segunda parte: <ul style="list-style-type: none">Segundo ejercicio: lengua extranjeraTercer ejercicio: materia de modalidad

2. ESPECIFICACIONES PARA LA REALIZACIÓN DE LA PRUEBA.

Los ejercicios se realizarán con tinta negra o azul, salvo indicación contraria del tribunal.

Durante los ejercicios no está permitido utilizar teléfonos móviles, PDA o instrumentos electrónicos similares.

Para atender a las características propias de cada materia objeto de ejercicio se tendrá en cuenta lo siguiente:

- Latín: se admite el uso del diccionario, incluido el apéndice gramatical, que debe estar libre de anotaciones significativas o añadidos de carácter literario, histórico o de otro tipo.
- Física, Química, Matemáticas II y Matemáticas aplicadas a las ciencias sociales II: en estas materias podrá utilizarse calculadora científica, sin memoria permanente, no programable ni gráfica.
- Dibujo técnico II: el material necesario para realizar el ejercicio es el siguiente: lápiz duro (2H) y lápiz blando (2B), regla milimetrada, escuadra, cartabón y compás.
- Lengua extranjera: no se permite el uso de diccionario.
- Dibujo artístico II: El material para realizar el ejercicio es el siguiente: técnicas secas para color y claroscuro.
- Diseño: El material permitido para realizar el ejercicio es el siguiente: regla milimetrada, escuadra, cartabón, compás y técnicas secas.

CALIFICACIONES:

Se publicarán en el Portal de Educación de la Junta de Castilla y León, el 26 de junio de 2026 a las 12:00 h de la mañana. Además, serán publicadas en el tablón de anuncios de la dirección provincial de educación y en el tablón del centro educativo donde se desarrolla la prueba.

<https://www.educa.jcyl.es/es/informacion/sistema-educativo/bachillerato/premios/premios-extraordinarios-bachillerato/premios-extraordinarios-bachillerato-2025-2026>