

# REDES Y NUEVOS MEDIOS

**Alberto Bayo**

**¿Quien soy y que hago aqui?**

Me han engañado básicamente.

# ¿Instagram?

Estructura

Reglas  
Básicas

Formatos

Aquí se  
come  
con los  
ojos

# Reglas Básicas

- Cuidado, puedes desesperarte
  - Hoy es blanco y mañana negro
  - Palabras Clave
  - Conflictos mundiales
  - Censuras
  - Instagram es un ROBOT
  - ¿Algoritmo?
-

# FORMATOS



# PUBLICACIONES

1:1  
1080 × 1080 px

1.91:1  
1080 × 566 px

4:5  
1080 × 1350 px

**Duración del vídeo: entre 3 segundos y 1 minuto.**

**Tipo de archivo de vídeo: formato de archivo MP4 o MOV.**

**Resolución y tamaño del vídeo:**

- **Cuadrado, retrato o apaisado.**
- **Una tasa de fotogramas por segundo mínima de 30 FPS (fotogramas por segundo).**
- **El tamaño de archivo máximo es 4 GB (CUIDADO).**

# HISTORIAS / REELS

Historias  
1080 x 1920

**9:16**



**Duración del vídeo: hasta 1 MINUTO por cada historia / reel.**

**Tipo de archivo de vídeo: formato de archivo MP4 o MOV.**

**Resolución y tamaño del vídeo:**

- **Un vídeo vertical con relación de aspecto 9:16.**
- **Tasa de fotogramas mínima de 30 FPS (fotogramas por segundo) y una resolución mínima de 720 píxeles.**

# IG TV



**Tipo de archivo de vídeo: Formato MP4.**

**Resolución y tamaño del vídeo:**

- **Es un vídeo vertical con relación de aspecto 9:16 o un video horizontal con relación de aspecto 16: 9.**
- **La tasa de fotogramas del vídeo debe ser de 30 FPS (fotogramas por segundo) y debe tener una resolución mínima de 720 píxeles.**
- **Los archivos que estén dentro de los 10 minutos deben tener un tamaño de archivo que no puede superar los 650 MB; los archivos de vídeo de entre 10 y 60 minutos de duración no pueden superar los 3,6 GB.**
- **1 Minuto en adelante.**

**Tamaño de la foto de la portada: 420 px por 654 px (proporción 1:1,55).**



# Estructura

1 x 1 -> 3 x 1 -> 3 x Infinito



# Estructura

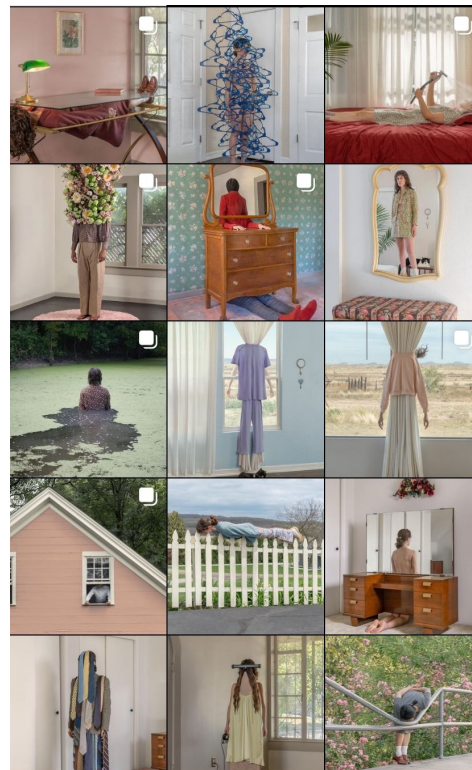
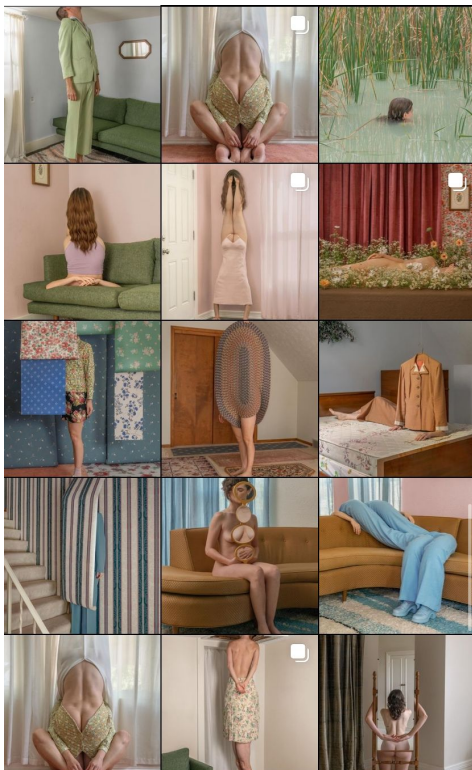

# Estructura



# Estructura

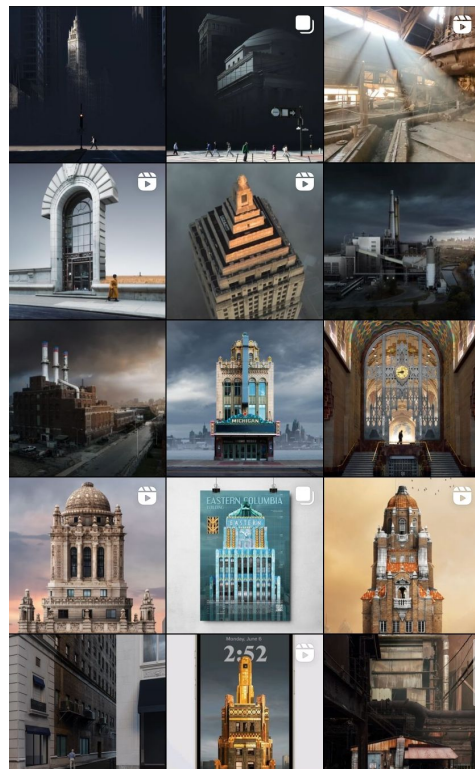
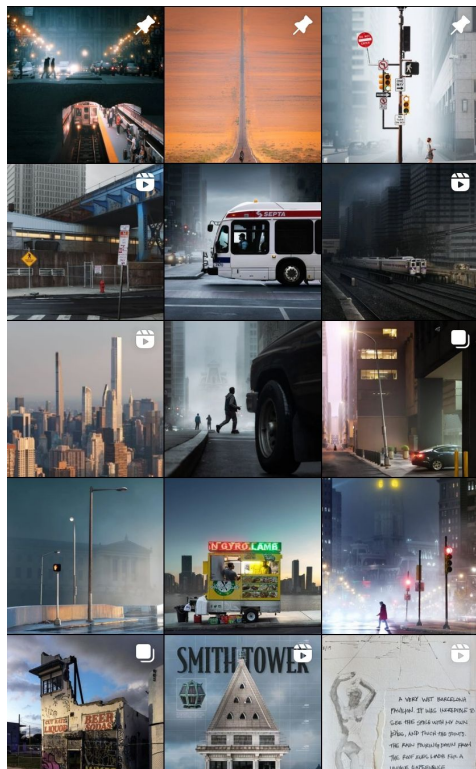



# Estructura

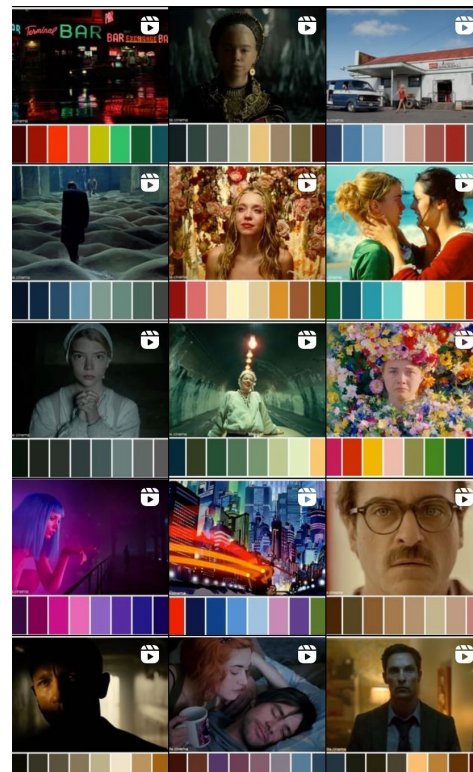
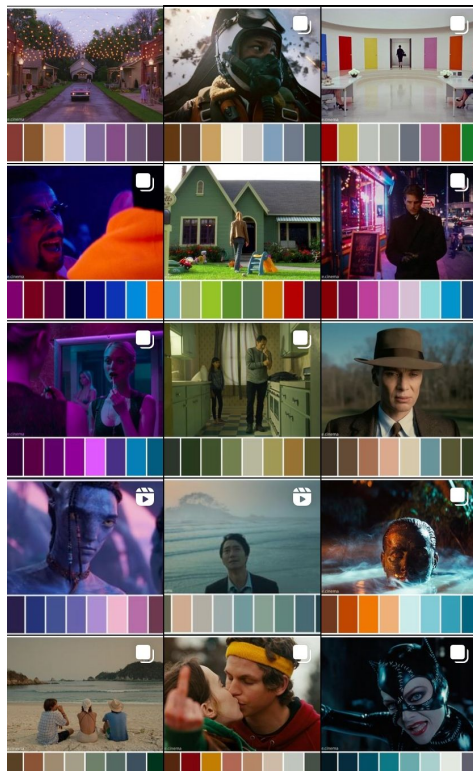

# Estructura

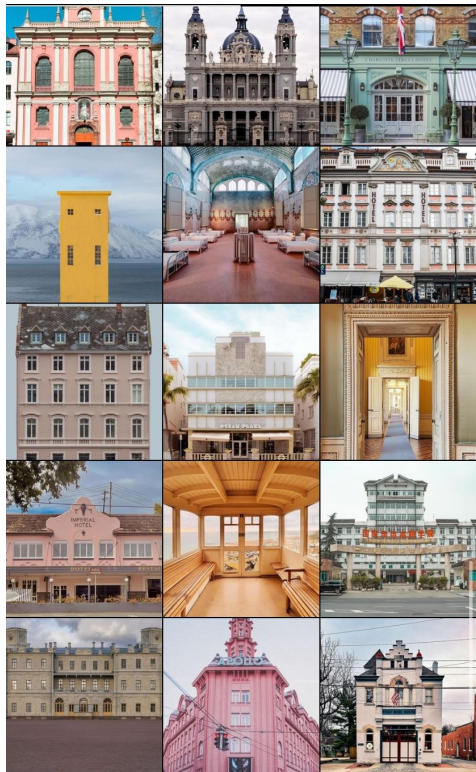

# Estructura



# Estructura

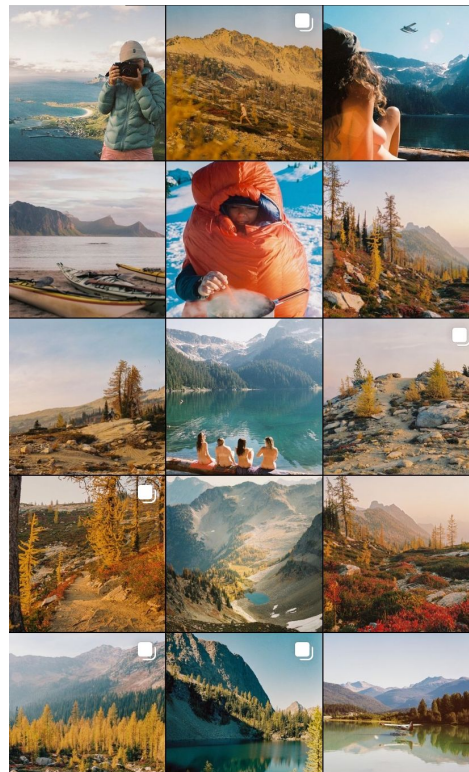
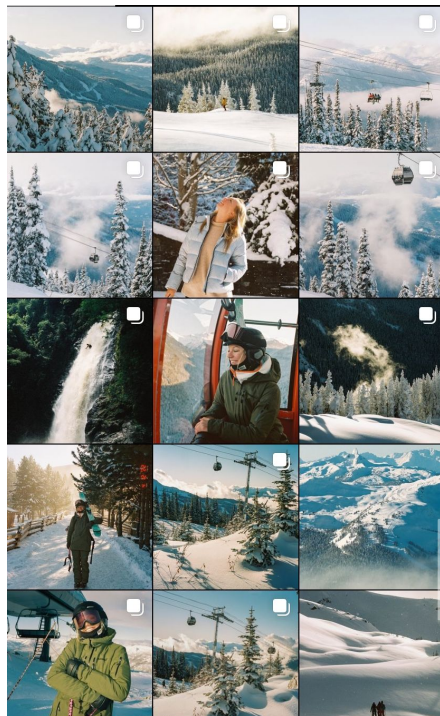

**CAPTACIÓN A PRIMERA VISTA CONTENIDO LLAMATIVO**

A photograph of Nivea Creme products against a solid blue background. Two large, round, blue tins are the central focus, each with the 'NIVEA' logo in white block letters and 'Creme' in a white script font below it. To the left, a smaller, partially open blue jar of Nivea Creme is visible, showing the white cream inside. In the background, a white ceramic vase with blue polka dots holds a small branch with dried, reddish-brown leaves. The scene is lit from the side, creating soft shadows and highlights on the products.

**NIVEA**  
*Creme*

**NIVEA**  
*Creme*



# Contacto

Alberto Bayo

albertobayoph@gmail.com  
619 691 903

