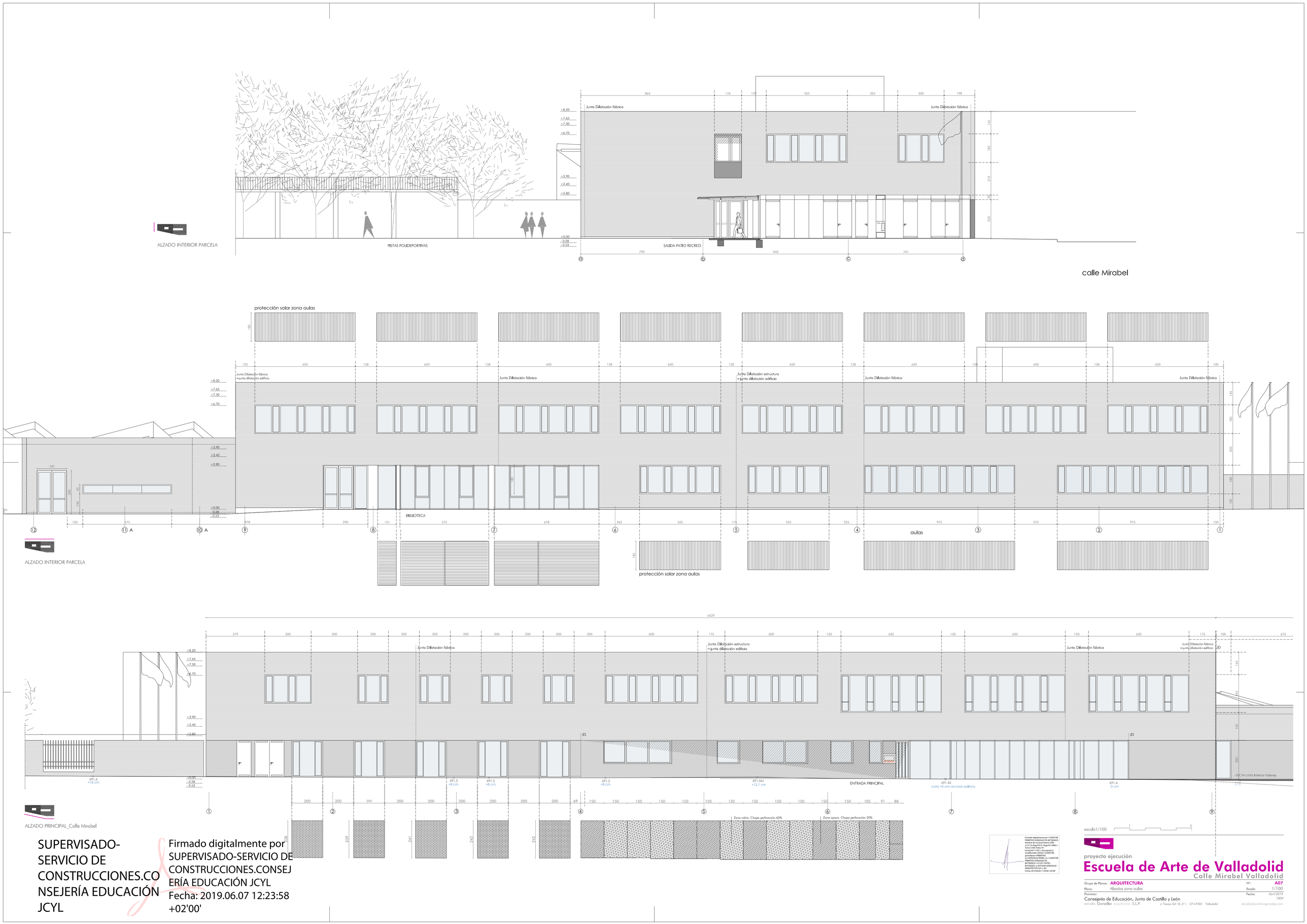

SUPERVISADO-SERVICIO DE CONSTRUCCIONES.CONSEJERÍA EDUCACIÓN JCYL

Firmado digitalmente por SUPERVISADO-SERVICIO DE CONSTRUCCIONES.CONSEJERÍA EDUCACIÓN JCYL
Fecha: 2019.06.07 12:23:58 +02'00'

proyecto ejecución

Escuela de Arte de Valladolid

Calle Mirabel Valladolid

Grupo de Planos:	ARQUITECTURA	Nº:	A07
Plano:	Alzados zona aulas	Escala:	1/100
Promotor:	Consejería de Educación, Junta de Castilla y León	Fecha:	Abril 2019

estudio González arquitectos S.L.P. c/ Teresa Gil 18, 6º i CP. 47002 Valladolid
estudio@primitivogonzalez.com