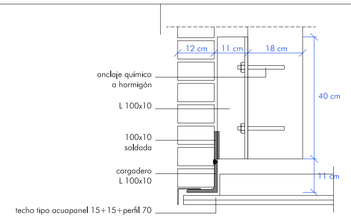

DETALLE CARGADERO
SALIDA NORESTE A PATIO
en planta baja
escala1/10

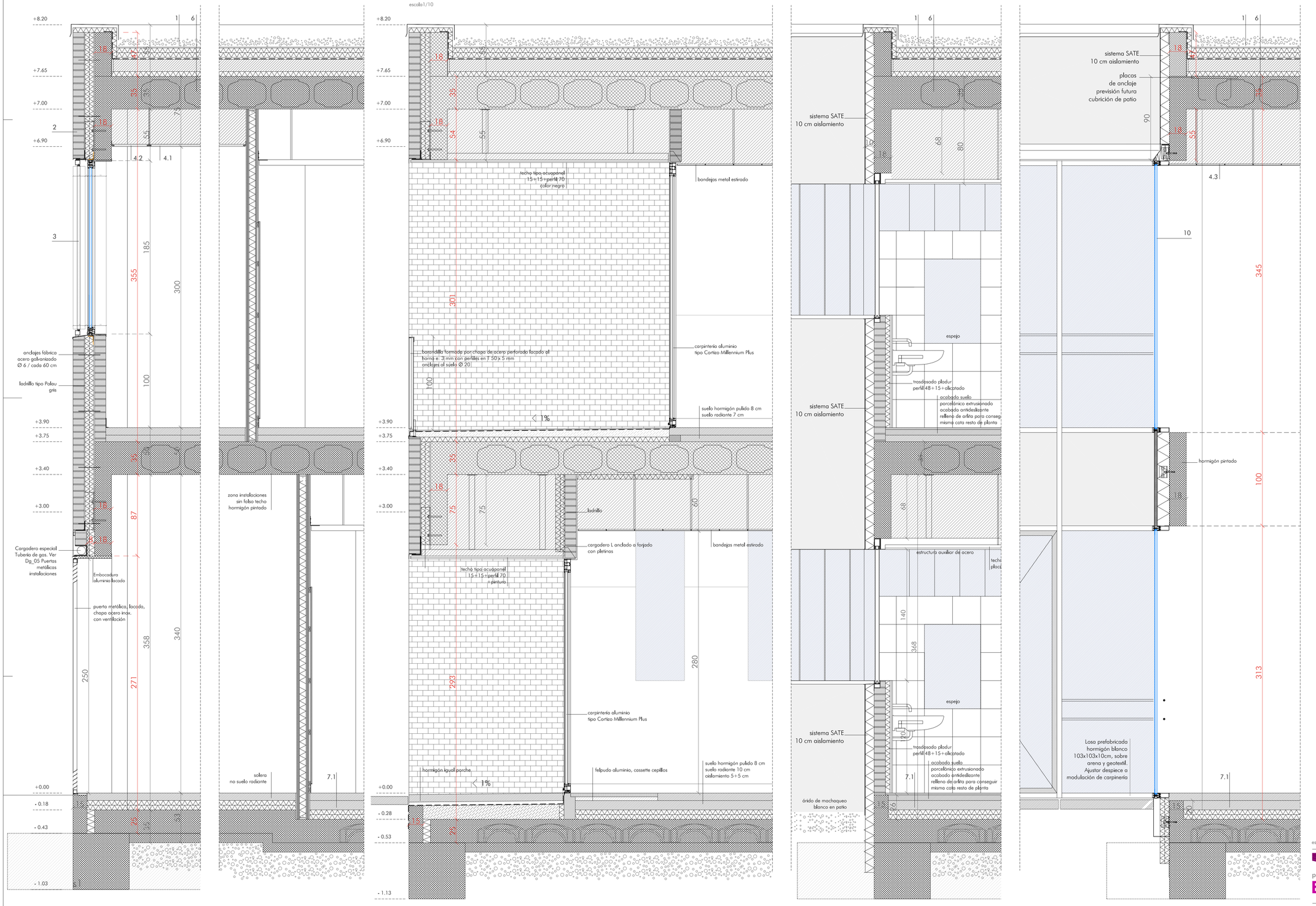

SUPERVISADO-SERVICIO DE CONSTRUCCIONES.CONSEJERÍA EDUCACIÓN JCYL
Firmado digitalmente por SUPERVISADO-SERVICIO DE CONSTRUCCIONES.CONSEJERÍA EDUCACIÓN JCYL
Fecha: 2019.06.07 12:30:28 +02'00'

1 Cubierta
- Grava color similar a la fachada
- Lámina separadora
- Aislamiento térmico poliestireno extruido 5+5 cm (+5 en antepecho)
- Lámina separadora
- Lámina impermeabilizante
- Imprimación
- Formación de pendientes hormigón aligerado
- Aislamiento térmico poliestireno extruido 5 cm
- Barrera de vapor

2 Fachada
- Albardilla chapa aluminio lacado 2 mm
- Hoja interior inferior. Antepecho fabrica 1/2 asta ladrillo cara vista enfoscado en cara caliente e:12mm.
- Hoja interior superior. (viga cargadero) hormigón 18 cm + pintura plástica
- Cargadero acero L 150x100x10 esmalte, anclado a la estructura
- cámara de aire 8mm
- Aislante fibra de vidrio 50+50, contrapeado anclada mecanicamente a paramento con rosetas
- Fabrica armada ladrillo Palau gris

3 Hueco ventana
- Protección solar, lamas verticales orientables (según orientación), aluminio lacado tipo Grandpanel P120
- Carpintería aluminio lacado, rotura de puente térmico tipo Cortizo COR-70 industrial RPT / lacado color diferenciado hoja / fijo
- Vidrio Climalit y stadip p baja 4+4/16/4+4
  p primera 6/16/4+4
- vierteaguas aluminio, lacado 2 mm
- parte superior goterón aluminio lacado 2 mm
- Embocadura interior aluminio lacado
-Premarco-bastidor y bandas de sellado en perímetro ventana para evitar infiltraciones

4 Techo
4.1- Falso techo acústico viruta de madera magnesita tipo Heraklith, parcial suspendido, remate perimetral, en aulas zonas según plano replanteo techos
4.2- Falso techo tipo pladur liso 15 mm, suspendido, pintado, zonas según plano replanteo techos
4.3- Falso techo vestíbulo metal estirado, perfilería oculta desmontable
4.4- Pasillos perfil U integración instalaciones cada 1,3m según plano replanteo techos

5 Solado
- Rodapié L aluminio lacado 100 x 20 X 3 fijado a paramento
- Hormigón pulido 8 cm
- Suelo radiante sobre base aislante y mortero específico

6 Forjados planta primera y planta segunda
- Losa hormigón aligerada, cuerpos huecos reciclados, e: 35cm

7 Forjado sanitario cota 0
7.1
- Paneles poliestireno extruido tipo Floormate machiembrado
- forjado tipo caviti 25 cm (cavitt c20)
- 10 cm hormigón de limpieza
- terreno mejorado

7.2
- Solera en zona instalaciones
- 10 cm hormigón de limpieza
- terreno mejorado

8 Estructura vertical
- Pilar hormigón visto, pintura plástica

FACHADA INTERIOR (PATIO)
9 Remate cubierta
- Mortero pendientes aligerado
- Murete hormigón 18 cm, enfoscado + aislante 5 cm. Poliestireno extruido (tipo Roof-mate) 5 cm
- placa previsión cubrición patio

10 Fachada
- Albardilla chapa aluminio lacada 2 mm.
- Perfilería muro cortina tubo acero y tapeta aluminio rotura puente térmico tipo CORTIZO
- panel composite aluminio lacado
- Zona superior sistema SATE (10 cm aislamiento) + perfil de remate

12 Pavimento patio:
- Losa prefabricada hormigón blanco 103x103x10cm, ajustar despiece a modulación de carpinería, sobre arena y junta abierta
- Tubería de drenaje con grava y geotextil, poro abierto

13 Tabiquería
- Tabique de tipo pladur 13 cm de espesor, según zonas
- Zócalo DM 620, laminado alta presión, 13 mm de espesor
- Rodapié aluminio lacado, L 100 x 20 x 2 mm

escala1/20

proyecto ejecución

Escuela de Arte de Valladolid

Calle Mirabel Valladolid

Grupo de Planos:	ARQUITECTURA	Nº:	A13
Plano:	Sección constructiva_zona Aulas_2	Escala:	1/20
Promotor:	Consejería de Educación, Junta de Castilla y León	Fecha:	Abril 2019
			1809

estudio González arquitectos S.L.P. c/ Teresa Gil 18, 6º i CP.47002 Valladolid estudio@primitivogonzalez.com