

NOMENCLATURA	L.1	L.2	L.3
LUCERNARIOS ESCALA 1:50			
UNIDADES	1	5	1
TIPO	"SISTEMA CORTIZO LUCERNARIO-VERANDA" O EQUIVALENTE, COMPUESTO POR MÓDULOS GENERALES REALIZADOS EN PERFILERIA DE ALUMINIO ANODIZADO Y TRATAMIENTO TÉRMICO T5 Y PERFILES ESPECÍFICOS DE PVC PARA ROTURA DE PUENTE TÉRMICO VIDRIO LAMINADO STADIP Y BAJO EMISIVO 5+5+12+3+3 CON LAMINA BUTIRAL.	"SISTEMA CORTIZO LUCERNARIO-VERANDA" O EQUIVALENTE, COMPUESTO POR MÓDULOS GENERALES REALIZADOS EN PERFILERIA DE ALUMINIO ANODIZADO Y TRATAMIENTO TÉRMICO T5 Y PERFILES ESPECÍFICOS DE PVC PARA ROTURA DE PUENTE TÉRMICO VIDRIO LAMINADO STADIP Y BAJO EMISIVO 5+5+12+3+3 CON LAMINA BUTIRAL. SISTEMA DE APERTURA MOTORIZADO	"SISTEMA CORTIZO LUCERNARIO-VERANDA" O EQUIVALENTE, COMPUESTO POR MÓDULOS GENERALES REALIZADOS EN PERFILERIA DE ALUMINIO ANODIZADO Y TRATAMIENTO TÉRMICO T5 Y PERFILES ESPECÍFICOS DE PVC PARA ROTURA DE PUENTE TÉRMICO VIDRIO LAMINADO STADIP Y BAJO EMISIVO 5+5+12+3+3 CON LAMINA BUTIRAL.

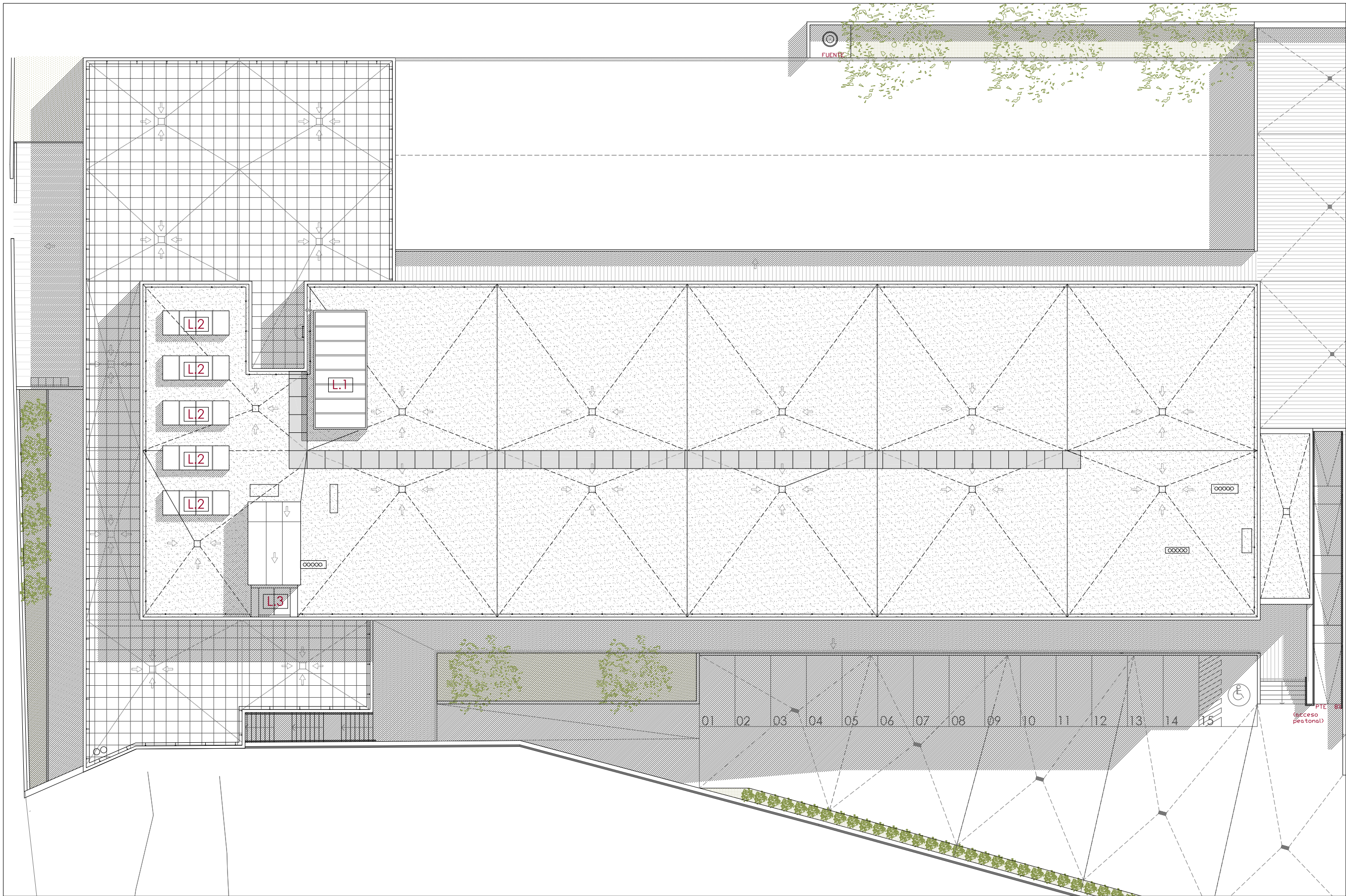

	DETALLE LUCERNARIO ESCALA 1:5
REMATE PERIMETRAL	
ENCUENTRO ENTRE PAÑOS	

PROYECTO DE EJECUCIÓN PARA LA CONSTRUCCIÓN DE UN EDIFICIO PARA CICLOS FORMATIVOS EN EL NUEVO INSTITUTO DE EDUCACIÓN SECUNDARIA DE SEGOVIA			
	PROMOTOR : JUNTA DE CASTILLA Y LEÓN. CONSEJERÍA DE EDUCACIÓN		
	SITUACIÓN : AVDA. VIA ROMA S/N Y C/ TERMINILLO 16. PARCELA "CASA DE GUARDAS"		
	UTE. LUIS FERREIRA VILLAR - CARLOS FERREIRA BORREGO		
	ARQUITECTOS: D. LUIS FERREIRA VILLAR D. CARLOS FERREIRA BORREGO		
CARPINTERIA EXTERIOR		LUCERNARIOS	E: 1:50 MAY21
C/ CORREHUELA 20-26 3ªA. 37001 SALAMANCA TFNO +34 923 264 932. WWW.FERREIRAARQUITECTOS.COM			