

ALZADO FRONTAL / PATIO ACCESO

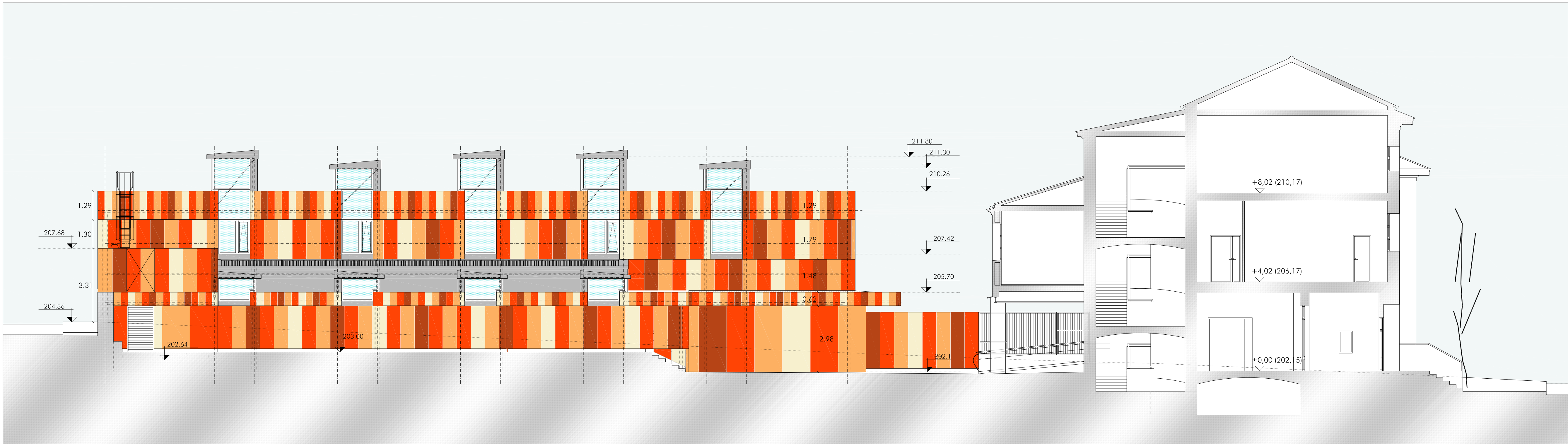

ALZADO LONGITUDINAL PATIO JUEGOS

Fecha	NOVIEMBRE 2015	PROYECTO PARA LA FINALIZACIÓN DE LA OBRA DE CONSTRUCCIÓN DE INSTALACIÓN DEPORTIVA DE USO EDUCATIVO CONVARTIDO "EL PEÑASCAL" SEGOVIA	félix trapero ARQUITECTO	
Elaborado				
Revisado				
Aprobado				
CLIENTE		EL ARQUITECTO		
CONSEJERÍA DE EDUCACIÓN JUNTA DE CASTILLA Y LEÓN		Félix Trapero Rodríguez		
TRABAJO		Nº Plano	Señalam o	
PROYECTO DE EJECUCIÓN		ALZ-F2		
TÍTULO		Escala	Formato	
ALZADOS FRONTAL PATIO ACCESO Y ALZADO LONGITUDINAL PATIO JUEGOS		1/100	A1	
		Ref. Proyecto	15/08	