

SECCIÓN H-H'
SECCIÓN F-F'
SECCIÓN G-G'

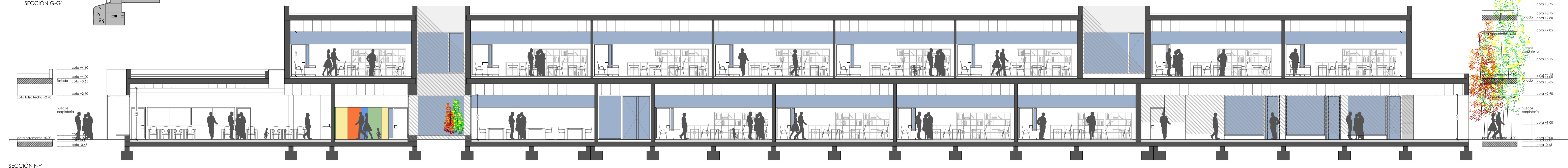

SECCIÓN F-F'

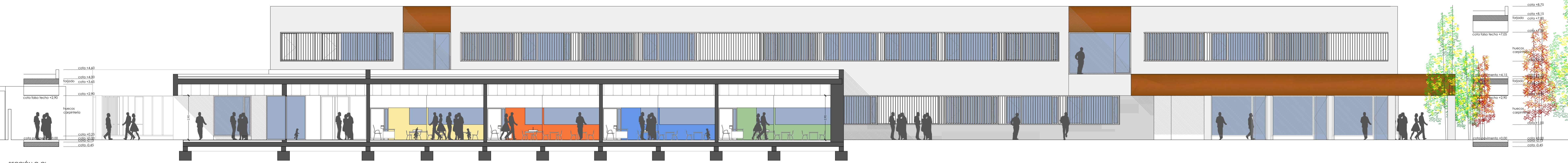

SECCIÓN G-G'

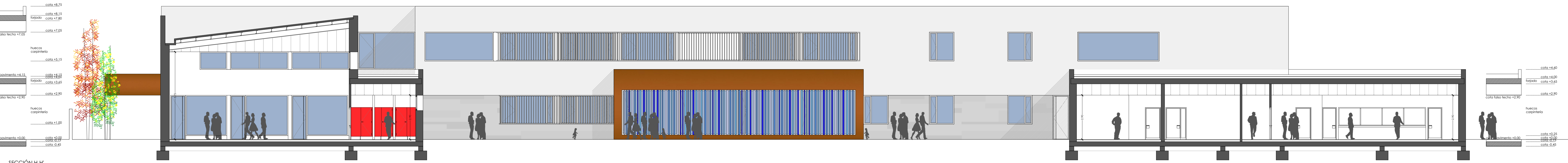

SECCIÓN H-H'

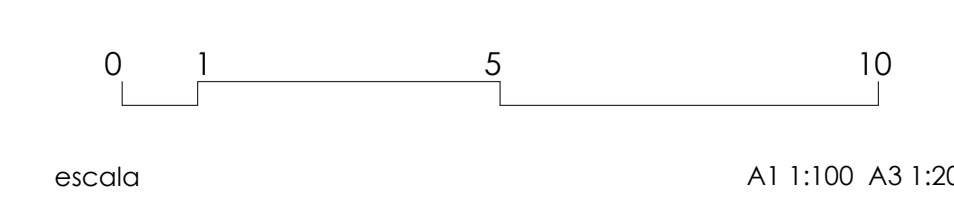

PROYECTO DE EJECUCIÓN PARA LA CONSTRUCCIÓN DEL COLEGIO DE EDUCACIÓN INFANTIL Y PRIMARIA EN BARRIO VILLIMAR DE BURGOS
SITUACIÓN: PARCELA QL1-B U.A. U.E.51.01 CAMINO DE LA PLATA SGR. DE 5405801 BURGOS
EXPEDIENTE : A2018/000418 - junio 2019

arquitecto
lorenzo muñoz vicente

PLANO DE ARQUITECTURA
alzados y secciones 2

