

- LEYENDA FONTANERÍA
- DEPÓSITO ACUMULADOR
 - RED DE AGUA FRIA
 - RED DE FLUXORES
 - RED DE AGUA CALIENTE
 - RED DE RETORNO
 - RED DE RIEGO
 - RED DE AGUA PARA FUENTES
 - RED DE AGUA CONEXIÓN GENERAL
 - ⊕ VALVULA DE PURGA
 - ⊕ GRIFO DE VACIADO
 - ⊕ LLAVE DE PASO
 - ⊕ VALVULA DE RETENCIÓN
 - ⊕ FLUXORES Y LLAVE DE APARATO
 - ⊕ GRIFO
 - ⊕ ARQUETA
 - CONDUCTO VERTICAL
 - DEPÓSITO ACUMULADOR FLUXORES
 - DIFUSOR SECTORIAL EMERGENTE
 - TUBERÍA DE RIEGO POR GOTEO
 - BOCA DE RIEGO
 - ⊕ VALVULA REDUCTORA DE PRESIÓN
 - ⊕ GRUPO DE PRESION
 - DEPÓSITO DE PRESION
 - ⊕ VÁLVULA DE TRES VÍAS

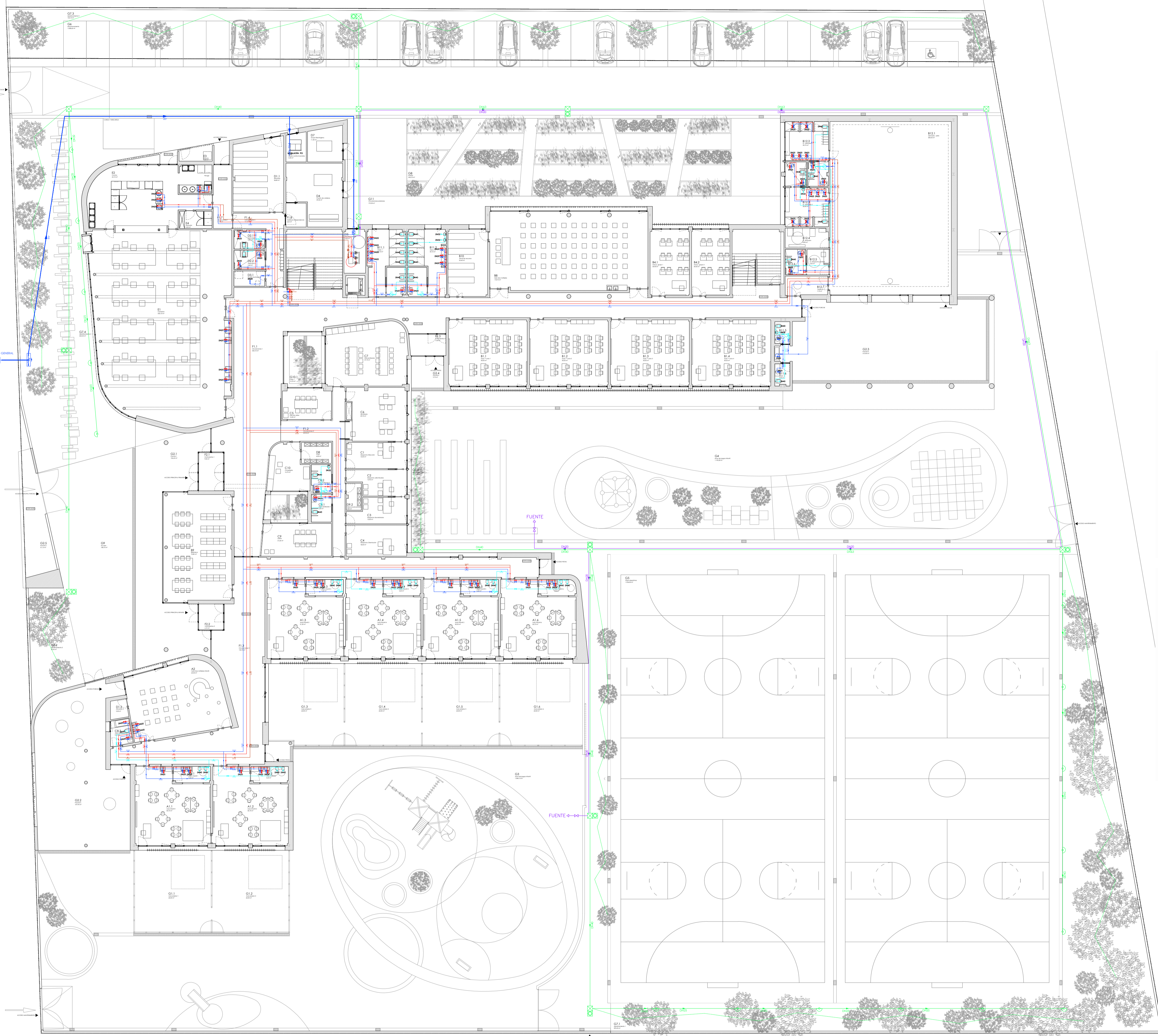

PROYECTO DE EJECUCIÓN PARA LA CONSTRUCCIÓN DEL COLEGIO DE EDUCACIÓN INFANTIL Y PRIMARIA EN BARRIO VILLIMAR DE BURGOS
 SITUACIÓN: PARCELA QL1-B U.A. U.E.51.01 CAMINO DE LA PLATA SGR. DE 5605801 BURGOS
 EXPEDIENTE: A2018/000418 - junio 2019

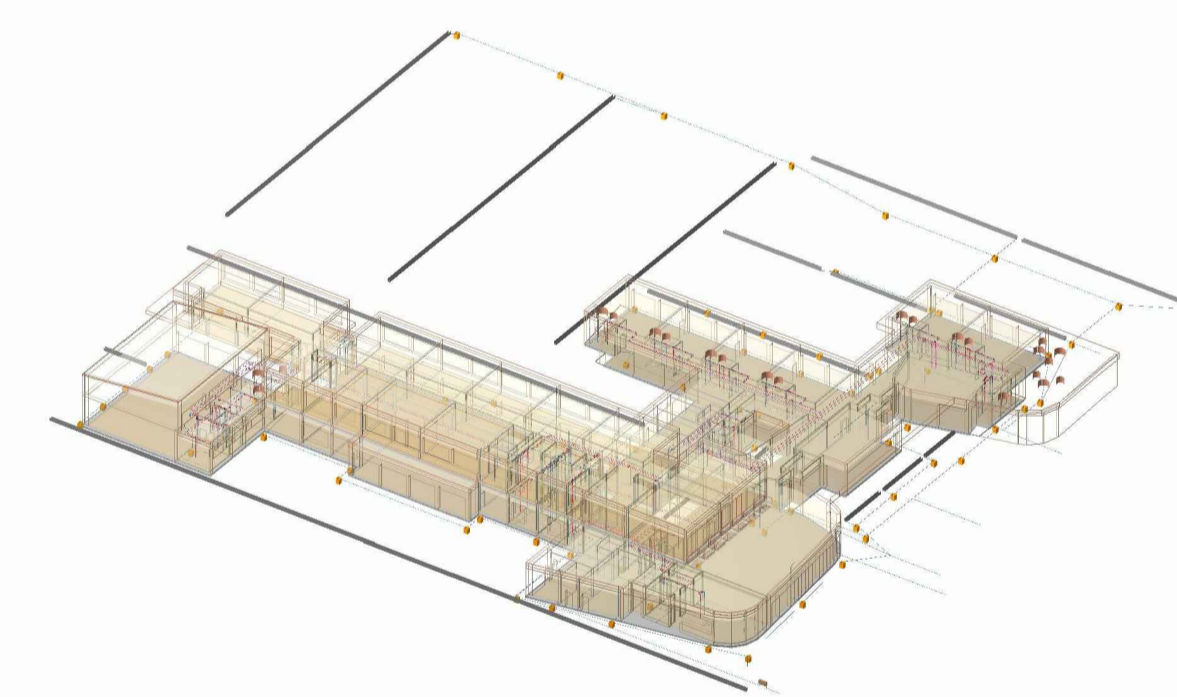
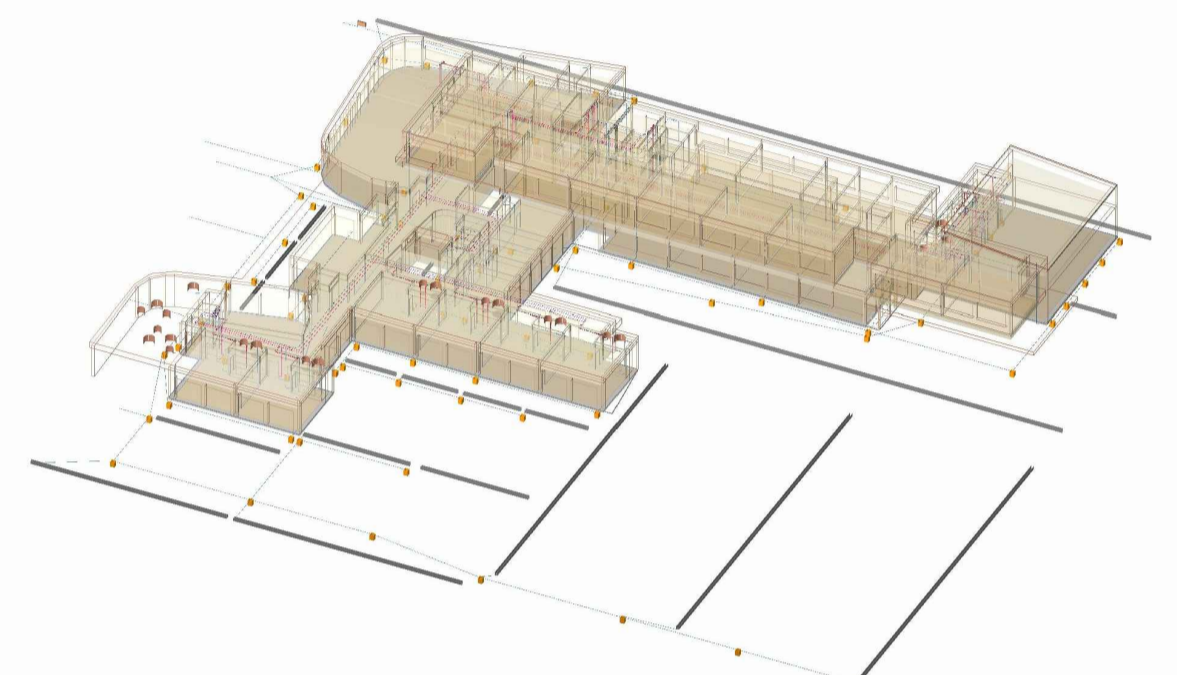

PLANO DE INSTALACIONES fontanería y riego - p. baja **IF01**

arquitecto
lorenzo muñoz vicente

escala 0 5 10 20
A1 1:200 A3 1:400

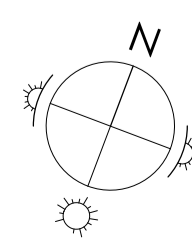

CALLE SIN NOMBRE