

LEYENDA VALLADO

- vallado fachada principal
- vallado fachada secundaria
- puertas de vallado
- vallado zona de juegos
- vallado aulas exteriores
- parabolones pistas
- muros de hormigón

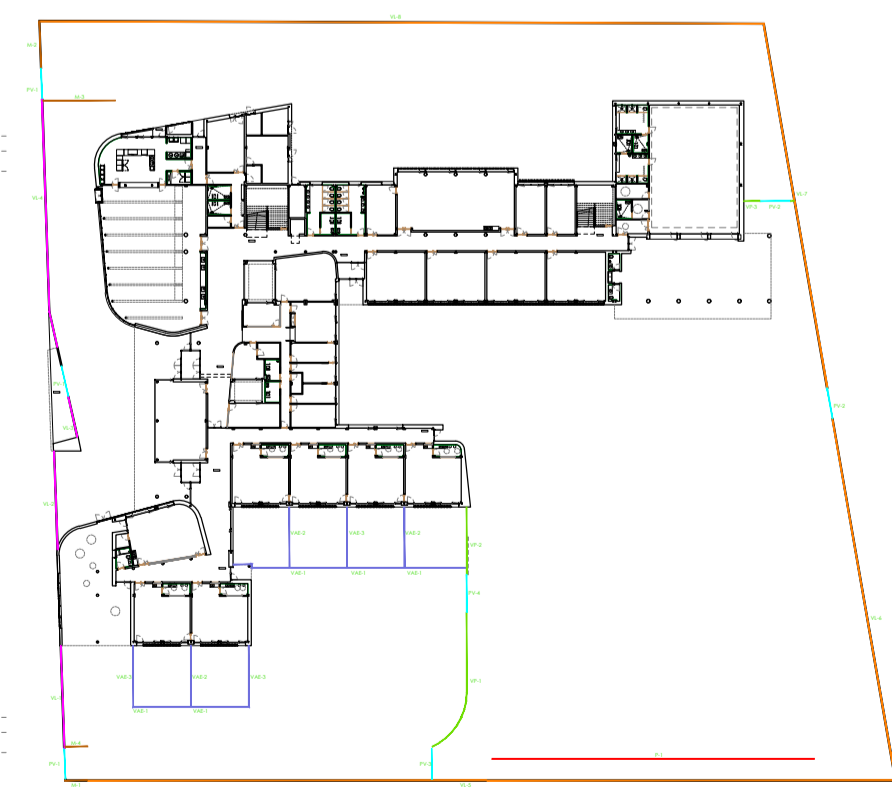

PROYECTO DE EJECUCIÓN PARA LA CONSTRUCCIÓN DEL COLEGIO DE EDUCACIÓN INFANTIL Y PRIMARIA EN BARRIO VILLIMAR DE BURGOS  
 SITUACIÓN: PARCELA QL1-B U.A. U.E.S1.01 CAMINO DE LA PLATA SGR. DE 5605801 BURGOS  
 EXPEDIENTE: A2018/000418 - junio 2019



escala 0 1 2 5  
 A1 1:75 A3 1:150

arquitecto  
 lorenzo muñoz vicente

PLANO DE URBANIZACIÓN  
 vallados - fachadas secundarias **U06**