

**Guía del
estudiante**

**OFERTA
EDUCATIVA**

León

CURSO

09/10



**Junta de
Castilla y León**

Guía del estudiante

OFERTA
EDUCATIVA

León

CURSO

09/10

© Junta de Castilla y León
Consejería de Educación
Dirección Provincial de Educación de León

Edición: Enero de 2009

Maquetación: dDC, Diseño y Comunicación
Diseño cubierta: Soldegato, Laboratorio de ideas
Imprime: Gráficas Varona

Printed in Spain. *Impreso en España*

D.L.: S.339-2009

Las posibles modificaciones y/o incorporaciones de las nuevas enseñanzas serán facilitadas en los centros respectivos y en la Dirección Provincial de Educación.

Pueden colaborar enviando a la Dirección Provincial de Educación sus correcciones, nuevos datos y sugerencias. Esta publicación tiene carácter meramente informativo.

Presentación	5
Estructura del Sistema Educativo	7
Proceso de Admisión de Alumnos	8
Educación Infantil y Primaria	15
Educación Secundaria Obligatoria	24
Bachillerato	26
Formación Profesional	28
Ciclos Formativos de Grado Medio	29
Ciclos Formativos de Grado Superior	30
Programas de Cualificación Profesional Inicial	31
Atención a la Diversidad	49
Centros Rurales de Innovación Educativa (CRIE)	52
Atención Educativa Domiciliaria	53
Enseñanzas de Régimen Especial	
Escuelas Oficiales de Idiomas	53
Escuelas de Arte	54
Escuelas Musicales	57
Enseñanzas de Danza	58
Enseñanzas de Arte Dramático	59
Educación para las Personas Adultas	59
Acceso a la Universidad	65
Residencias de Estudiantes	71
Direcciones de Interés	71

La amplitud y diversidad de la oferta de nuestro sistema educativo en cuanto a opciones modalidades y tipos de enseñanza hacen de la información una herramienta y un recurso imprescindible para los alumnos que se enfrentan a la toma de decisiones sobre su futuro académico, algunas de ellas de gran transcendencia, como ocurre cuando se produce un cambio de etapa educativa, comienzan nuevos estudios o se incorporan a la vida laboral.

La Junta de Castilla y León, a través de la Consejería de Educación, pone a disposición del alumnado, familias y profesorado esta Guía, cuya finalidad es la de facilitar este tipo de elección, mediante una relación completa de las opciones educativas que se ofrecen en las distintas provincias y localidades de nuestra Comunidad.

En esta publicación los estudiantes y sus familias encontrarán la **Oferta Educativa del curso académico 2009-2010**, una información que pueden contrastar y completar en el portal de Educación (www.educa.jcyl.es), y con el asesoramiento de las tutorías y los Departamentos de Orientación de los centros.

Esperamos que los escolares encuentren en esta Guía una valiosa ayuda a la hora de perfilar su trayectoria académica y formativa, personalizando así un proceso educativo que les permita proyectar su vida con madurez y criterio.

JUAN JOSÉ MATEOS OTERO
CONSEJERO DE EDUCACIÓN

Estructura del Sistema Educativo

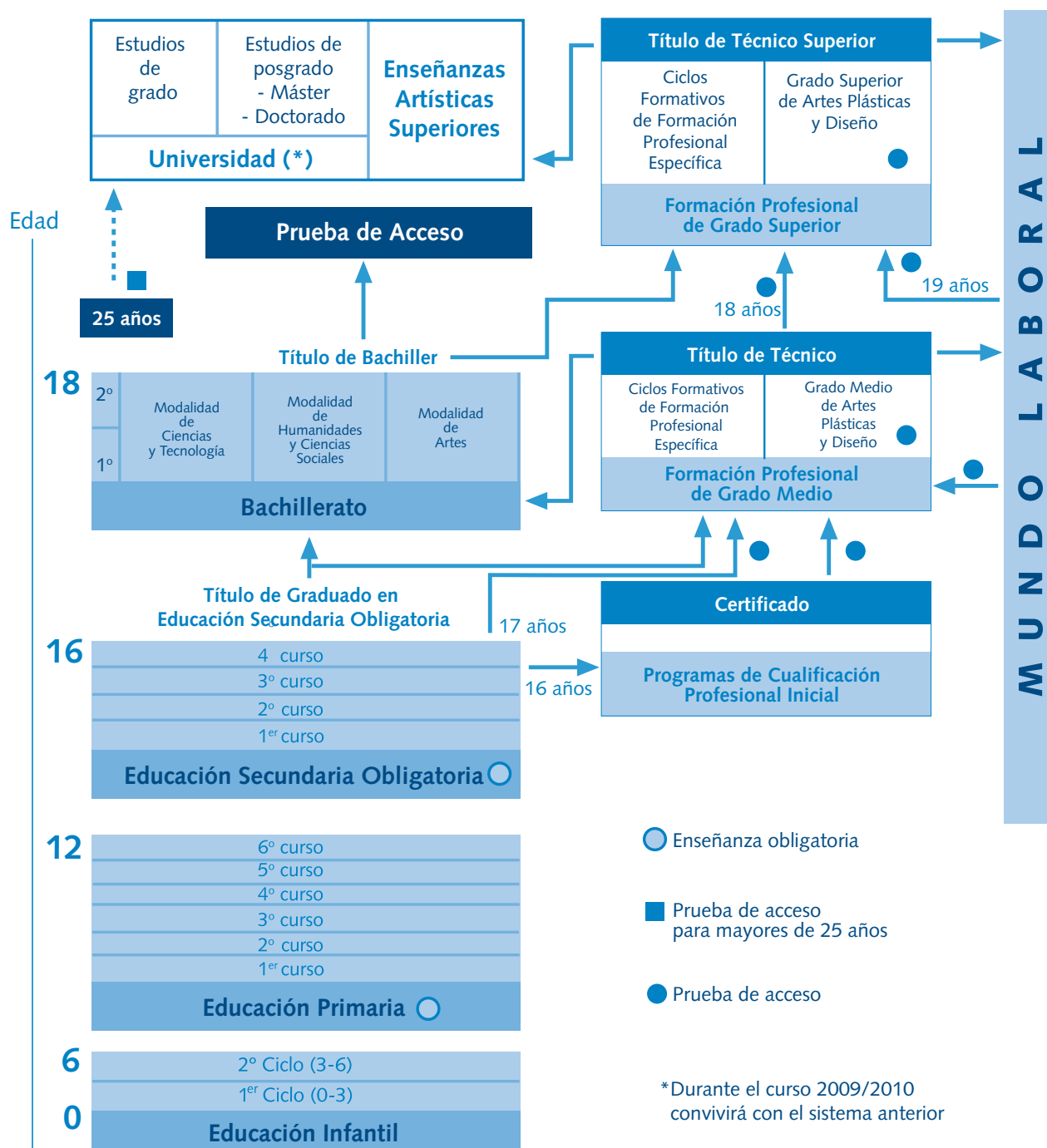



PROCESO DE ADMISIÓN DE ALUMNOS

NORMATIVA

El procedimiento para la admisión de alumnos está establecido en:

- El **DECRETO 17/2005**, de 10 de febrero, por el que se regula la admisión del alumnado en centros docentes sostenidos con Fondos Públicos de la Comunidad de Castilla y León. (BOCyL 14-02-2005)
- El **DECRETO 8/2007**, de 25 de enero, por el que se modifica el Decreto 17/2005, de 10 de febrero, por el que se regula la admisión del alumnado en centros docentes sostenidos con Fondos Públicos de la Comunidad de Castilla y León. (BOCyL 31-01-2007)
- **CORRECCIÓN** de errores del Decreto 8/2007, de 25 de enero, por el que se modifica el Decreto 17/2005, de 10 de febrero, por el que se regula la admisión del alumnado en centros docentes sostenidos con Fondos Públicos de la Comunidad de Castilla y León. (BOCyL 1-02-2007)
- La **ORDEN EDU/184/2005**, de 15 de febrero, por la que se desarrolla el proceso de admisión del alumnado en los centros docentes que impartan, sostenidos con fondos públicos, enseñanzas de Educación Infantil, Primaria, Secundaria Obligatoria y Bachillerato en la Comunidad de Castilla y León. (BOCyL 17-02-2005)
- La **ORDEN EDU/66/2006**, de 23 de enero, por la que se modifica la Orden EDU/184/2005, de 15 de febrero, por la que se desarrolla el proceso de admisión del alumnado en los centros docentes que impartan, sostenidas con fondos públicos, enseñanzas de Educación Infantil, Primaria, Secundaria Obligatoria y Bachillerato en la Comunidad de Castilla y León. (BOCyL 27-01-2006)
- La **ORDEN EDU/133/2007**, de 1 de febrero, por la que se modifica la Orden EDU/184/2005, de 15 de febrero, por la que se desarrolla el proceso de admisión del alumnado en los centros docentes que impartan, sostenidas con fondos públicos, enseñanzas de Educación Infantil, Primaria, Secundaria Obligatoria y Bachillerato en la Comunidad de Castilla y León. (BOCyL 1-02-2007)
- La **ORDEN EDU/2075/2008**, de 27 de noviembre, por la que se modifica la Orden EDU/184/2005, de 15 de febrero, por la que se desarrolla el proceso de admisión del alumnado en los centros docentes que impartan, sostenidas con fondos públicos, enseñanzas de Educación Infantil, Primaria, Secundaria Obligatoria y Bachillerato en la Comunidad de Castilla y León. (BOCyL 4-12-2008)
- La **RESOLUCIÓN de 17 de febrero de 2005**, de la Dirección General de Planificación y Ordenación Educativa, por la que se dictan instrucciones relativas a los procesos de admisión y matriculación de alumnos en centros docentes sostenidos con fondos públicos de Educación Infantil, Primaria, Secundaria Obligatoria y Bachillerato de la Comunidad de Castilla y León. (BOCyL 18-02-2005)
- La **RESOLUCIÓN de 23 de enero de 2006**, de la Dirección General de Planificación y Ordenación Educativa, por la que se modifica la Resolución de 17 de febrero de 2005, de la misma Dirección General, por la que se dictan instrucciones relativas a los procesos de admisión y matriculación de alumnos en centros docentes sostenidos con fondos públicos de Educación Infantil, Primaria, Secundaria Obligatoria y Bachillerato de la Comunidad de Castilla y León. (BOCyL 27-01-2006)
- La **RESOLUCIÓN de 1 de febrero de 2007**, de la Dirección General de Planificación y Ordenación Educativa, por la que se modifica la Resolución de 17 de febrero de 2005, de la misma Dirección General, por la que se dictan instrucciones relativas a los procesos de admisión y matriculación de alumnos en centros docentes sostenidos con fondos públicos de Educación Infantil, Primaria, Secundaria Obligatoria y Bachillerato de la Comunidad de Castilla y León. (BOCyL 2-02-2007)
- La **RESOLUCIÓN de 5 de diciembre de 2008**, de la Dirección General de Planificación, Ordenación e Inspección Educativa, por la que se concreta la gestión de los procesos de admisión y matriculación del alumnado en centros docentes sostenidos con fondos públicos que impartan enseñanzas de segundo ciclo de Educación Infantil, Educación Primaria, Educación Secundaria Obligatoria y Bachillerato de la Comunidad de Castilla y León, para el curso 2009/2010. (BOCyL 15-12-2008)
- La **ORDEN EDU/1496/2005**, de 7 de noviembre, por la que se desarrolla el proceso de admisión del alumnado en centros docentes que impartan enseñanzas Artísticas y de Idiomas sostenidas con fondos públicos en la Comunidad de Castilla y León. (BOCyL 14-11-2005)
- La **ORDEN EDU/472/2007**, de 13 de marzo, por la que se modifica la Orden EDU/1496/2005, de 7 de noviembre, por la que se desarrolla el proceso de admisión del alumnado en centros docentes que impartan enseñanzas Artísticas y de Idiomas sostenidas con fondos públicos en la Comunidad de Castilla y León. (BOCyL 19-03-2007)
- **ORDEN EDU/426/2008**, de 12 de marzo, por la que se modifica la Orden EDU/1496/2005, de 7 de noviembre, por la que se desarrolla el proceso de admisión del alumnado en centros docentes que impartan enseñanzas Artísticas y de Idiomas sostenidas con fondos públicos en la Comunidad de Castilla y León. (BOCyL 14-03-2008)

El proceso de admisión en las enseñanzas de Educación Infantil, Primaria, Secundaria Obligatoria y Bachillerato se divide en dos fases: reserva de plaza y libre elección de centro.

RESERVA DE PLAZA

En el proceso de reserva de plaza participarán los alumnos de Educación Infantil (5 años) que accedan a 1º de Educación Primaria y los alumnos de 6º de Primaria que vayan a cursar 1º de Educación Secundaria Obligatoria que tengan que cambiar de centro para cursar las enseñanzas sostenidas con Fondos Públicos.

Los centros facilitarán a las familias o tutores legales de los alumnos, que finalizan sus estudios en ese centro, la relación de los centros a los que se encuentran adscritos, las vacantes de que disponen y el baremo que se aplicará en este proceso, así como el modelo de solicitud de reserva de plaza.

Plazo de presentación de solicitudes: del 3 al 10 febrero de 2009.

LIBRE ELECCIÓN DE CENTRO

Participarán los alumnos siempre que se trate de uno de los siguientes supuestos:

- Iniciación de enseñanzas sostenidas con fondos públicos.
- Cambio de un centro a otro para cursar el mismo u otro nivel educativo.
- Elección de un centro que imparta E. Primaria o Secundaria Obligatoria distinto de aquel en el que hubiera obtenido reserva de plaza (la obtención de una plaza, a través de este proceso en un centro diferente al que le corresponda, supone la pérdida de la plaza reservada).

Los centros facilitarán a las familias o tutores legales de los alumnos que finalizan sus estudios en ese centro las vacantes de que disponen y el baremo que se aplicará en este proceso, así como el modelo de solicitud de libre elección.

Plazo de presentación de solicitudes: del 24 de marzo al 17 de abril de 2009.

BAREMACIÓN

Cuando no existan plazas suficientes para atender todas las solicitudes se aplicará el siguiente baremo:

1. Proximidad al domicilio	
1.1. Área de influencia	5
1.2. Áreas limítrofes	2
1.3. Otras	0
2. Hermanos matriculados en el centro o padres o tutores legales que trabajen en él	
2.1. Primero	5
2.2. Segundo y siguientes	3
2.3. Por tener a alguno de los padres o tutores trabajando en el centro	5
3. Rentas anuales de la unidad familiar	
3.1. Inferior o igual a IPREM	0,5
3.2. Superior a IPREM	0
4. Discapacidad (máximo 2 puntos)	
4.1. En el alumno	1
4.2. En alguno de sus padres o hermanos (máximo 1)	0,5 cada uno
5. Para enseñanzas de Bachillerato, expediente académico de 3º de ESO	
Nota numérica con un decimal	
6. Condición legal de familia numerosa	
6.1. General	1
6.2. Especial	1,5
7. Otra circunstancia objetiva y justificada establecida por el Consejo Escolar del centro y autorizada por la Dirección Provincial de Educación	
.....	0,75



Los alumnos con necesidades educativas especiales serán escolarizados, en función de sus características y atendiendo a los informes emitidos por los equipos de profesionales competentes en la materia y al parecer de los padres o tutores legales, en grupos ordinarios, en las aulas especializadas en centros ordinarios, en centros de educación especial o en escolarización combinada.

LISTAS DE ALUMNOS ADMITIDOS Y EXCLUIDOS

Los centros donde se presenten las solicitudes publicarán un listado provisional de baremo con la puntuación por apartados correspondiente a cada alumno. Frente a esta baremación se podrá reclamar en el plazo de tres días. Trascurrido este plazo, los centros de destino publicarán el listado definitivo adjudicando las vacantes.

Una vez terminado el proceso ordinario de admisión las Comisiones de Escolarización adjudicarán las plazas vacantes a los alumnos excluidos (o al resto de alumnos).

MATRICULACIÓN

Plazo Ordinario

Infantil y Primaria: del 15 al 26 de junio de 2009.

Secundaria Obligatoria y Bachillerato: del 29 de junio al 10 de julio de 2009.

Plazo Extraordinario

Secundaria Obligatoria y Bachillerato: del 1 al 9 de septiembre de 2009.

ZONAS DE INFLUENCIA

Las **zonas de influencia** de los centros de Segundo Ciclo de Educación Infantil, Primaria y Secundaria que se encuentren adscritos entre ellos será la misma y las zonas de influencia para los centros públicos y privados concertados de un mismo municipio o ámbito territorial serán coincidentes. Todas las localidades se constituyen en zona única salvo las ciudades de León.

En los anexos se ofrece la distribución de estas localidades:

Anexo I: Zonas de la ciudad de León.

Anexo II: Escolarización con servicio de transporte en los IES de León.

Anexo III: Escolarización con servicio de transporte en los IES de Ponferrada.

Anexo IV: Escolarización en la Escuela de Arte y Bachillerato de Artes del IES Gil y Carrasco de Ponferrada.

Anexo V: Centros para la escolarización del alumnado con enfermedad crónica que afecte al sistema digestivo, endocrino o metabólico de las localidades con más de un centro.

Los IES que impartan las distintas modalidades de Bachillerato tendrán como zona de influencia la zona, localidad o comarca según la implantación de esa modalidad de Bachillerato.

Ha de tenerse en cuenta que los alumnos de **los Colegios Públicos de Educación Primaria se adscriben a los Institutos de Educación Secundaria de la zona de influencia** y los alumnos de los **Colegios Privados Concertados se adscriben a los correspondientes de la misma titularidad**.

Todos los centros, con anterioridad al plazo fijado para la admisión del alumnado, publicarán en sus tablones de anuncios el ámbito territorial que comprende su ámbito de influencia. Asimismo, pondrán a disposición de quien lo solicite, la información referida a las características de su oferta educativa, su proyecto educativo, su normativa de régimen interior... Información que no podrá contener valoraciones sobre el nivel socioeconómico y cultural de las familias con hijos ya escolarizados en el centro.

ZONAS DE INFLUENCIA DE LA CIUDAD DE LEÓN

El mapa de la ciudad de León se modifica para el curso escolar 2009-10 de la siguiente forma:

• **Domicilios delimitados por la mediana de las siguientes calles:**

- Entrevías
- Avda. Astorga
- Avda. Palencia
- Pza. Guzmán
- Avda. Ordoño II
- Pza. Santo Domingo
- Pza. San Marcelo
- Calle Ancha
- Pza. de Regla
- Puerta Obispo
- San Pedro
- La Serna

• **Zona I. Ámbito Norte. Centros de la Zona:**

- IES Eras de Renueva
- IES Juan de Enzina
- IES Ordoño II
- IES Legio VII
- IES Claudio Sánchez Albornoz
- CP Antonio Valbuena
- CP Quevedo
- CP Camino del Norte
- CP Anejas
- CP San Isidoro
- CP La Palomera
- CP Cervantes
- CP Ponce de León
- CPC Divina Pastora
- CPC Marista San José
- CPC San José. Agustinas

- CPC Leonés
- CPC Sgdo. Corazón, Carmelitas
- CPC La Asunción
- CPC Marista, Champagnat
- CPC Sgdo. Corazón, Jesuitas
- CPC Santa Teresa
- CPC Discípulas de Jesús
- CPC Ntra. Sra. del Carmen, Carmelitas

• **Zona II. Ámbito Sur. Centros de la Zona:**

- IES Giner de los Ríos
- IES Lancia
- IES Padre Islal
- IES Antonio García Bellido
- CP Puente Castro
- CP Luis Vives
- CP Javier
- CP San Claudio
- CP La Granja
- CP Antonio González de Lama
- CP Lope de Vega
- CP Padre Manjón
- CP Gumersindo Azcárate
- CPC Virgen Blanca
- CPC Jesús Maestro
- CPC Santa M.^a de Carbajal
- CPC San Juan de la Cruz
- CPC San Francisco. Bachillerato
- CPC Ntra. Madre del Buen Consejo. Agustinos
- CPC Don Bosco. Bachillerato

NOTAS

- 1ª. Los alumnos de los Colegios Privados Concertados se adscriben a los correspondientes de la misma titularidad y a los centros sostenidos con fondos públicos de la zona en caso de cambio de régimen económico.
- 2ª. Para el Bachillerato de la Modalidad de Tecnología (2º curso), el IES Giner de los Ríos tendrá como zona de influencia toda la ciudad de León.
- 3ª. Los alumnos de los Colegios Públicos de Educación Primaria se adscriben a los Institutos de Educación Secundaria.
- 4ª. Los alumnos de los Colegios Privados Concertados se adscriben a los correspondientes de la misma titularidad.



ESCOLARIZACIÓN DEL ALUMNADO DE EDUCACIÓN SECUNDARIA OBLIGATORIA EN LOS INSTITUTOS DE EDUCACIÓN SECUNDARIA DE LEÓN CON SERVICIO DE TRANSPORTE CIUDAD DE LEÓN

IES GIL Y CARRASCO

San Cristóbal
Lombillo
Villar de los Barrios
San Clemente de Valdueza
Villanueva de Valdueza
San Lorenzo
Otero de Ponferrada
Puente de Boeza
Cobrana
Congosto
San Miguel de las Dueñas
Almázcara
Onamio
Molinaseca
Campo de Ponferrada
Urbanización Patricia
Puente Escaril

IES EUROPA

Orellán
Las Médulas
Carucedo
Borrenes
San Juan de Paluezas
Villavieja
Santalla
Priaranza del Bierzo
Rimor
Torál de Merayo
Villalibre de la Jurisdicción
La Martina
Dehesas

IES VIRGEN DE LA ENCINA

IES ÁLVARO DE MENDAÑA
Sancedo
Cueto
Cortiguera
San Andrés de Montejos
Cabañas Raras
Columbrianos
Compostilla
Finolledo
Fresnedo
Cabañas de la Dornilla
Cubillos del Sil
Bárcena del Bierzo

IES FUENTESNUEVAS

Hervededo
La Válgoma
Narayola
Camponaraya
Barrio IFA

La dirección de los IES expedirá únicamente carnet al alumnado que se encuentre matriculado en el centro y proceda de las localidades que le corresponden u otras nuevas de lugares intermedios de la ruta.

Esta información deberá hacerse llegar a todos los alumnos en el período de solicitud de plaza y matrícula.

En el caso de que el alumnado proceda de alguna localidad no relacionada, de algún caserío o zona despoblada, se establecen los criterios siguientes:

- 1º. La zona de los IES Giner de los Ríos y Lancia viene determinada por el ángulo formado por los ríos Porma y Esla, teniendo su inicio en la localidad de Vegas del Condado hasta Villarroaño y de ésta a Puente Castro.
- 2º. La zona del IES Ordoño II comenzará en la localidad de Santa María del Monte del Condado y, por el río Torío, comenzará en Coladilla.

**ESCOLARIZACIÓN DEL ALUMNADO EN LA ESCUELA DE ARTE
Y EL IES GIL Y CARRASCO (BACHILLERATO DE ARTE)****IES CLAUDIO
SÁNCHEZ ALBORNOZ**

Escuela Hogar San Cayetano
Localidades de la línea FEVE
Coladilla
Vegacervera
Villalfeide
Serrilla
Matallana
Robles de la Valcueva
Pardavé
Pedrún
MATueca
Fontanos
Garrafe de Torío
Palazuelo
San Feliz de Torío
Villasinta
Villaquilambre
Navatejera

IES GINER DEL LOS RÍOS**IES LANCIA**

Alija de la Ribera
Arcahueja
Castrillo de la Ribera
Corbillos de la Sobarriba
Las Lomas
Mancilleros
Marialba de la Ribera
Marne
Moral del Condado
Paradilla de la Sobarriba
Puente Castro
Represa del Condado
Roderos
San Cipriano del Condado

San Justo de las Regueras
Sanfelismo
Santa Olaja de la Ribera
Santa Olaja del Porma
Secos del Porma
Puente Villarente
Solanilla de la Sobarriba
Toldanos
Valdelafuente
Valdesogo
Vegas del Condado
Villacil
Valdefresno
Villafruela del Porma
Villaboñe
Villamayor del Condado
Villarroañe
Villaseca de la Sobarriba
Villturiel

IES ORDOÑO II

Abadengo de Torío
Canalejas
Carbajosa
Castrillino
Garrafe de Torío
Manzaneda de Torío
Navatejera
Palacio de Torío
Palazuelo de Torío
Robledo de Torío
Ruiforcos
San Feliz de Torío
Santa María del Monte
Santovenia del Monte
Villafeliz de la Sobarriba
Villamoros de las Regueras
Villanueva del Árbol

Villaobispo de las Regueras
Villaquilambre
Villarodrigo de las Regueras
Villasinta de Torío
Villavente
Villaverde de Abajo
Villaverde de Arriba
Localidades de la línea FEVE

**IES ANTONIO
GARCÍA BELLIDO**

Fresnedillo del Monte
Valdevimbre
Ardón
Vega de Infanzones
Villa Soto
Grulleros
Torneros del Bernesga
Vilecha
Trobajo del Cerecedo
Viloria de la Jurisdicción
Onzonilla
Cembranos
Banuncias
Ardoncino
Antimio de Abajo
Villanueva del Carnero
Ribaseca
Mozóndiga
Chozas de Arriba
Chozas de Abajo
Antimio de Arriba
Quintana Raneros
Santovenia de la Valduncina
Oteruelo de la Valduncina
Villacedré
San Cibrián

Para el Bachillerato de la Modalidad de Artes, La Escuela de Artes Aplicadas y Oficios Artísticos tendrá como zona de influencia toda la provincia excepto el Bierzo que le corresponderá al IES Gil y Carrasco. Deberán tenerse en cuenta los criterios para la valoración de los resultados académicos señalados en el anexo VI de la Instrucción de la Dirección General de Planificación y Ordenación Educativa.

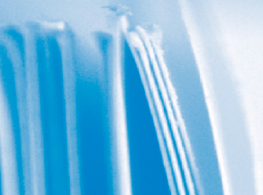

ZONAS DE INFLUENCIA



EDUCACIÓN INFANTIL Y PRIMARIA**EDUCACIÓN INFANTIL**

La Educación Infantil es la primera etapa del sistema educativo. Está constituida por dos ciclos de tres años cada uno, el primero hasta los tres años y el segundo desde los tres hasta los seis años. Tiene carácter voluntario, siendo el segundo ciclo de esta etapa gratuito.

La finalidad de la Educación Infantil es contribuir al desarrollo físico, afectivo, social e intelectual de los niños y niñas.

En esta etapa se atenderá progresivamente al desarrollo afectivo, al movimiento y los hábitos de control corporal, a las manifestaciones de la comunicación y del lenguaje, a las pautas elementales de convivencia y relación social, así como al descubrimiento de las características físicas y sociales del medio en el que viven. Además se facilitará que niñas y niños elaboren una imagen de sí mismos positiva y equilibrada y adquieran autonomía personal.

Los contenidos educativos se organizan en áreas correspondientes a ámbitos propios de la experiencia y del desarrollo infantil.

Se fomentará una primera aproximación a la lectura y a la escritura, así como experiencias de iniciación temprana en habilidades numéricas básicas, en las tecnologías de la información y la comunicación y en la expresión visual y musical. Además, se potenciará la educación en valores, con especial referencia a la educación en la convivencia y en la igualdad entre hombres y mujeres en los ámbitos escolar, familiar y social.

La metodología se basa en experiencias, actividades, y juegos, y se aplica en un ambiente de afecto y confianza.

Período de Matrícula: del 15 al 26 de junio de 2009.

ESCUELAS DE EDUCACIÓN INFANTIL (0-3 años - 1º ciclo)

- **La Inmaculada.** Peñasanta, 6 • León • Tel. 987 226 090 • 24018817@educa.jcyl.es
- **Parque de los Reyes.** Murillo, s/n. • León. • Tel. 987 213 671 • Fax 987 213 671
24018829@educa.jcyl.es
- **San Pedro.** Avda. San Froilán, 4 • León • Tel. 987 200 282 • 24018830@educa.jcyl.es
- **Viuda de Cadenas.** Colombia, 3 • León • Tel. 987 231 092 • 24018842@educa.jcyl.es
- **La Guiana.** Avda. Libertad, 38 • Ponferrada • Tel. 987 416 961 • Fax 987 416 961

EDUCACIÓN PRIMARIA

La Educación Primaria es una etapa educativa obligatoria y gratuita que comprende seis cursos académicos, organizada en tres ciclos de dos años cada uno y que se cursa ordinariamente entre los seis y los doce años de edad.

Los alumnos se incorporan a la etapa en el año natural en el que cumplan seis años de edad.

La finalidad de la Educación Primaria es proporcionar a todos los niños y niñas una educación que permita afianzar su desarrollo personal y su propio bienestar, adquirir habilidades y conocimientos relativos a la expresión y comprensión oral, a la lectura, a la escritura y al cálculo, así como desarrollar habilidades sociales, hábitos de trabajo y estudio, el sentido artístico, la creatividad y la afectividad. Asimismo la Educación Primaria también tendrá por finalidad preparar a los alumnos para cursar con aprovechamiento la Educación Secundaria Obligatoria.

Los contenidos educativos se organizan en áreas con un carácter global e integrador, recibiendo especial consideración aquellas áreas que tengan carácter instrumental para la adquisición de otros conocimientos, como son la lengua castellana y literatura y las matemáticas.

La comprensión lectora, la expresión oral y escrita, la comunicación audiovisual, las tecnologías de la información y la comunicación se trabajarán en todas las áreas. Además se potenciará la educación en valores, con especial referencia a la educación en la convivencia y en la igualdad entre hombres y mujeres en los ámbitos escolar, familiar y social.

En esta etapa se pondrá especial énfasis en la atención a la diversidad del alumnado, en la atención individualizada, en la prevención de las dificultades de aprendizaje y en la puesta en práctica de mecanismos de refuerzo.

Período de Matrícula: del 15 al 26 de junio de 2009.



OFERTA EDUCATIVA DE INFANTIL, PRIMARIA Y EDUCACIÓN ESPECIAL

Servicios Complementarios

A: Transporte • B: Comedor • C: Desayuno y/o Guardería

(MC) Maestro de Compensatoria	(S) Centro Preferente Atención Deficiencias Auditivas
(SC) Profesor de Servicios a la Comunidad	(ATS) Ayudante Técnico Sanitario
(POR) Profesor de Portugués	(ILS) Intérprete de Lenguaje de Signos
(ATE) Auxiliar Técnico Educativo	(JC) Jornada Continua
(ALI) Audición y Lenguaje Itinerante	(PMA) Programa Madrugadores
(PTI) Pedagogía Terapéutica Itinerante	(PCA) Programa Centros Abiertos
(ER) Proyecto Escuela Red	(SB) Sección Bilingüe
(FIS) Fisioterapeuta	(PLG) Programa de Lengua Gallega
(PAP) (PE) Programas Europeos	(PEL) Portfolio Europeo de las Lenguas
(PROA) Programa de Acompañamiento y Refuerzo	(ZEP) Zonas Educativas Prioritarias
(PT) Maestro de Pedagogía Terapéutica	(SE) Sello de Excelencia
(CSCC) Catálogo de Servicios y Compromisos de Calidad	(AP) Programa "Aprender con el periódico"
(M) Centro Preferente de Atención a Deficiencias Motóricas	

CENTROS PÚBLICOS

Denominación del Centro Localidad • Dirección • CP Teléfono • Fax • e-mail • página web	Servicios Complementarios			Programas que desarrolla y recursos
	A	B	C	
CRA Vía de la Plata Alija del Infantado • Olmares, s/n • 24761 Tel. 987 667 272 • 24018155@educa.jcyl.es • craalijadelinfantado.centros.educa.jcyl.es	X	X		(ER) (ALI)
CRA Almanza Almanza • Cipriano Paredes, s/n • 24170 Tel. 987 710 177/787 261 • 24018258@educa.jcyl.es				(ER)
CRA Armellada Armellada • Padre Cesáreo, 37 • 24284 Tel. 987 383 131 • Fax 987 383 131 • 24018039@educa.jcyl.es • centros.educa.jcyl.es/cradearmellada				(ER) (PTI) Discover (JC)
CP Ángel González Álvarez Astorga • Dr. Redondo Flórez, 1 • 24700 Tel. 987 615 116 • Fax 987 615 116 • 24000451@educa.jcyl.es	X	X		(ER) (PT) (ATE) (ALI) (PMA) (JC) (MC)
CP Santa Marta Astorga • Santiago, 15 • 24700 Tel. 987 615 709 • Fax 987 615 709 • 24000485@educa.jcyl.es • cpsantamarta.centros.educa.jcyl.es				(MEC-BRITISH) (JC) (ALI) (ER) (PEL) (PMA) (AP)
CP Blanco Cela Astorga • Pza. Magisterio, 4 • 24700 Tel. 987 615 953 • Fax 987 615 953 • 24000503@educa.jcyl.es • centros.educa.jcyl.es/ceipblancodecela	X	X		(ER) (PTI) (ALI) (PMA)
CEE Sta. M.ª Madre de la Iglesia (COSAMAI) Astorga • Sanabria, 34 • 24700 Tel. 987 617 836 • Fax 987 617 836 • 24000461@educa.jcyl.es • centros.educa.jcyl.es/cpecosamai	X	X		(ER) (PT) (AL) (ATE) (FIS) (ATS) Aula de estimulación
CP San José de Calasanz Bañeza • Antonio Palau, 4 • 24750 Tel. 987 641 679 • Fax 987 641 679 • 24000618@educa.jcyl.es • centros.educa.jcyl.es/cpsanjosedecalasanz				(ER) (PT) (AL) (MC) (ATE) (PMA) (JC) (SB) (PCA)
CP Teleno Bañeza • La. Fueros Leoneses, 2 • 24750 Tel. 987 640 912 • 24016614@educa.jcyl.es • centros.educa.jcyl.es/cpteleno	X	X		(ER) (PTI) (MC) (ALI) (ATE) (JC) (SB) (PEL)
CP Menéndez Pidal Bembibre • Viña Corona, s/n • 24300 Tel. 987 513 688 • Fax 987 513 672 • 24000941@educa.jcyl.es • centros.educa.jcyl.es/ceipmenendezpidal	X	X		(ER) (PT) (POR) (PMA) (JC) (MC) (PROA) (SB) (AP)
CP Santa Bárbara Bembibre • La. Tolvas • 24300 Tel. 987 511 255 • 24016456@educa.jcyl.es	X	X		(ER) (PT) (ALI) (JC) (POR) (MC) (ATE) (PMA) (SB)
CEI Pradoluengo Bembibre • Avda. Bierzo, 25 • 24300 Tel. 987 512 196 • 24017451@educa.jcyl.es				(ER) (ALI) (POR) (PMA) (JC) (SB)
CEO San Juan Benavides de Orbigo • Manuel Gullón, s/n • 24280 Tel. 987 370 237 • Fax 987 370 237 • 24001106@educa.jcyl.es	X	X		(ER) (PTI) (ALI) (JC) (SB)
CP de Valles Boñar • Inocencio Mateo, s/n • 24850 Tel. 987 735 275 • 24001490@educa.jcyl.es • ceipvalles.centros.educa.jcyl.es	X	X		(ER) (ALI) (PFC) (JC) (SB) (PEL) (ZEP) (PTI) (AP) Discover

Denominación del Centro Localidad • Dirección • CP Teléfono • Fax • e-mail • página web	Servicios Complementarios			Programas que desarrolla y recursos
	A	B	C	
CRA El Burgo Ranero Burgo Ranero • El. Las Eras, s/n • 24343 Tel. 987 330 045 • Fax 987 330 045 • 24018261@educa.jcyl.es • centros.educa.jcyl.es/craeelburgorranero	X	X		(SE) (PIE) (ER) (ATE) (CSCC) (PTI) (ALI) (SB)
CRA Bustillo del Páramo Bustillo del Páramo • Matalobos, s/n • 24357 Tel. 987 364 028 • 24018088@educa.jcyl.es • centros.educa.jcyl.es/crabustillodelparamo				(ER) (ALI)
CP La Devesa Caboalles de Abajo • Las Trapiechas, s/n • 24110 Tel. 987 490 878 • Fax 987 490 268 • 24013959@educa.jcyl.es • centros.educa.jcyl.es/ceippladevesa	X			(ER) (PTI) (POR) (JC)
CP Virgen de la Quinta Angustia Cacabelos • Capitán Cortés, 17 • 24540 Tel. 987 546 364 • Fax 987546 364 • 24002159@educa.jcyl.es • centros.educa.jcyl.es/cpvirgendelaquintaangustia	X	X		(ER) (PT) (AL) (SC) (PMA) (JC) (PLG) (ATE) Aula Aliso
CP San Ildefonso Camponaraya • Las Campas, s/n • 24410 Tel. 987 463 435 • 24002238@educa.jcyl.es • cpsanildefonso.centros.educa.jcyl.es				(ER) (PTI) (ALI) (JC) (PLG) (PMA)
CRA La Abadía Carracedelo • San Roque, s/n • 24549 Tel. 987 562 770 • 24002391@educa.jcyl.es • centros.educa.jcyl.es/cralaabadia				(PTI) (ALI) (JC) (PMA) (SB) Aula Aliso
CP Órbigo Carrizo de la Ribera • Dr. González Álvarez, 23 • 24270 Tel. 987 357 445 • 24002482@educa.jcyl.es • centros.educa.jcyl.es/cporbigo	X	X		(ER) (PTI) (ALI) (JC)
CRA Carucedo Carucedo • Las Matas, s/n • 24442 Tel. 987 422 840 • Fax 987 422 840 • 24018118@educa.jcyl.es • cracarucedo.centros.educa.jcyl.es	X			(ER) Discover (PLG) (JC)
CP Antonio Justel Castrocontrigo • Onésimo Redondo, s/n • 24735 Tel. 987 660 214 • Fax 987 660 214 • 24002901@educa.jcyl.es	X	X		(ER) (PTI) Construyendo Salud
CP San Miguel Arcángel Ciñera de Gordón • Avda. Galicia, s/n • 24660 Tel. 987 584 021 • 24016286@educa.jcyl.es				(ER) (PTI) (ALI) (JC) (PE) (SB) Comenius 1.1
CP Manuel A. Cano Población Cistierna • Sorriba, 9 • 24800 Tel. 987 700 296 • Fax 987 700 296 • 24003322@educa.jcyl.es	X	X		(ER) (PT) (ALI) (ATE) (JC) (ZEP)
CRA Alborada Columbrianos • El Molino, 1 • 24490 Tel. 987 423 710 • Fax 987 423 710 • 24018131@educa.jcyl.es • centros.educa.jcyl.es/craalborada				(ALI) (ER) (PEL) (MC) (PMA) (JC)
CRA Jimena Muñiz Corullón • Casanova, s/n • 24514 Tel. 987 542 097 • 24003607@educa.jcyl.es	X	X		(ER) (PTI) (ALI) (PLG)
CP Jesús Maestro Ponferrada-Cuatrovientos • Jovellanos, 5 • 24400 Tel. 987 412 596 • Fax 987 412 596 • 24008010@educa.jcyl.es		X		(ER) (ALI) (PMA) (JC) (PLG) (PTI)
CRA Cubillos del Sil Cubillos del Sil • Pza. General Góñez Núñez, s/n • 24492 Tel. 987 457 061 • Fax 987 457 061 • 24018121@educa.jcyl.es • centros.educa.jcyl.es/cracubillosdelsil	X			(ER) (MC) (PTI) (JC) (ACI) (PMA) (ALI)
CP Las Alamedas Dehesas (Ponferrada) • Ctra. de Posada, s/n • 24390 Tel. 987 420 456 • Fax 987 420 456 • 24008046@educa.jcyl.es				(ER) (PTI) (PMA) (JC) (SB)
CRA Valle del Duerna Destriana • Pza. Las Escuelas, 8 • 24730 Tel. 987 630 048 • 24018003@educa.jcyl.es • centros.educa.jcyl.es/cravalledelduerna				(ER) (PTI) (JC)
CP La Cortina Fabero • Guzmán el Bueno, 14 • 24420 Tel. 987 551 241 • 24016080@educa.jcyl.es	X	X		(ER) (PT) (ALI) (POR) (JC)
CP La Cogolla Fuentesnuevas (Ponferrada) • La Emisora, s/n • 24411 Tel. 987 455 434 • Fax 987 455 434 • 24008125@educa.jcyl.es	X	X	X	(ER) (PT) (AL) (ATE) (FIS) (M) (JC) (PMA) Aula Aliso. Motóricos
CEE Bergidum Fuentesnuevas (Ponf.) • La Dehesa, s/n • 24411 Tel. 987 455 063 • Fax 987 456 909 • 24016092@educa.jcyl.es • centros.educa.jcyl.es/cpeebergidum	X	X		(ER) (PT) (AL) (ATE) (FIS) (ATS) Aula de estimulación
CP S. Juan Degollado Gordoncillo • Las Escuelas, s/n • 24294 Tel. 987 758 040 • 24004673@educa.jcyl.es				(ER)
CRA Granja de San Vicente Granja de San Vicente • Las Escuelas, s/n • 24378 Tel. 987 518 169 • Fax 987 518 169 • 24018271@educa.jcyl.es				(ER) (PTI) (POR) (JC)



Denominación del Centro Localidad • Dirección • CP Teléfono • Fax • e-mail • página web	Servicios Complementarios			Programas que desarrolla y recursos
	A	B	C	
CRA Hospital de Órbigo Hospital de Órbigo • Suero de Quiñones, 6 • 24286 Tel. 987 388 968 • Fax 987 387 022 • 24018283@educa.jcyl.es • centros.educa.jcyl.es/cphospitaldeorbigo				(ER) (PTI) (ALI)
CRA Babia Hueras de Babia • Ctra. León-Villablino, s/n • 24143 Tel. 987 488 761 • Fax 987 488 761 • 24018052@educa.jcyl.es • crababia.centros.educa.jcyl.es	X	X		(ER) (ALI) (SB)
CRA Eria-Jamuz Jiménez de Jamuz • 24767 Tel. 987 664 402 • Fax 987 664 402 • 24018143@educa.jcyl.es • centros.educa.jcyl.es/cperiamuz				(ER) (PTI) (ALI) (SB)
CRA Laguna Dalga Laguna Dalga • La Bañeza, 2 • 24248 Tel. 987 351 037 • 24018295@educa.jcyl.es • centros.educa.jcyl.es/cplagunadalga	X	X		(ALI)
CP Virgen del Arrabal Laguna de Negrillos • El Colegio, 13 • 24234 Tel. 987 755 105 • Fax 987 755 105 • 24005227@educa.jcyl.es • ceipvirgendelarrabal.centros.educa.jcyl.es	X	X		(ER) (PTI) (ALI) (SB) Construyendo Salud
CP Lope de Vega León • Francisco Fernández Díez, 28 • 24009 Tel. 987 208 216 • Fax 987 208 216 • 24005240@educa.jcyl.es • centros.educa.jcyl.es/ceiplopedevega	X	X		(ER) (PT) (MC) (ATE) (ALI) (JC) (PMA) Enseñanza precoz lenguas vivas - Francés
CP Padre Manjón León • San Juan Bosco, s/n • 24009 Tel. 987 216 466 • Fax 987 216 466 • 24005252@educa.jcyl.es • cp-padremanon.centros.educa.jcyl.es				(ER) (PTI) (MC) (JC) (PMA) (ALI) (PROA) (PEL) Enseñanza precoz lenguas vivas - Francés Proy. C. Bilingüe Español - Francés
CP Gumersindo Azcárate León • Fraga Iribarne, 37 • 24009 Tel. 987 212 696 • Fax 987 212 696 • 24016894@educa.jcyl.es • centros.educa.jcyl.es/ceipgumersindoazcarate		X		(ER) (PTI) (MC) (ALI) (JC)
A. Hospitalaria (Ser. pediatría) León • H. P. Sofía, Altos de Nava s/n • 24008 Tel. 987 234 900 Ext. 2254				(MC)
CP Anejas León • León XIII, s/n • 24008 Tel. 987 226 240 • Fax 987 226 240 • 24016331@educa.jcyl.es • centros.educa.jcyl.es/cpanejas		X		(PT) (ALI) (JC) (PMA) (SB) (PEL) Aula Aliso
CP Antonio Valbuena León • Cea, s/n (Bº Pinilla) • 24010 Tel. 987 238 027/222 867 • Fax 987 075 386 • 24016274@educa.jcyl.es • centros.educa.jcyl.es/cpantoniovalbuena	X	X		(PT) (AL) (MC) (ATE) (FIS) Motóricos (M) (ATS) (JC) (PMA) (PROA) (SB)
CP Antonio González de Lama León • Juan XXIII, 2 • 24006 Tel. 987 255 736 • Fax 987 205 898 • 24005896@educa.jcyl.es • centros.educa.jcyl.es/cpantoniogonzalezdelama		X		(PT) (ATE) (PMA) (ALI) (JC) (MC) (SB)
CP Cervantes León • San Antonio, s/n • 24008 Tel. 987 224 981 • Fax 987 224 981 • 24005719@educa.jcyl.es • cpcervantes.centros.educa.jcyl.es		X		(PT) (ALI) (MC) (JC) (PROA)
CP Camino del Norte León • Avda. Peregrinos, s/n • 24008 Tel. 987 806 163 • Fax 987 806 163 • 24021981@educa.jcyl.es				(PCA) (PMA) (ALI) (JC) (PTI) (ATE) Aula Aliso (SB)
CP Javier León • S. Pedro del Castro, s/n • 24005 Tel. 987 200 764 • 24005641@educa.jcyl.es	X	X		(PTI) (ALI) (JC) Aula Aliso
CP La Granja León • Avda. Real, 1 • 24006 Tel. 987 212 141 • Fax 987 209560 • 24017308@educa.jcyl.es • ceiplagranja.centros.educa.jcyl.es	X	X	X	(PT) (AL) (MC) (S) (ATE) Auditivos (ILS) (JC) (PMA) (SB) (AP)
CP Luis Vives León • Murillo, s/n • 24005 Tel. 987 202 414 • Fax 987 262 451 • 24005434@educa.jcyl.es • centros.educa.jcyl.es/cpluisvives		X	X	(PTI) (ALI) (JC) (PMA) (PCA) Aula Aliso (SB)
CP La Palomera León • Campus Universitario, s/n • 24007 Tel. 987 221 200 • Fax 987 221 200 • 24016547@educa.jcyl.es • centros.educa.jcyl.es/cplapalomera Enseñanza precoz lenguas vivas - Francés		X	X	(PT) (MC) (ATE) (ALI) (PMA) (PCA) (JC) (PEL) (SB)
CP Ponce de León León • Serranos, 34 • 24003 Tel. 987 236 514 • 24005446@educa.jcyl.es • centros.educa.jcyl.es/ceipponcedeleon		X	X	(PTI) (PMA) (PCA) (ALI) (JC) (SB) (MC) (PEL)
CP Puente Castro León • Avda. Madrid, 114 • 24005 Tel. 987 208 898 • 24005768@educa.jcyl.es		X		(ER) (PTI) (ALI) (JC) (PMA) (SB)
CP Quevedo León • Av. S. Ignacio de Loyola, 8 • 24010 Tel. 987 224 226 • Fax 987 224 226 • 24005811@educa.jcyl.es • centros.educa.jcyl.es/cpquevedo		X	X	(PT) (MC) (ALI) (JC) (PMA) (PCA) (PROA) (PEL) Proyecto bilingüe British Council (Inglés)
CP San Claudio León • Párroco Carmelo Rguez, 5 • 24004 Tel. 987 201 725/204 564 • 24005604@educa.jcyl.es • centros.educa.jcyl.es/cpsanclaudio		X	X	(PT) (ALI) (PMA) (JC) (PFC) PERSEO Alemán (MC) (SB)

Denominación del Centro Localidad • Dirección • CP Teléfono • Fax • e-mail • página web	Servicios Complementarios			Programas que desarrolla y recursos
	A	B	C	
CP San Isidoro León • Pedro de Dios, 25 • 24008 Tel. 987 227 351 • Fax 987 227 351 • 24005495@educa.jcyl.es • centros.educa.jcyl.es/ceipsanisidoro	X			(PT) (AL) (ATE) (JC) (MC)
CEE Ntra. Sra. Sagrado Corazón León • Paseo del Parque s/n • 24005 Tel. 987 213 898 • Fax 987 209 050 • 24005410@educa.jcyl.es • centros.educa.jcyl.es/cpntrasradelsagradocorazon	X	X		(ER) (PT) (AL) (ATE) (FIS) (ATS)
Escuela Hogar Niño Jesús León • Ctra. de Carbajal, km. 3 • 24080 Tel. 987 245 490 • Fax 987 228 305 • 24016742@educa.jcyl.es	X	X		
CRA Lillo del Bierzo Lillo del Bierzo • Trav. Fray Luis de León, s/n • 24428 Tel. 987 550 149 • 24018301@educa.jcyl.es • centros.educa.jcyl.es/cpdelillodelbierzo				(ER) (PTI) (ALI) (JC) (PTI) Discover
CRA Maestro Emilio Alonso Lorenzana • Las Escuelas, 15 • 24122 Tel. 987 577 134 • Fax 987 577 134 • 24018179@educa.jcyl.es • centros.educa.jcyl.es/cpmaestroemilioalonso	X	X		(ER) (ALI) (JC) (PMA) (PTI) (ATE) (SB)
CP La Biesca Magdalena • La. Avda. de la Magdalena, s/n • 24120 Tel. 987 581 177 • Fax 987 581 177 • 24016201@educa.jcyl.es • cplabiesca.centros.educa.jcyl.es	X	X		(ER) (ALI) (JC)
CP Pedro Aragonese Alonso Mansilla de las Mulas • Ctra. Trav. Picos de Europa, s/n • 24210 Tel. 987 310 826 • Fax 987 310 826 • 24016031@educa.jcyl.es • centros.educa.jcyl.es/ceippedroaragonesealonso		X		(ER) (MC) (ALI) Discover (JC) (PTI)
CRA El Redondal Matachana • Arroyo Jalón, s/n • 24314 Tel. 987 510 055 • Fax 987 510 055 • 24018209@educa.jcyl.es • centros.educa.jcyl.es/craelredondal				(ER) (PTI) (POR) (JC) (ATE) (ALI) Aula Aliso
CP Santa Bárbara Matarrosa del Sil • Pza. del Campo, s/n • 24460 Tel. 987 525 004 • 24011811@educa.jcyl.es • cpsantabarbamatarrosa.centros.educa.jcyl.es				(ER) (ALI) (JC) Discover (SB)
CRA Navatejera Navatejera • Miguel Hernández, s/n • 24193 Tel. 987 285 282 • Fax 987 285 282 • 24018313@educa.jcyl.es	X	X		(ER) (PTI) (ALI) (ATE) (MC) (JC) (PMA) (PCA) (PROA) (SB)
CRA Noceda del Bierzo Noceda del Bierzo • San Pedro, s/n • 24319 Tel. 987 517 201 • 24018325@educa.jcyl.es	X			(ER) (JC) Discover
CRA Santa Bárbara Olleros de Sabero • Pza. Colomina, 5 • 24811 Tel. 987 718 388 • Fax 987 703 033 • 24018337 @educa.jcyl.es • centros.educa.jcyl.es/crasantabarbara	X			(ER) (PTI) (ALI) (JC) (ZEP) Discover (AP) Construyendo Salud
CP Ribas del Sil Palacios del Sil • Ctra. Ponferrada-La Espina, s/n • 24495 Fax 987 487 116 • 24007340@educa.jcyl.es	X	X		(ER) (ALI) (PTI)
CRA Páramo del Sil Páramo del Sil • Ctra. de Matavilla, s/n • 24470 Tel. 987 526 127 • Fax 987 526 127 • 24018349 @educa.jcyl.es • centros.educa.jcyl.es/craparamodelsil	X	X		(ER) (PTI) (ALI) (POR)
CP Federico García Lorca Pola de Gordón • Luis Vives, 14 • 24600 Tel. 987 588 025 • 24007820@educa.jcyl.es	X	X		(ER) (PTI) (ALI) (JC) (SB) Discover
CP Flores del Sil Ponferrada-Flores del Sil • Cádiz, 28 • 24400 Tel. 987 412 895 • Fax 987 412 895 • 24008095@educa.jcyl.es • centros.educa.jcyl.es/cpfloresdesil		X		(PT) (ALI) (PFC) (PMA) (JC) Aula Aliso
CP Virgen de la Encina Ponferrada-Flores del Sil • Sevilla, 2 • 24400 Tel. 987 416 300 • 24008071@educa.jcyl.es • cpvirgendelaencina.centros.educa.jcyl.es	X	X		(ER) (PT) (ALI) (JC) (MC) (PMA)
CP Campo de la Cruz Ponferrada • Pº S. Antonio, 4 • 24400 Tel. 987 412 601 • 24008265@educa.jcyl.es		X		(PTI) (PCA) (PMA) (ALI) (JC)
CP Campo de los Judíos Ponferrada • Avda. América, s/n • 24400 Tel. 987 401 318 • 24017205@educa.jcyl.es • centros.educa.jcyl.es/ceipcampodelosjudios				(ER) (PTI) (MC) (JC) (PMA) (ALI) (MC)
CP Compostilla Ponferrada • 2ª Travesía, s/n Compostilla • 24400 Tel. 987 412 500 • 24017278@educa.jcyl.es • centros.educa.jcyl.es/cpcompostilla		X		(ALI) (ER) (PMA) (PTI) (PLG) (JC)
CP La Puebla Ponferrada • Río Boeza, s/n • 24400 Tel. 987 411 919 • Fax 987 456 665 • 24008253@educa.jcyl.es • centros.educa.jcyl.es/ceiplapuebla				(ER) (AL) (MC) (PT) (JC) (PMA) (ATE) (SB) (PEL)
CP Navaliegos Ponferrada • Avda. del Castillo, 175 • 24400 Tel. 987 413 181 • Fax 987 413 181 • 24008204@educa.jcyl.es • centros.educa.jcyl.es/ceipnavaliegos		X		(PT) (ALI) (ATE) (PMA) (JC) (MC) Proyecto Relaciona - Aula Aliso



Denominación del Centro Localidad • Dirección • CP Teléfono • Fax • e-mail • página web	Servicios Complementarios			Programas que desarrolla y recursos
	A	B	C	
CP Peñalba Ponferrada • Avda. Sacramento, 8 • 24400 Tel. 987 402 868 • Fax 987 402 868 • 24016407@educa.jcyl.es • cppenalba.centros.educa.jcyl.es				(PT) (AL) (ILS) (S) (JC) Aula Aliso Auditivos
CP San Andrés-La Borreca Ponferrada • Las Escuelas, 3 • 24400 Tel. 987 417 242 • 24008290@educa.jcyl.es • centros.educa.jcyl.es/cpsanandreslaborreca	X	X		(ER) (PT) (AL) (PMA) (JC) Aula Aliso (ATE)
CP San Antonio Ponferrada • Castillo Cornatel, s/n • 24400 Tel. 987 418 424 • Fax 987 418 424 • 24016250@educa.jcyl.es • ceipsanantonio.centros.educa.jcyl.es				(PTI) (ALI) (JC) Discover
CP Valentín García Yebra Ponferrada • Vía Nueva, s/n • 24400 Tel. 987 424 444 • Fax 987 424 444 • 24017795@educa.jcyl.es • centros.educa.jcyl.es/ceipvalentingyebra		X		(ER) (PTI) (ALI) (JC) (PMA) (PCA) (PLG) Discover
CP Virgen del Carmen Ponferrada • Valencia, 5, Bº La Placa • 24400 Tel. 987 415 143 • 24008332@educa.jcyl.es				(JC) (PLG) (PTI) (ALI)
Escuela Hogar Las Encinas Ponferrada • Avda. Reino de León, 44 • 24400 Tel. 987 404 765 • Fax 987 404 765 • 24016596@educa.jcyl.es • eholasencinas.centros.educa.jcyl.es	X	X		
CRA Posada de Valdeón Posada de Valdeón • 24915 Tel. 987 742 716 • 24018350@educa.jcyl.es	X			(ER) (PFC) (ZEP)
CRA Puebla de Lillo Puebla de Lillo • Ctra. Boñar-Pto. S. Isidro, s/n • 24855 Tel. 987 731 100 • 24018362@educa.jcyl.es • crapuebladellillo.centros.educa.jcyl.es	X	X		(ER) (ATE) (ZEP)
CRA Puente Almuhey Puente Almuhey • El Colegio, 16 • 24880 Tel. 987 716 173 • 24018386@educa.jcyl.es	X	X		(ER) (ATE) (PTI) (ALI) (SB) Discover - Construyendo Salud
CRA Puente Domingo Flórez Puente Domingo Flórez • Pza. Virgen de la Luz, s/n • 24380 Tel. 987 460 275 • Fax 987 460 830 • 24018076@educa.jcyl.es • centros.educa.jcyl.es/crapuentedomingoflorez	X	X		(ER) (PTI) (ALI) (PLG) (SB) Discover (PEL) (JC) (AP)
CRA Quilós Almirante Carrero Blanco, s/n • 24548 Tel. 987 563 151 • Fax 987 563 151 • 24018091@educa.jcyl.es • centros.educa.jcyl.es/craquilos				(CSCC) (PTI) (ALI) (ER) (JC)
CRA Quintana de Rueda Quintana de Rueda • 24930 Tel. 987 337 030 • Fax 987 337 030 • 24018398@educa.jcyl.es				(ER) (ATE) (ALI) (JC)
CRA Cabrera Quintanilla de Losada • 24743 Tel. 987 654 664 • Fax 987 654 664 • 24018404@educa.jcyl.es • centros.educa.jcyl.es/cracabrera	X	X		(ER) (ALI)
CRA Riaño Riaño • Solasierra, s/n • 24900 Tel. 987 740 729 • Fax 987 740 729 • 24018416@educa.jcyl.es	X	X		(ER) (PTI) (ZEP) (AP)
CRA Riello Riello • Ctra. de Urz, s/n • 24127 Tel. 987 580 760 • 24018428@educa.jcyl.es • crariello.centros.educa.jcyl.es	X	X		(ER) (ALI)
CP Emilia Menéndez Robla, La • Emilia Menéndez, s/n • 24640 Tel. 987 570 134 • Fax 987 570 134 • 27009609@educa.jcyl.es • cpemiliamendez.centros.educa.jcyl.es	X	X		(ER) (PT) (ALI) (ATE) (JC) (SB)
CP Menéndez Pidal Robles de La Valcueva • El Colegio, 15 • 24830 Tel. 987 591 034 • Fax 987 591 034 • 24006712@educa.jcyl.es	X	X		(ER) (PTI)
CP Fray Bernardino de Sahagún Sahagún • Avda. Fernando de Castro, 68 • 24320 Tel. 987 782 026/062 • 24009890@educa.jcyl.es • centros.educa.jcyl.es/cpfraybernardinossahagun	X	X		(ER) (PT) (AL) (MC) (ATE)
CP Teodoro Martínez Gadañón San Andrés del Rabanedo • Avda. del Romeral, s/n • 24191 Tel. 987 846 446 • Fax 987 846 446 • 24010016@educa.jcyl.es	X	X		(ER) (PT) (AL) (JC) (ATE) (PCA) (PMA) (AP) (SB)
CRA San Cristóbal de la Polantera San Cristóbal de la Polantera • San Isidoro, 1 • 24359 Tel. 987 663 145 • 24018431@educa.jcyl.es • centros.educa.jcyl.es/crasancristobalpolantera				(ER) (JC)
CRA Vegacemar San Justo de la Vega • Trascorrales, s/n • 24710 Tel. 987 617 501 • Fax 987 617 501 • 24018441@educa.jcyl.es				(ER) (PTI) (JC) (ALI) (ATE)
CP San Bernardo San Miguel de las Dueñas • Pza. de S. Bernardo, s/n • 24398 Tel. 987 467 222 • Fax 987 467 222 • 24003528@educa.jcyl.es • centros.educa.jcyl.es/cpsanbernardo	X	X		(ER) (PTI) (JC) (PMA) (SB)
CP Benito León Sta. M.ª del Páramo • Polideportivo, 2 • 24240 Tel. 987 350 455 • 24010958@educa.jcyl.es • cpbenitoleon.centros.educa.jcyl.es	X	X		(MC) (ER) (PT) (ALI)

Denominación del Centro Localidad • Dirección • CP Teléfono • Fax • e-mail • página web	Servicios Complementarios			Programas que desarrolla y recursos
	A	B	C	
CRA Sta. Marina del Rey Sta. Marina del Rey • León, 22 • 24393 Tel. 987 377 168 • Fax 987 377 168 • 24018453@educa.jcyl.es	X			(ER) (PTI) (ALI)
CRA Ribera del Porma Santibáñez del Porma • Los Palomares, 1 • 24156 Tel. 987 319 037 • Fax 987 319 037 • 24018465@educa.jcyl.es				(ER) (JC)
CRA Santa Ana Silvan • Prosillo, s/n • 24388 Tel. 987 452 665 • 24018477@educa.jcyl.es • centros.educa.jcyl.es/crasantana				(ER)
CRA Soto de la Vega Soto de la Vega • Barrionuevo, s/n • 24768 Tel. 987 641 001/654 068 • 24018489@educa.jcyl.es • centros.educa.jcyl.es/crasotodelavega				(ER) (ALI)
CRA Vega del Esla Torre de los Guzmanes • Helena Yugueros, 2 • 24237 Tel. 987 760 476 • 24018027@educa.jcyl.es • centros.educa.jcyl.es/cravedegadesla				(ER) (PTI) (ALI) (JC)
CP M.ª Luisa Uceda Torre de los Vados • El Lago, s/n • 24560 Tel. 987 544 132 • Fax 987 544 132 • 24014393@educa.jcyl.es	X	X		(ER) (PTI) (ALI) (PMA) (JC) (PLG)
CRA Torre de Merayo Torre de Merayo • El Nogaedo, s/n • 24448 Tel. 987 421 290 • Fax 987 421 290 • 24018192@educa.jcyl.es • centros.educa.jcyl.es/cradetoraldemarayo				(ER) (PTI) (PLG) (JC)
CP Valladolid Rodríguez Toreno • Trav. del Instituto, s/n • 24450 Tel. 987 533 539 • 24011896@educa.jcyl.es • centros.educa.jcyl.es/ceipvalladaresrodriguez	X			(ER) (PT) (ALI) (JC) Aula Aliso (SB)
CP Sta. Bárbara Torre del Bierzo • Avda. Santa Bárbara, s/n • 24370 Tel. 987 536 114 • 24012025@educa.jcyl.es • centros.educa.jcyl.es/cpsantabarbara	X	X		(ER) (PTI) (POR)
CRA Tremor de Arriba Tremor de Arriba • El Escobalón, 18 • 24377 Tel. 987 530 158 • Fax 987 530 158 • 24018490@educa.jcyl.es • cratremordearriba.centros.educa.jcyl.es	X	X		(ER) (PTI) (POR) (JC) (PEL)
CP Trepalio Trepalio del Camino • Eduardo Pastrana, 30-42 • 24010 Tel. 987 800 278 • 24010077@educa.jcyl.es • cptrepalio.centros.educa.jcyl.es		X		(ER) (PT) (MC) (ALI) (ATE) (JC) (PMA) (PCA) (PROA)
CRA Cerecedo Trepalio del Cerecedo • Calvo Sotelo, s/n • 24192 Tel. 987 264 048 • Fax 987 264 048 • 24017990@educa.jcyl.es • centros.educa.jcyl.es/cpdetrepaliodocerecedo	X	X		(ER) (ALI) (JC) (CSCC) (PTI)
CP Ntra. Sra. del Socorro Valderas • Las Eras, s/n • 24220 Tel. 987 762 273 • Fax 987 762 273 • 24012785@educa.jcyl.es • centros.educa.jcyl.es/cpnuestrasenoradelsocorro	X	X		(ER) (PT) (ALI) (MC) (SB)
CRA Tres Valles Valdevimbre • Carretera, s/n • 24230 Tel. 987 304 166 • 24018106@educa.jcyl.es				(ER) (JC) (SB)
CP Bernardino Pérez Valencia de Don Juan • Ctra. de Valderas, 15 • 24200 Tel. 987 750 367 • 24013224@educa.jcyl.es • centros.educa.jcyl.es/ceipbernardinoperez	X	X		(ER) (PT) (ALI) (MC) (JC) (PMA) (PROA) (SB) (AP)
CP Santo Tirso Vecilla, La • Generalísimo, s/n • 24840 Tel. 987 741 138 • 24013467@educa.jcyl.es • cpsantotirso.centros.educa.jcyl.es	X	X		(ER) (SB)
CP Piñera Vega de Espinareda • Leares, 6 • 24430 Tel. 987 568 560 • 24013571@educa.jcyl.es • cppinera.centros.educa.jcyl.es	X	X		(ER) (PTI) (ATE) (ALI) (JC)
CRA Marcial Álvarez Vega de Valcarlos • Ctra. de Barjas, s/n • 24520 Tel. 987 543 111 • Fax 987 543 111 • 24018507@educa.jcyl.es	X	X		(ER) (PTI)
CP Martín Monreal Veguillina de Orbigo • Severo Ochoa, s/n • 24350 Tel. 987 375 575 • Fax 987 375 575 • 24015397@educa.jcyl.es • centros.educa.jcyl.es/cpmartinmonreal	X	X		(ER) (PTI) (ALI) (PMA) (SB) Francés 3º Ciclo - Discover
CRA Valle del Boeza Ventas de Albares, Las • La Corredera, s/n • 24317 Tel. 987 517 522 • Fax 987 517 522 • 24018040@educa.jcyl.es	X	X		(ER) (PTI) (ALI) (JC)
CP Generación del 27 Villablino • García Buelta, 1 • 24100 Tel. 987 471 093 • 24014101@educa.jcyl.es • centros.educa.jcyl.es/ceipgeneraciondel27	X	X		(ER) (PT) (AL) (POR) (ATE) (SB) Proyecto Relaciona
CP San Miguel Villablino • Trav. García Buelta, s/n • 24100 Tel. 987 480 305 • Fax 987 480 305 • 24017953@educa.jcyl.es • cpsanmiguel.centros.educa.jcyl.es				(ER) (ALI) (POR) (PTI) (JC)
CP Tierno Galván Villablino • García Buelta, s/n • 24100 Tel. 987 472 267 • Fax 987 471 418 • 24017448@educa.jcyl.es • eeitiernogalvan.centros.educa.jcyl.es				(PTI) (POR) (ALI) (ATE) (JC)



Denominación del Centro Localidad • Dirección • CP Teléfono • Fax • e-mail • página web	Servicios Complementarios			Programas que desarrolla y recursos
	A	B	C	
CRA Villacedré Villacedré • Quevedo, s/n • 24194 Tel. 987 206 679 • Fax 987 206 679 • 24018519@educa.jcyl.es • cravillacedre.centros.educa.jcyl.es				(ER) (ALI) (ATE) (JC) (PTI) (PAP)
CP Santiago Apóstol Villadangos del Páramo • Avda. Constitución, s/n • 24392 Tel. 987 390 109 • 24014344@educa.jcyl.es	X	X		(ER) (ALI) (PT)
CP San Lorenzo de Brindis Villafranca del Bierzo • Vegas Altas, s/n • 24500 Tel. 987 540 348 • 24014617@educa.jcyl.es	X	X		(ER) (PT) (ALI) (PLG)
CRA Villager de Lacia Villager de Lacia • La Fuente, 11 • 24112 Tel. 987 480 764 • 24018180@educa.jcyl.es • cravillager.centros.educa.jcyl.es				(ER) (ALI) (JC) (PTI)
CP Sta. M.ª de Arbás Villamanín • Avda. de la Tercia, 4 • 24680 Tel. 987 598 290 • Fax 987 598 290 • 24009683@educa.jcyl.es • centros.educa.jcyl.es/ceipsantamariadeearbas	X	X		(ALI) (PTI) (JC)
CRA Villamañán Villamañán • Renueva, s/n • 24234 Tel. 987 767 272 • Fax 987 767 272 • 24018532@educa.jcyl.es • centros.educa.jcyl.es/cradevillamanan	X			(ER) (PTI) (ATE) (ALI) (JC)
CRA Tres Ríos Villanueva de Carrizo • Las Eras, 4 • 24270 Tel. 987 357 700 • Fax 987 590 267 • 24018167@educa.jcyl.es • cra-tresrios.centros.educa.jcyl.es				(ER) (ALI) (JC) (PTI) (AP)
CP Villaobispo de las Regueras Villaobispo de las Regueras • El Remesón, s/n • 24195 Tel. 987 307 265 • Fax 987 307 265 • 24022171@educa.jcyl.es		X	X	(PMA) (PT) (AL) (JC) (MC) (ATE) (SB)
CRA Ruta de la Plata Villaquejida • Real, 57 • 24235 Tel. 987 774 451 • 24018064@educa.jcyl.es • centros.educa.jcyl.es/crarutadelaplata				(ER) (PTI) (ALI) (JC)
CP Manuel Barrio Villaseca de Lacia • El Campo, 15 • 24140 Tel. 987 483 079 • 24014216@educa.jcyl.es	X			(ER) (PTI) (ALI) (POR) (JC)
CEO Camino de Santiago Virgen del Camino • La. Avda. de la Aviación, s/n • 24198 Tel. 987 300 473 • 24013315@educa.jcyl.es • centros.educa.jcyl.es/ceocaminodesantiago	X	X		(ER) (PMA) (MC) (ALI) (JC) (PT) (PROA) (PEL) (SB) (ATE)

CENTROS PRIVADOS Y CONCERTADOS

Servicios Complementarios

A: Transporte
C: Desayuno y/o Guardería
B: Comedor
JC: Jornada Continua
SB: Sección Bilingüe - Centro Bilingüe
PFL: Plan Fomento de la Lectura
PAP: Programa de Aprendizaje Permanente

PEL: Portfolio Europeo de las Lenguas
PAC: Profesor Apoyo a Compensatoria
PAI: Profesor Apoyo a la Integración
AL: Maestro de Audición y Lenguaje
APC: Apertura del Centro antes del horario escolar
PT: Maestro de Pedagogía Terapéutica
* Centros Privados

Denominación del Centro Localidad • Dirección • CP Teléfono • Fax • e-mail • página web	Servicios Complementarios			Programas que desarrolla y recursos
	A	B	C	
Colegio Peñacorada * Armunia-León • Bandonilla, 32 • 24190 Tel. 987 202 352 • 24018702@educa.jcyl.es • www.colegiopenacorada.es	X	X	X	(SB)
Colegio La Salle Astorga • Ctra. del Val, 83 • 24700 Tel. 987 616 558 • 24016641@educa.jcyl.es		X		(PAI) (PAC) (PFL)
Colegio La Milagrosa Astorga Astorga • Leopoldo Panero, 23 • 24700 Tel. 987 615 482 • Fax 987 615 482 • 24000400@educa.jcyl.es		X		(PFL) (SB)
Colegio Paula Montal Astorga • Oliegos, 52 • 24700 Tel. 987 615 351 • Fax 987 615 351 • 24000424@educa.jcyl.es • www.escolapias-astorga.es		X		(PFL) (SB)
Colegio Virgen de las Candelas (In) Astorga • Hermanas Estigmatinas, 11 • 24700 Tel. 987 616 169 • 24000448@educa.jcyl.es	X	X	X	

Denominación del Centro Localidad • Dirección • CP Teléfono • Fax • e-mail • página web	Servicios Complementarios			Programas que desarrolla y recursos
	A	B	C	
Colegio Ntra. Sra. del Carmen Bañeza, La • Obispo Alcolea, 3 • 24750 Tel. 987 640 628 • Fax 987 643 466 • 24000606@educa.jcyl.es				(PFL) (PAI) (SB)
Colegio Virgen de la Peña Bembibre • Comendador Saldaña, 9 • 24300 Tel. 987 510 249 • Fax 987 513 661 • 24000965@educa.jcyl.es		X		(JC) (PAI) (PAC) (PFL)
Colegio Divina Pastora (Infantil) Benavides de Órbigo • Senso Lázaro, s/n • 24280 Tel. 987 370 232 • 24001091@educa.jcyl.es			X	
Colegio La Asunción León • Avda. Mariano Andrés, 193 • 24008 Tel. 987 226 400 • 24005574@educa.jcyl.es • leon.religiousdelasuncion.org	X	X		(SB) (PEL) (PLF)
Colegio Discípulas de Jesús León • Plablo Flórez, 8 • 24003 Tel. 987 235 132 • 24005525@educa.jcyl.es • www.colegiodiscipulasdejesus.com		X		(PFL) (APC) (PAI)
Colegio Divina Pastora León • San José, 2 • 24010 Tel. 987 221 179 • 24005793@educa.jcyl.es		X		(PFL) (SB) (PEL) (PAC)
Colegio Hogar de la Esperanza (infantil) León • Gumersindo Azcárate, 7 • 24008 Tel. 987 224 629 • Fax 987 270 468 • 24018908@educa.jcyl.es	X	X	X	
Colegio Leonés Jesús Maestro León • Avda. José Aguado, 28 • 24005 Tel. 987 202 612 • 24005756@educa.jcyl.es León • Corredera, 5 • 24004 Tel. 987 202 013 • www.colegioleones.com		X	X	(PFL) (SB) (APC) (PAI) (PAC) (PEL)
Colegio Leonés León • Pza. San Isidoro, 6 • 24003 Tel. 987 236 813 • 24005975@educa.jcyl.es	X	X		(PAI) (PFL)
Colegio Marista Champagnat León • Avda. Oviedo, 2 • 24008 Tel. 987 226 609 • 24005926@educa.jcyl.es		X	X	(PFL)
Colegio Marista San José León • Avda. Álvaro López Núñez, 12 • 24002 Tel. 987 876 210 • 24005860@educa.jcyl.es	X	X	X	(PFL) (SB)
Colegio Ntra. Madre del Buen Consejo (Agustinos) León • Ctra. Alfageme, 12 - Aptdo. 52 • 24080 Tel. 987 800 900 • 24005616@educa.jcyl.es	X	X	X	(PAI) (PFL) (SB)
Colegio Ntra. Sra. del Carmen León • Cardenal Landázuri, 6 • 24003 Tel. 987 239 060 • 24005461@educa.jcyl.es • www.carmelitaslandazuri.com	X	X	X	(PFL) (SB) (PAI) (PAC) (PEL)
Colegio Piccolo (Infantil) León • Germán Alonso, 1 • 24008 Tel. 987 254 649 • 24018891@educa.jcyl.es				Comenius 1.1
Colegio Sagrado Corazón (Carmelitas) León • Gran Vía de San Marcos, 17 • 24001 Tel. 987 238 554 • 24005823@educa.jcyl.es	X	X		(PFL) (PAI) (PAC)
Colegio Sagrado Corazón (Jesuitas) León • Avda. San Juan de Sahagún, s/n • 24007 Tel. 987 875 710 • 24005653@educa.jcyl.es	X	X	X	(PFL) (SB)
Seminario Menor S. Isidoro León • Ctra. de Asturias, 204 • 24008 Tel. 987 225 885				Sin docencia
Colegio San José (Agustinas) León • San Juan Prado, 2 • 24008 Tel. 987 225 650 • 24005707@educa.jcyl.es • www.sjosele.com	X	X	X	(PFL) (SB)
Colegio San Juan de la Cruz León • Daoiz y Velarde, 52 • 24006 Tel. 987 259 451 • 24005513@educa.jcyl.es • www.colegiojuancruz.org		X		(PAI) (PFL) (SB)
Colegio Santa Teresa León • Pablo Flórez, 5 • 24003 Tel. 987 234 200 • 24005631@educa.jcyl.es	X	X	X	(SB) (PFL) (PAI) (PEL)
Colegio Virgen Blanca León • San Juan, 7 • 24006 Tel. 987 259 411 • 24005537@educa.jcyl.es		X	X	(PFL)
Centro Educación Especial La Luz León • Ctra. Carbajal, s/n • 24080 Tel. 987 875 194 • 24018696@educa.jcyl.es	X	X		



Denominación del Centro Localidad • Dirección • CP Teléfono • Fax • e-mail • página web	Servicios Complementarios			Programas que desarrolla y recursos
	A	B	C	
Centro Educación Especial San Nicolás de Bari León • Julio del Campo, 7 • 24002 Tel. 987 238 650 • 24017977@educa.jcyl.es	X	X	Ocio	
Seminario Amor Misericordioso Nora del Río • La. Las Bodegas, s/n • 24792 Tel. 987 667 066 • Fax 987 667 066 • 24000114@educa.jcyl.es		Internado		
C. Privado Inf. Casa Sta. Mónica * Ponferrada • Avda. Fabero, 6 • 24400 Tel. 987 417 300 • 24021920@educa.jcyl.es		X	X	
Colegio San José Obrero Ponferrada-Cuatrovientos • Francés, 116 • 24400 Tel. 987 403 882 • 24008022@educa.jcyl.es		X	X	(JC) (SB) (PFL) (PAI) (PEL)
Colegio La Asunción Ponferrada-Flores de Sil • La Asunción, 6 • 24400 Tel. 987 411 868 • 24008061@educa.jcyl.es • www3.planalfa.es/asuncionpon		X		(PFL) (PAI) (PAC) (SB)
Centro Bérgidum (Inf. Privado) * Ponferrada • Alhaurín el Grande, 9-11 • 24400 Tel. 987 427 563 • 24021919@educa.jcyl.es		X	X	
Colegio Espíritu Santo Ponferrada • Avda. Compostilla, 84 • 24400 Tel. 987 410 855 • 24008231@educa.jcyl.es	X	X		(PFL) (PAI) (SB)
Colegio La Inmaculada Ponferrada • Avda. Pérez Colino, 19 • 24400 Tel. 987 410 202 • 24008186@educa.jcyl.es	X	X		(PFL)
Colegio San Ignacio Ponferrada Ponferrada • Avda. Compostilla, 34 • 24400 Tel. 987 411 250 • 24008307@educa.jcyl.es	X	X		(PFL) (SB)
Colegio La Anunciata San Andrés del Rabanedo • Azorín, 36-46 • 24191 Tel. 987 806 233 • 24010031@educa.jcyl.es	X	X	X	(SB) (PEL) (PAP) (PFL)(PAI) (PAC)
Colegio Carlos María (Infantil) San Andrés del Rabanedo • Jardines, 29-37 • 24191 Tel. 987 846 720 • 24016535@educa.jcyl.es	X	X	X	
Colegio Santa Lucía Santa Lucía de Gordón • Velázquez, 5 • 24650 Tel. 987 586 197 • 24007856@educa.jcyl.es	X	X	X	(PAI) (PFL)
Colegio Divina Pastora Villafranca del Bierzo • Avda. Díez Ovelar, 10 • 24500 Tel. 987 542 442 • 24014605@educa.jcyl.es		X		

COLEGIOS RURALES AGRUPADOS

Son centros públicos que ofrecen enseñanzas de Educación Infantil y/o Primaria, constituidos por un agrupamiento de unidades escolares ubicadas en distintas localidades de ámbito rural. Una de las localidades actúa como cabecera del CRA.

EDUCACIÓN SECUNDARIA OBLIGATORIA

CARACTERÍSTICAS

La Educación Secundaria Obligatoria (ESO) es una etapa educativa, obligatoria y gratuita para todos los chicos y chicas entre 12 y 16 años. Abarca cuatro cursos académicos.

Como continuación de la Educación Primaria, esta etapa tiene como finalidad lograr que los alumnos adquieran los elementos básicos de la cultura, especialmente en sus aspectos humanístico, artístico, científico y tecnológico; desarrollar y consolidar en ellas hábito de estudio y de trabajo; prepararles para su incorporación a estudios posteriores y para su inserción laboral, y formarles para el ejercicio de sus derechos y obligaciones en la vida como ciudadanos.

ORGANIZACIÓN DE LAS ENSEÑANZAS

En cada uno de los tres primeros cursos de la Educación Secundaria Obligatoria todos los alumnos cursarán: Ciencias de la Naturaleza, Ciencias Sociales, Geografía e Historia, Educación Física, Lengua Castellana y Literatura, Lengua Extranjera y Matemáticas. Además, todos los alumnos cursarán Educación Plástica y Visual en los cursos primero y tercero; Música en segundo y tercero; Tecnologías en primero y tercero, y Educación para la Ciudadanía y los Derechos Humanos en segundo.

En tercero, la materia de Ciencias de la Naturaleza se organiza en dos (Biología y Geología y Física y Química), manteniendo su carácter unitario a efectos de promoción.

En el cuarto curso, todos los alumnos cursarán Ciencias Sociales, Geografía e Historia, Educación Ético-Cívica, Educación Física, Lengua Castellana y Literatura, Matemáticas y primera Lengua Extranjera. Además, cursarán tres materias de las opciones curriculares A, B y C:

- Opción A:** Biología y Geología; Física y Química, y una materia de elección entre segunda Lengua Extranjera, Informática y Tecnología.
- Opción B:** Latín, Música, y una materia de elección entre segunda Lengua Extranjera, Educación Plástica y Visual e Informática.
- Opción C:** Tecnología, Educación Plástica y Visual y una materia de elección entre segunda Lengua Extranjera, Música e Informática.

La materia de Matemáticas de organizará en cuarto curso en dos opciones A y B.

Además, en cada uno de los cuatro cursos cursarán una materia optativa y las enseñanzas de Religión o las medidas de Atención Educativa.

Todos los centros de Educación Secundaria disponen de Departamentos de Orientación, constituidos por un especialista en Psicología o Pedagogía y Profesores de Apoyo, que ofrecen orientación de carácter pedagógico, vocacional y profesional al alumnado.

Más información en: www.jcyl.es

PROGRAMA DE DIVERSIFICACIÓN CURRICULAR

Los programas de diversificación curricular tienen por finalidad que los alumnos y alumnas, mediante una metodología específica y una organización de contenidos, actividades prácticas y, en su caso, de materias, diferente a la establecida con carácter general alcancen los objetivos y competencias básicas de la etapa y el título de Graduado en Educación Secundaria Obligatoria.

Podrán participar en el programa alumnos y alumnas desde el tercer curso de educación secundaria obligatoria con dificultades especiales de aprendizaje que presenten riesgo evidente de no alcanzar los objetivos y competencias básicas de la etapa cursando el currículo ordinario. Asimismo, los que una vez cursado segundo, no estén en condiciones de promocionar a tercero y hayan repetido ya una vez en la etapa. Se requiere, además, una evaluación psicológica previa, oír al alumno y sus padres e informe del Área de Inspección de Educación.

La duración de los programas de diversificación curricular será de dos cursos académicos.

EVALUACIÓN Y PROMOCIÓN

La evaluación de los aprendizajes de los alumnos de ESO será continua y diferenciada según las distintas materias del currículo.

Los alumnos podrán realizar una prueba extraordinaria en el mes de septiembre de aquellas materias o ámbitos que no hayan superado en el curso ordinario.

Los alumnos con calificación negativa en tres o más materias deberán repetir curso. Excepcionalmente, podrán promocionar con tres materias suspensas cuando el equipo docente considere que la naturaleza de las mismas no le impide seguir con éxito el curso siguiente. El alumno podrá repetir el mismo curso una sola vez y dos veces como máximo dentro de la etapa.

Los alumnos que al terminar la educación secundaria obligatoria hayan alcanzado las competencias básicas y los objetivos de la etapa obtendrán el título de Graduado o Graduada en Educación Secundaria Obligatoria, que permitirá acceder al bachillerato, a la formación profesional de grado medio, a los ciclos de grado medio de artes plásticas y diseño, a las enseñanzas deportivas de grado medio y al mundo laboral. Se entenderá que han alcanzado las competencias básicas y los objetivos de la etapa cuando tengan superadas todas las materias.

Asimismo, podrán obtener el título aquellos que finalicen el curso con evaluación negativa en una o dos materias y, excepcionalmente en tres, siempre que el equipo docente considere que la naturaleza y el peso de las mismas en el conjunto de la etapa no les ha impedido alcanzar los objetivos y competencias básicas de la etapa. Se pondera de forma especial la lengua y las matemáticas, materias instrumentales básicas.

Los alumnos que no obtengan el título de Graduado en Educación Secundaria Obligatoria podrán acceder a los Programas de cualificación profesional inicial, siempre que cumplan los requisitos establecidos para dicho acceso. Dentro de estos Programas, podrán obtener dicho título si superan los módulos de carácter voluntario.



Igualmente, podrán acceder a los ciclos formativos de grado medio si tienen como mínimo 17 años y superan la prueba de acceso.

Solicitud de plaza y matrícula

Plazo de presentación de solicitudes: del 24 de marzo al 17 de abril de 2009.

Plazo de matrícula: del 29 de junio al 10 de julio de 2009.

Plazo extraordinario de matrícula: del 1 al 9 de septiembre de 2009.

BACHILLERATO

CARACTERÍSTICAS

El Bachillerato comprende dos cursos (de 16 a 18 años). No tiene carácter obligatorio.

Tiene como finalidad proporcionar a los alumnos una madurez intelectual y humana, así como los conocimientos y habilidades que les permiten desempeñar sus funciones sociales con responsabilidad y competencia. Asimismo, les capacitará para acceder a la Formación Profesional de Grado Superior y a los estudios universitarios.

Se accede con el título de graduado en Educación Secundaria, y se puede cursar en régimen diurno, nocturno y a distancia.

Puede optarse entre tres modalidades: Artes, Ciencias y Tecnología, y Humanidades y Ciencias Sociales. La modalidad de Artes, se organiza en dos vías: Artes Plásticas, Imagen y Diseño, y Artes Escénicas, Música y Danza.

En cada modalidad se imparten:

- Materias Comunes
- Materias de Modalidad
- Materias Optativas

Se deberán cursar seis materias de modalidad, tres en cada curso, y dos materias optativas, una en cada curso.

MODALIDADES Y ESTRUCTURA DEL BACHILLERATO

MATERIAS COMUNES

Primer Curso	Periodos	Segundo Curso	Periodos
Lengua Castellana y Literatura I	3	Lengua Castellana y Literatura II	4
Lengua Extranjera I	3	Lengua Extranjera II	3
Filosofía y Ciudadanía	3	Historia de la Filosofía	3
Educación Física	2	Historia de España	4
Ciencias para el Mundo Contemporáneo	2		
3 materias de modalidad	12	3 materias de modalidad	12
Optativa	3	Optativa	4
Religión	2		
30		30	

MATERIAS DE MODALIDAD Y OPTATIVAS

Modalidad de Artes

Artes Plásticas, Imagen y Diseño

Primer curso (elegir 3)	Segundo curso (elegir 3)
Dibujo artístico I	Dibujo artístico II
Dibujo técnico I	Dibujo técnico II
Cultura audiovisual	Historia del Arte
Volumen	Diseño
	Técnicas de expresión gráfico-plástica

Materias optativas específicas: Talleres artísticos, Matemáticas de la forma, Ampliación de los sistemas de representación técnicos y gráficos, Volumen II.

Artes Escénicas, Música y Danza

Primer curso (elegir 3)	Segundo curso (elegir 3)
Análisis musical I	Análisis musical II
Anatomía aplicada	Literatura universal
Artes escénicas	Historia de la Música y de la Danza
Cultura audiovisual	Lenguaje y práctica musical

Materias optativas específicas:
Coro, Interpretación.

Materias optativas comunes para todas las modalidades de bachillerato:
Segunda lengua extranjera I y II, Tecnologías de la información y la comunicación.

Modalidad de Humanidades y Ciencias Sociales**Primer curso** (elegir 3)

Griego I
Latín I
Economía
Historia del mundo contemporáneo
Matemáticas aplicadas a las Ciencias Sociales I

Segundo curso (elegir 3)

Historia del Arte
Geografía
Matemáticas aplicadas a las Ciencias Sociales II
Latín II
Griego II
Literatura universal
Economía de la empresa

Materia optativa específica Modalidad de Humanidades y Ciencias Sociales:
Fundamentos de administración y gestión.

Materias optativas comunes para todas las modalidades de bachillerato:
Segunda lengua extranjera I y II, Tecnologías de la información y la comunicación.

Materias optativas comunes para las modalidades de Humanidades y Ciencias Sociales; Ciencias y Tecnología:
Psicología, Historia de la música, Estadística aplicada.

En la modalidad de Humanidades y Ciencias Sociales todos los alumnos cursarán obligatoriamente en el primer curso Historia del mundo contemporáneo.



Modalidad de Ciencias y Tecnología

Primer curso (elegir 3)

Biología y Geología
Física y Química
Matemáticas I
Dibujo técnico I
Tecnología industrial I

Segundo curso (elegir 3)

Biología
Química
Física
Matemáticas II
Dibujo técnico II
Ciencias de la Tierra y medioambientales
Electrotecnia
Tecnología industrial II

Materias optativas específicas Modalidad de Ciencias y Tecnología:

Geología, Economía, Fundamentos de electrónica.

Materias optativas comunes para todas las modalidades de Bachillerato:

Segunda lengua extranjera I y II, Tecnologías de la información y la comunicación.

Materias optativas comunes para las modalidades de Humanidades y Ciencias Sociales; Ciencias y Tecnología:

Psicología, Historia de la música, Estadística aplicada.

En la modalidad de Ciencias y Tecnología todos los alumnos cursarán obligatoriamente en el primer curso Matemáticas I y Física y Química.

PROMOCIÓN

Los alumnos podrán permanecer cursando Bachillerato en régimen ordinario cuatro años. Promocionarán de curso cuando superen todas las materias o tengan evaluación negativa en dos materias como máximo.

Los que no promocionen a segundo deberán permanecer un año más en primero, que deberán cursar en su totalidad si el número de materias con evaluación negativa es superior a cuatro.

Los que no promocionen a segundo por tener tres o cuatro materias con evaluación negativa, podrán optar por repetir el curso en su totalidad o por matricularse de las de primero con evaluación negativa y ampliar matrícula. Esta ampliación se hará con dos materias de segundo, si tiene pendientes cuatro de primero, o con tres, si tiene pendientes tres de primer curso.

Los que al término de segundo curso tengan evaluación negativa en algunas materias, podrán matricularse de ellas sin necesidad de cursar de nuevo las materias superadas.

TITULACIÓN

Al finalizar el segundo curso de bachillerato, los alumnos que tengan evaluación positiva en todas las materias de los dos cursos obtendrán el título de Bachiller.

Solicitud de plaza y matrícula

Plazo de presentación de solicitudes: del 24 de marzo al 17 de abril de 2009.

Plazo de matrícula: del 29 de junio al 10 de julio de 2009.

Plazo extraordinario de matrícula: del 1 al 9 de septiembre de 2009.

La vinculación entre el Bachillerato y el acceso a los estudios universitarios se especifican en esta guía dentro del apartado "Acceso a la Universidad".

FORMACIÓN PROFESIONAL

La Formación Profesional en el ámbito del sistema educativo tiene como finalidad la preparación de los alumnos para la actividad en un campo profesional y facilitar su adaptación a las modificaciones laborales que pueden producirse a lo largo de su vida, contribuir a su desarrollo personal, al ejercicio de una ciudadanía democrática y al aprendizaje permanente.

La Formación Profesional está regulada por la ley Orgánica 2/2006, de Educación, por la Ley Orgánica 5/2002, de las Cualificaciones y de la Formación Profesional y por el Real Decreto 1538/2006, de 15 de diciembre, por el que se establece la ordenación general de la formación profesional del sistema educativo.

Las enseñanzas de formación profesional se ordenan en ciclos formativos de grado medio y de grado superior, agrupados en familias profesionales. Los ciclos formativos de grado medio se cursan al finalizar la Educación Secundaria Obligatoria y los de grado superior a continuación del Bachillerato.

Los ciclos formativos se estructuran en módulos profesionales constituidos por áreas de conocimiento teórico-prácticas; según su naturaleza pueden estar asociados a unidades de competencia del Catálogo Nacional de Cualificaciones Profesionales.

Todos los ciclos formativos incluyen prácticas formativas en empresas u otras instituciones. Esta formación, en situación real de trabajo, no tiene carácter laboral y se organiza en el módulo de **Formación en Centros de Trabajo** que formará parte del currículo del ciclo formativo correspondiente. Su finalidad es completar la formación adquirida en el centro educativo. Este primer contacto con el mundo productivo proporciona la primera experiencia en un ámbito real de trabajo y favorece la inserción laboral de los jóvenes titulados.

CICLOS FORMATIVOS DE GRADO MEDIO

REQUISITOS DE ACCESO

El ingreso en los ciclos formativos puede realizarse mediante acceso directo o después de superar una prueba.

ACCESO DIRECTO

Cumplir alguna de las acreditaciones académicas siguientes:

- Título de Graduado en Educación Secundaria Obligatoria.
- Título de Graduado en Educación Secundaria.
- Título de Técnico.
- Título de Técnico Auxiliar.
- Haber superado el segundo curso de Bachillerato Unificado y Polivalente.
- Haber superado el segundo curso del primer ciclo experimental de reforma de las enseñanzas medias.
- Haber superado, de las enseñanzas de Artes Aplicadas y oficios Artísticos, el tercer curso del plan de 1963 o el segundo de comunes experimental.
- Haber superado otros estudios declarados equivalentes a efectos académicos con alguno de los anteriores.

Acceso mediante prueba

Quienes no reúnan requisitos para el acceso directo podrán realizar una prueba siempre que tengan, como mínimo, diecisiete años cumplidos en el año de realización de la prueba.

Exención de la prueba de acceso

Quedarán exentos de realizar la prueba quienes tengan superada la prueba de acceso a la universidad para mayores de 25 años.

ÁMBITO DE VALIDEZ DE LA PRUEBA DE ACCESO

La certificación de haber superado la prueba de acceso a los ciclos formativos de grado medio, tendrá validez en todo el Estado y mantendrá su vigencia siempre que no se modifique el título y las enseñanzas correspondientes al ciclo formativo.

TITULACIÓN

Los títulos de Formación Profesional tienen validez oficial académica y profesional en todo el territorio nacional y acreditan la formación y la capacitación para el desempeño cualificado de las distintas profesiones.

La superación de las enseñanzas de formación profesional de grado medio dará derecho a la obtención del título de Técnico de la correspondiente profesión.

OPCIONES AL FINALIZAR LOS ESTUDIOS DE FORMACIÓN PROFESIONAL

- Incorporación al mundo laboral.
- Continuar estudios de Bachillerato o realizar la prueba para acceder a un ciclo de grado superior.

PRESENTACIÓN DE SOLICITUDES

Plazo ordinario: fechas aún sin determinar.

Plazo extraordinario: fechas aún sin determinar.

Cuando existan razones que aconsejen la modificación de algún plazo de admisión o matrícula por coincidir con fiestas locales u otros motivos de fuerza mayor, la Dirección Provincial de Educación podrá resolver dicha modificación.



CICLOS FORMATIVOS DE GRADO SUPERIOR

REQUISITOS DE ACCESO

El ingreso en los ciclos formativos puede realizarse mediante acceso directo o después de superar una prueba.

ACCESO DIRECTO

Cumplir alguna de las acreditaciones académicas siguientes:

- Título de Bachiller.
- Haber superado el segundo curso de cualquier modalidad de Bachillerato Experimental.
- Haber superado el Curso de Orientación Universitaria o Preuniversitario.
- Título de Técnico Superior.
- Título de Técnico Especialista, Técnico Superior o equivalente a efectos académicos.
- Título universitario o equivalente a efectos académicos.

ACCESO MEDIANTE PRUEBA

Quienes no reúnan requisitos para el acceso directo podrán realizar una prueba siempre que tengan, como mínimo, 19 años cumplidos en el año de realización de la prueba, o dieciocho para quienes estén en posesión de un título de Técnico relacionado con aquél al que se desea acceder.

EXENCIÓN DE LA PRUEBA DE ACCESO

Quedarán exentos de realizar la prueba quienes tengan superada la prueba de acceso a la universidad para mayores de 25 años.

ÁMBITO DE VALIDEZ DE LA PRUEBA DE ACCESO

La certificación de haber superado la prueba de acceso a los ciclos formativos de grado superior, tendrá validez en todo el Estado y mantendrá su vigencia siempre que no se modifique el título y las enseñanzas correspondientes al ciclo formativo.

CURSO PREPARATORIO PARA LA PRUEBA DE ACCESO A LOS CICLOS FORMATIVOS DE GRADO SUPERIOR

Aquellas personas que hayan superado un ciclo formativo de grado medio y tengan interés en presentarse a las pruebas de acceso a alguno de los ciclos formativos de grado superior, podrán participar en un curso preparatorio para la citada prueba de acceso.

TITULACIÓN

Los títulos de Formación Profesional tienen validez oficial académica y profesional en todo el territorio nacional y acreditan la formación y la capacitación para el desempeño cualificado de las distintas profesiones.

La superación de las enseñanzas de formación profesional de grado superior dará derecho a la obtención del título de Técnico Superior de la correspondiente profesión.

OPCIONES AL FINALIZAR LOS ESTUDIOS DE FORMACIÓN PROFESIONAL

- Incorporación al mundo laboral
- Acceso a estudios universitarios relacionados con el ciclo formativo cursado.

PRESENTACIÓN DE SOLICITUDES

Plazo ordinario: fechas aún sin determinar.

Plazo extraordinario: fechas aún sin determinar.

Cuando existan razones que aconsejen la modificación de algún plazo de admisión o matrícula por coincidir con fiestas locales u otros motivos de fuerza mayor, la Dirección Provincial de Educación podrá resolver dicha modificación.

PARA MÁS INFORMACIÓN:

- Dirección General de Formación Profesional.
- Página Web de la junta de Castilla y León: www.jcyl.es
- Portal Educativo de la Consejería de Educación: www.educa.jcyl.es
- Centros educativos.
- Dirección Provincial de Educación.

PROGRAMAS DE CUALIFICACIÓN PROFESIONAL INICIAL

La Ley Orgánica 2/2006, de 3 de mayo, de Educación, en el artículo 30 del Título I, referido a las enseñanzas y su ordenación, determina la existencia de los programas de Cualificación Profesional inicial destinados al alumnado mayor de dieciséis años que no haya obtenido el título de Graduado en Educación Secundaria Obligatoria.

Los programas de Cualificación Profesional Inicial constituyen una vía específica para posibilitar al alumnado la obtención de una acreditación profesional en correspondencia con una Cualificación Profesional de nivel uno de la estructura del Catálogo Nacional de las Cualificaciones Profesionales, así como realizar de forma voluntaria los estudios correspondientes para la obtención del Título de Educación Secundaria Obligatoria.

CONDICIONES DE ACCESO

Mayores de dieciséis años y, preferentemente, menor de veintiún años, cumplidos en ambos casos antes del 31 de diciembre del año del inicio del programa, que no haya obtenido el título de Graduado en Educación Secundaria Obligatoria.

Con quince años que, habiendo realizado segundo curso de Educación Secundaria Obligatoria, no estén en condiciones de promocionar a tercero y hayan repetido una vez en esta etapa, tras la oportuna evaluación y con el acuerdo del alumno y sus padres o tutores.

Que presenten necesidades educativas especiales, de acuerdo con lo establecido en el artículo 75.1 de la Ley Orgánica 2/2006, de Educación.

SE ORGANIZAN EN**Primer nivel**

Tendrá una duración de un curso académico para las modalidades Iniciación Profesional y Taller Profesional y de dos cursos para la modalidad Iniciación Profesional Especial.

Está integrado por:

- Módulos formativos de carácter general.
- Módulos específicos, referidos a las unidades de competencia pertenecientes a cualificaciones de nivel uno del Catálogo Nacional de Cualificaciones.

Segundo nivel

Se accederá a este nivel una vez que se haya superado el primer nivel. Tendrá una duración de un curso académico, está integrado por los módulos voluntarios.

La organización, objetivos, contenidos y criterios de evaluación serán los establecidos en la normativa correspondiente al segundo nivel de las enseñanzas de educación secundaria para personas adultas, de acuerdo con lo dispuesto en la disposición adicional primera del RD 1631/2006, de 29 de diciembre, por el que se establecen las enseñanzas mínimas correspondientes a la Educación Secundaria Obligatoria.

CERTIFICACIÓN

Los alumnos que superen el primer nivel de estos programas obtendrán una certificación académica, expedida por la Administración educativa que tendrá los efectos de acreditación de las competencias profesionales adquiridas en relación con el Sistema Nacional de Cualificaciones y Formación Profesional.

La certificación académica así obtenida dará derecho a:

- Nivel básico de Prevención de Riesgos Profesionales, que contempla el RD 39/1997, de 17 de enero.
- La expedición, por la Administración Laboral, del certificado o certificados profesionales correspondientes.
- Las exenciones que se establezcan en la prueba de acceso a los ciclos formativos de grado medio.
- El acceso al Segundo Nivel.

La superación del segundo nivel dará derecho al título de Graduado en Educación Secundaria Obligatoria.



RELACIÓN DE PERFILES DE PCPI

Cód. PCPI	Título - Perfil
ADG01I	Auxiliar de Servicios Administrativos
AGA01I	Auxiliar de Agricultura y Operaciones de Primera Transformación
AGA02I	Auxiliar en Viveros, Jardines y Centros de Jardinería
AGA03I	Auxiliar en Floristería
AGA04I	Auxiliar en Ganadería Productiva y Deportiva
COM01I	Auxiliar de Comercio
ELE01I	Auxiliar de Montaje de Instalaciones Electrotécnicas y Redes de Telecomunicaciones
EOC01I	Auxiliar de Albañilería
EOC02	Auxiliar de Revestimientos continuos en Construcción
FME01I	Operario Auxiliar de Fabricación y Soldadura
HOT01I	Ayudante de Cocina
HOT02I	Auxiliar de Servicios de Restauración
HOT03I	Auxiliar de Alojamiento
IFC01I	Auxiliar de Montaje y Mantenimiento de Equipos Informáticos
IMA01I	Operario de Fontanería y Calefacción
IMP01I	Auxiliar de Peluquería
IMP02I	Auxiliar de Estética
INA01I	Auxiliar en la Industria Alimentaria
MAM01I	Auxiliar de Carpintería y Mueble
TCP01I	Operario en Cortinaje y complementos de Decoración
TCP02I	Operario de Tapicería
TCP03I	Auxiliar de Procesos Textiles
TCP04I	Auxiliar de Lavandería Industrial y de Proximidad
TMV01I	Auxiliar de Mantenimiento de Vehículos
VIC01I	Operario de Vidrio
VIC02I	Operario de Decoración y Moldeado de Vidrio
VIC03I	Operario de Productos Cerámicos

A medida que se vayan elaborando nuevos perfiles, una vez publicados en el BOCyL, se informará en el Portal Educativo (www.educa.jcyl.es).

Centros Públicos

Nº Ord.	Centro Localidad y Dirección E-mail • página web	ESO		Cualificación Profesional Inicial	C.F. Medio (CGM) (Técnico)	Bachilleratos (Título Bachillerato)	C.F. Superior (CGS) (Técnico Superior)	Servicios Complem.	Programas que desarrolla y recursos
		1º y 2º curso	3º y 4º curso						
1	IES Astorga ASTORGA Instituto, s/n • 24700 Tel. 987 615 801/616 030 Fax 987 602 361 24018775@educa.jcyl.es centros.educa.jcyl.es/iesastorga	1º y 2º	3º y 4º	ELECTRICIDAD Y ELECTRÓNICA Auxiliar de Montaje de Instalaciones Electrotécnicas, Redes y Telecomunicaciones COMERCIO Y MARKETING Auxiliar de Comercio	Pan., Repost. y Confección (2.000 h.) Gest. Administrativa (1.300h.) Equip. e Instal. Electrotécnicas (2.000 h.) (2º) Equip. Electrónicos de Consumo (2.000 h.) Instalaciones Eléctricas y Automáticas (2.000 h.) (1º)	Ciencias y Tecnología Humanidades y Ciencias Sociales	Administración y Finanzas (2.000 h.)	Transporte escolar Residencia Comedor	(PT) (MU)
2	IES Orma LA BAÑEZA Antonio Bordás, 25 • 24750 Tel. 987 641 350 • Fax 987 655 312 24000655@educa.jcyl.es centros.educa.jcyl.es/iesormia	1º y 2º	3º y 4º			Ciencias y Tecnología Humanidades y Ciencias Sociales		Transporte escolar	(That's English) (PT) (MC) (SC) (AL) (PROA) (SB) (PEL) (WU)
3	IES Via de la Plata LA BAÑEZA Avenida General Benavides, 51 • 24750 Tel. 987 641 750/600 • Fax 987 641 711 24000679@educa.jcyl.es	1º y 2º	3º y 4º	ADMINISTRACIÓN Y GESTIÓN Auxiliar de Servicios Administrativos FABRICACIÓN MECÁNICA Auxiliar de Fabricación y Soldadura	Gestión Administrativa (1.300 h.) Equipos e instalaciones Electrotécnicas (2.000 h.) (2º) Instalación y mantenimiento, Electromecánica de Maquinaria y Conducción en líneas (2.000 h.) Instalaciones Eléctricas y automáticas (2.000 h.) (1º)	Ciencias y Tecnología Humanidades y Ciencias Sociales	Administración y Finanzas (2.000 h.)	Transporte escolar	(PT) (AL) (MC) (SC) (PROA) (SB)
4	IES Álvaro Yáñez BEMBIBRE Avenida M. Arroyo Quiñones, s/n • 24300 Tel y Fax 987 510 572 24016225@educa.jcyl.es centros.educa.jcyl.es/iesalvaroyanez	1º y 2º	3º y 4º	TRANSPORTE Y MANTENIMIENTO DE VEHÍCULOS Auxiliar de Mantenimiento de Vehículos	Carrocería (2.000 h.) Gestión Administrativa (1.300 h.) Electromecánica de Vehículos (2.000 h.)	Ciencias y Tecnología Humanidades y Ciencias Sociales	Administración y Finanzas (2.000 h.)	Transporte escolar	(PT) (MC) (PROA) (CSCC) (SC) (SB)
5	IES Señor de Bembibre BEMBIBRE Pradolungo, s/n • 24300 Tel. y Fax 987 510 156 24000990@educa.jcyl.es centros.educa.jcyl.es/iesseñordembibre	1º y 2º	3º y 4º	ADMINISTRACIÓN Y GESTIÓN Auxiliar de Servicios Administrativos		Ciencias y Tecnología Humanidades y Ciencias Sociales		Transporte escolar	Proyecto RELACIONA (PT) (AP)

(MC) Maestro de Compensatoria (SC) Profesor de Servicios a la Comunidad (POR) Profesor de Portugués (ATE) Auxiliar Técnico Educativo (PE) Programas Europeos - PAP (CSCC) Catálogo de Servicios y Compromisos de Calidad
(AL) Audición y Lenguaje Itinerante (PTI) Pedagogía Itinerante (ER) Proyecto Escuela Red (FIS) Fisioterapeuta (PT) Maestro de Pedagogía Terapéutica (PEL) Proyecto de Innovación Educativa (PEL) Portfolio Europeo de las Lenguas
(MO) Centro Preferente de Atención a Deficiencias Motoras (S) Centro Preferente de Atención a Deficiencias Auditivas (ILS) Intérprete de Lenguaje de Signos (PLG) Programa de Lengua Gallega (PROA) Programa de Acompañamiento y Refuerzo
(SB) Sección Bilingüe (ZEP) Zona Educativa Prioritaria (AP) Programa Aprender con el periódico (WU) Autorizado para Bachillerato Musical



Nº Ord.	Centro Localidad y Dirección E-mail • página web	ESO		Cualificación Profesional Inicial	C.F. Medio (CGM) (Técnico)	Bachilleratos (Título Bachillerato)	C.F. Superior (CGS) (Técnico Superior)	Servicios Complem.	Programas que desarrolla y recursos
		1º y 2º curso	3º y 4º curso						
6	IES Pablo Díez BOÑAR Las Escuelas, 48 • 24850 Tel. 987 735 135 • Fax 987 735 135 24018787@educa.jcyl.es centros.educa.jcyl.es/iespablodiez	1º y 2º	3º y 4º			Ciencias y Tecnología Humanidades y Ciencias Sociales		Transporte escolar	(PTI) (ZEP) Construyendo Salud
7	IES Bergidum Flavium CACABELOS Eilas Iglesia, 18 • 24540 Tel. 987 546 200 • Fax 987 546 237 24002160@educa.jcyl.es centros.educa.jcyl.es/iesbergidumflavium	1º y 2º	3º y 4º			Ciencias y Tecnología Humanidades y Ciencias Sociales		Transporte escolar	(PT) (MC) (SC) (AL) (PLG) (PROA) Programa GLOBE
8	IES Sta. M.ª de Carrizo CARRIZO DE LA RIBERA Dr. González Álvarez • 24270 Tel. 987 357 101 • Fax 987 357 800 24002494@educa.jcyl.es iescarrizo.centros.educa.jcyl.es	1º y 2º	3º y 4º			Ciencias y Tecnología Humanidades y Ciencias Sociales		Transporte escolar	COMENIUS 1.1. (PT)
9	IES Vadinia CISTERNA Constitución, s/n • 24800 Tel. 987 700 726/381 • Fax 987 700 381 24018210@educa.jcyl.es iesvadinia.centros.educa.jcyl.es	1º y 2º	3º y 4º	ELECTRICIDAD Y ELECTRÓNICA Auxiliar de Montaje de Instalaciones Electrotécnicas, Redes y Telecomunicaciones		Ciencias y Tecnología Humanidades y Ciencias Sociales		Transporte escolar	(PT) (ZEP) Comenius 1.2
10	IES Beatriz Ossorio FABERO Corumbín, 30 • 24420 Tel. 987 550 111/700 381 Fax 987 551 491 24018222@educa.jcyl.es centros.educa.jcyl.es/iesbeatrizossorio	1º y 2º	3º y 4º		Gestión Administrativa (1.300 h.)	Ciencias y Tecnología Humanidades y Ciencias Sociales		Transporte escolar	(PT) (ALI)
11	IES Antonio García Bellido LEÓN (Armunia) Fraga Iribarne, 39 • 24190 Tel. 987 252 198 • Fax 987 252 198 24005355@educa.jcyl.es	1º y 2º	3º y 4º			Ciencias y Tecnología Humanidades y Ciencias Sociales		Transporte escolar	(PT) (ALI) (MC) Aula Aliso

(MC) Maestro de Compensatoria (SC) Profesor de Servicios a la Comunidad (POR) Profesor de Portugués (ATE) Auxiliar Técnico Educativo (PE) Programas Europeos - PAP (CSCC) Catálogo de Servicios y Compromisos de Calidad (ALI) Audición y Lenguaje Itinerante (PTI) Pedagogía Terapéutica Itinerante (ER) Proyecto Escuela Red (FIS) Fisioterapia (PT) Maestro de Pedagogía Terapéutica (PE) Proyecto de Pedagogía Terapéutica (PEL) Portafolio Europeo de las Lenguas (M) Centro Preferente de Atención a Deficiencias Motóricas (S) Centro Preferente de Atención a Deficiencias Auditivas (ILS) Intérprete de Lenguaje de Signos (PLG) Programa de Lengua Gallega (PROA) Programa de Acompañamiento y Refuerzo (SB) Sección Bilingüe (ZEP) Zona Educativa Prioritaria (AP) Programa Aprender con el periódico (MLI) Autorizado para Bachillerato Musical

Nº Ord.	Centro Localidad y Dirección E-mail • página web	ESO		Cualificación Profesional Inicial	C.F. Medio (CGM) (Técnico)	Bachilleratos (Título Bachillerato)	C.F. Superior (CGS) (Técnico Superior)	Servicios Complem.	Programas que desarrolla y recursos
		1º, 2º curso	3º, 4º curso						
12	IES Eras de Renuera LEÓN Comandante Cortizo, s/n • 24008 Tel. 987 804 674/876 062 • Fax 805 851 24017904@educa.jcyl.es ieserasdenueva.centros.jcyl.es	1º y 2º	3º y 4º	HOSTELERÍA Y TURISMO Auxiliar de Servicios en Restauración	Cocina y Gastronomía (2.000 h.) Servicios de restaurante y bar (1.400 h.) (2º) Servicios en Restauración (2.000 h.) (1º)	Ciencias y Tecnología Humanidades y Ciencias Sociales Título de Bachiller en Música	Información y Comercialización Turística (1.400 h.) Restauración (2.000 h.)		(SB) Francés Proy. RELACIONA (PT) (MC) (PROA) (PEL) (SC) Programa GLOBE Convenio Mec-Bri- tish (MU) (PE-PAP)
13	Escuela de Arte y Superior de Conservación y Restauración de Bienes Culturales LEÓN Pablo Flórez, 4 • 24003 Tel. 987 245 999/968 • Fax 987 226 024 24017904@educa.jcyl.es				Serigrafía Artística (950 h.) Pintura sobre Vidrio (1.700 h.)	Artes	Grabado y Técnicas de Estampación (1.950 h.) Arte Textil (1.950 h.) Vidrieras Artísticas (1.950 h.)		
14	IES Giner de los Ríos LEÓN Real. 35 • 24006 Tel. 987 255 511 • Fax 987 257 861 24006128@educa.jcyl.es www.ginerdelosrios.org	1º y 2º	3º y 4º	INFORMÁTICA Y COMUNICACIONES Aux. de Montaje y Mantenimiento de Equipos Informáticos	Equipos Electr. de Cons. (2.000 h.) Cuidados Auxiliares de Enfermería (1.400 h.) Farmacia (1.300 h.) (2º) Carrocería (2.000 h.) Electromec. de Vehículos (2.000 h.) Farmacia y Parafarmacia (2.000 h.) (1º)	Ciencias y Tecnología Humanidades y Ciencias Sociales	S. Ambiental (2.000 h.) Automoción (2.000 h.) I. para el Diagnóstico (2.000 h.) Desarrollo de pdtos. electr. (2.000 h.) Sist. de Teleco. e Inform. (2.000 h.)	Transporte escolar	(PT) (AL) (ILS) (AL) (S) Aula Aliso Auditivos
15	IES Juan del Enzina LEÓN Ramón y Cajal, 2 • 24002 Tel. 987 239 000 • Fax 987 270 841 24006037@educa.jcyl.es centros.educa.jcyl.es/esjuandelenzina	1º y 2º	3º y 4º	AGRARIAS Auxiliar de Floristería (IPE)		Ciencias y Tecnología Humanidades y Ciencias Sociales (D/N)		Transporte escolar	(PT) (ATE) (M) (AL) (PAP) (FIS) (AL) (ILS) Motóricos
16	IES Landia LEÓN Egido Quintín, s/n • 24006 Tel. 987 259 800 • Fax 987 254 951 24017497@educa.jcyl.es centros.educa.jcyl.es/ieslandia	1º y 2º	3º y 4º	TEXTIL, CONFECCIÓN Y PIEL Operario de Tapicería		Ciencias y Tecnología Humanidades y Ciencias Sociales		Transporte escolar	(PT) (PFC) (MC)

(MC) Maestro de Compensatoria (SC) Profesor de Servicios a la Comunidad (POR) Profesor de Portugués (ATE) Auxiliar Técnico Educativo (PE) Programas Europeos - PAP (CSCC) Catálogo de Servicios y Compromisos de Calidad
(AL) Audición y Lenguaje Itinerante (PTI) Pedagogía Terapéutica Itinerante (ER) Proyecto Escuela Red (FIS) Fisioterapeuta (PT) Maestro de Pedagogía Terapéutica (PIE) Proyecto de Innovación Educativa (PEL) Portfolio Europeo de las Lenguas
(M) Centro Preferente de Atención a Deficiencias Motóricas (S) Centro Preferente de Atención a Deficiencias Auditivas (ILS) Intérprete de Lenguaje de Signos (PLG) Programa de Lengua Gallega (PROA) Programa de Acompañamiento y Refuerzo
(SB) Sección Bilingüe (ZEP) Zona Educativa Prioritaria (AP) Programa Aprender con el periódico (MLI) Autorizado para Bachillerato Musical



Nº Ord.	Centro Localidad y Dirección E-mail • página web	ESO		Cualificación Profesional Inicial	C.F. Medio (CGM) (Técnico)	Bachilleratos (Título Bachillerato)	C.F. Superior (CCS) (Técnico Superior)	Servicios Complem.	Programas que desarrolla y recursos
		1º y 2º curso	3º y 4º curso						
17	IES Legio VII LEÓN • Pza. Sto. Martino, 6 • 24003 Tel. 987 221 815 • Fax 987 228 683 24005987@educa.jcyl.es www.ieslegio.es	1º y 2º	3º y 4º			Ciencias y Tecnología Humanidades y Ciencias Sociales (Presencial y distancia)		Transporte escolar	(PT) (PE-PAP)
18	IES Ordoño II LEÓN Avda. S. Juan de Sahagún, s/n • 24007 Tel. 987 223 200 • Fax 987 241 352 24006049@educa.jcyl.es www.ordonosegundo.com	1º y 2º	3º y 4º		Atención Sociosanitaria (2.000 h.)	Ciencias y Tecnología Humanidades y Ciencias Sociales	Animación de Act. Fis. y Dep. (2.000 h.) Ed. Infantil (2.000 h.) Presencial y a distancia	Transporte escolar	(PT) (MC)
19	IES Padre Isla LEÓN Pº Facultad de Veterinaria, 45 • 24004 Tel. 987 200 011 • Fax 987 262 412 24006050@educa.jcyl.es centros.educa.jcyl.es/espadiresla	1º y 2º	3º y 4º		Laboratorio (1.300 h.) Operaciones de Proceso en Planta Química (1.400 h.)* (2º) Planta Química (2.000 h.) (1º)	Ciencias y Tecnología Humanidades y Ciencias Sociales (D/N)	Laboratorio de Análisis y de Control de Calidad (2.000 h.)	Transporte escolar	(PT) (MC) (PE-PAP) Aleman (MU)
20	IES Claudio Sánchez Albornoz LEÓN Avda. Mariano Andrés, 1 • 24008 Tel. 987 876 146 • Fax 987 876 214 24017734@educa.jcyl.es centros.educa.jcyl.es/ iesclaudiosanchezalbornoz	1º y 2º	3º y 4º	COMERCIO Y MARKETING Aux. de comercio	Comercio (1.400 h.) Gestión Administrativa (1.300 h.)*	Ciencias y Tecnología Humanidades y Ciencias Sociales	Admón. y Finanzas (2.000 h.) Secretariado (1.300 h.) Gestión Comercial y Marketing (1.400 h.) Gestión del Transp. (2.000 h.)	Transporte escolar	(PT) (MC) (SB) (PROA) (SC) (PEL) (PE-PAP)
21	CEFP La Torre LEÓN La Torre, 7 • 24002 Tel. 987 222 250 • Fax 987 225 312 24006098@educa.jcyl.es www.ieslatorre.es			INSTALACIÓN Y MANTENIMIENTO Operario de Fontanería y Calefacción IMAGEN PERSONAL Aux. de Peluquería	Estética pers. decor. (1.400 h.) Mecanizado (2.000 h.) Eq. e inst. electrodomésticas (2.000 h.) (2º) Montaje y Manten. de Inst. de Frío, Climatización y Prod. de Calor (2.000 h.) Peluquería (2.000 h.) Instalaciones Eléctricas y Automáticas (2.000 h.) (1º)		Desar. y Aplic. Proy. de Cons. (2.000 h.) Estética (2.000 h.) (2º) Inst. Electrot. (2.000 h.) Prod. por Mec. (2.000 h.) (2º) Des. de Proy. Urban. y Op. Topografía (2.000 h.) Mant. y Mont. de Inst. de Ed. y Proc. (2.000 h.) (2º) Prog. de Prod. en Fab. Mec. (2.000 h.) (1º) Mant. de Inst. Térm. y de Fluidos (2.000 h.) (1º)		

(MC) Maestro de Compensatoria (SC) Profesor de Servicios a la Comunidad (POR) Profesor de Portugués (ATE) Auxiliar Técnico Educativo (PE) Programas Europeos - PAP (CSCC) Catálogo de Servicios y Compromisos de Calidad (ALI) Audición y Lenguaje Itinerante (PTI) Pedagogía Terapéutica Itinerante (ER) Proyecto Escuela Red (FIS) Fisioterapia (PT) Maestro de Pedagogía Terapéutica (PIE) Proyecto de Innovación Educativa (PEL) Portfolio Europeo de las Lenguas (M) Centro Preferente de Atención a Deficiencias Motrices (S) Centro Preferente de Atención a Deficiencias Auditivas (ILS) Intérprete de Lenguaje de Signos (PLG) Programa de Lengua Gallega (PROA) Programa de Acompañamiento y Refuerzo (SB) Sección Bilingüe (ZEP) Zona Educativa Prioritaria (AP) Programa Aprender con el periódico (MLI) Autorizado para Bachillerato Musical * Presencial y distancia



Nº Ord.	Centro Localidad y Dirección E-mail • página web	ESO		Cualificación Profesional Inicial	C.F. Medio (CGM) (Técnico)	Bachilleratos (Título Bachillerato)	C.F. Superior (CGS) (Técnico Superior)	Servicios Complém.	Programas que desarrolla y recursos
		1º y 2º curso	3º y 4º curso						
27	IES Gil y Carrasco PONFERRADA Pza. Ayuntamiento, 12 • 24400 Tel. 987 410 061 • Fax 987 404 252 24008381@educa.jcyl.es centros4.pntic.mec.es/ies.gil.y.carrasco	1º y 2º	3º y 4º			Bachillerato Nocturno Ciencias y Tecnología Humanidades y Cienc. Sociales (D/N) Artes (D/N)		Transporte escolar	(PT) (ALI)
28	IES Virgen de la Encina PONFERRADA Cómez Nuñez, 57 • 24400 Tel. 987 411 816 • Fax 987 426 761 24008411@educa.jcyl.es centros.educa.jcyl.es/iesvirgendelaencina	1º y 2º	3º y 4º	FABRICACIÓN MECÁNICA Auxiliar de Fabricación y Soldadura TRANSPORTE Y MANTENIMIENTO DE VEHÍCULOS Auxiliar de Mantenimiento de Vehículos	Gestión Administrativa (1.300 h.) Eq. Electrón. de Consumo (2.000 h.) Mecanizado (2.000 h.) Fabricación a Medida e Instalación de Carpintería y Mueble (2.000 h.) Electrom. de Vehículos (2.000 h.) Instalación, Mantenimiento Electromec. y Cond. Líneas (2.000 h.) Carrocería (2.000 h.) Eq. e Inst. Electrotécnicas (2.000 h.) (2º) Explo. de Sist. Informáticos (2.000 h.) (2º) Instalaciones eléctricas y automáticas (2.000 h.) (1º) Sistemas Microinformáticos y Redes (2.000 h.) (1º)	Ciencias y Tecnología Humanidades y Ciencias Sociales	Administración y Finanzas (2.000 h.) Desarrollo y Aplic. de P. de Constr. (2.000 h.) Sistemas de Regulación y Control Autom. (2.000 h.) Desarrollo de Aplicaciones Infor. (2.000 h.) Mantenimiento de Equipo Industrial (2.000 h.) Desarrollo de Productos Elect. (2.000 h.) Administración de Sistemas Infor. (2.000 h.) Sonido (2.000 h.) Producción de Audiovisuales, Radio y Espectáculos (2.000 h.)	Transporte escolar	(PT) (AL) (S) (ILS) Discover Construyendo Salud (PLG) Aleman Auditivos
29	IESO PUENTE DE DOMINGO FLÓREZ Barrio de Chao do Marco, s/n • 24380 Tel. 987 460 632 • Fax 987 460 803 24018751@educa.jcyl.es iespuentedomingoflorez.centros.educa.jcyl.es	1º y 2º	3º y 4º						(PTI)

(MC) Maestro de Compensatoria (SC) Profesor de Servicios a la Comunidad (POR) Profesor de Portugués (ATE) Auxiliar Técnico Educativo (PE) Programas Europeos - PAP (CSCC) Catálogo de Servicios y Compromisos de Calidad (ALI) Audición y Lenguaje Itinerante (PTI) Pedagogía Terapéutica Itinerante (ER) Proyecto Escuela Red (FIS) Fisioterapia (PT) Maestro de Pedagogía Terapéutica (PIE) Proyecto de Innovación Educativa (PEL) Portfolio Europeo de las Lenguas (MM) Centro Preferente de Atención a Deficiencias Motoras (S) Centro Preferente de Atención a Deficiencias Auditivas (ILS) Intérprete de Lenguaje de Signos (PLG) Programa de Lengua Gallega (PROA) Programa de Acompañamiento y Refuerzo (SB) Sección Bilingüe (ZEP) Zona Educativa Prioritaria (AP) Programa Aprender con el periódico (MLU) Autorizado para Bachillerato Musical

Nº Ord.	Centro Localidad y Dirección E-mail • página web	ESO		Calificación Profesional Inicial	C.F. Medio (CGM) (Técnico)	Bachilleratos (Título Bachillerato)	C.F. Superior (CGS) (Técnico Superior)	Servicios Complem.	Programas que desarrolla y recursos
		1º y 2º curso	3º y 4º curso						
30	IES Ramiro II LA ROBLA Ctra. La Magdalena, s/n • 24640 Tel. 987 570 323 • Fax 987 571 025 24009610@educa.jcyl.es centros.educa.jcyl.es/iesramiroii	1º y 2º	3º y 4º		Gestión administrativa (1.300 h.)	Ciencias y Tecnología Humanidades y Ciencias Sociales	Admón. y Finanzas (2.000 h.)	Transporte escolar	(PT) (ALI) (ATE) (PAP) (CSCC)
31	IES de Sahagún SAHAGÚN Dis. Bermejo y Calderón, 13 • 24320 Tel. 987 782 059/0 498 • Fax 987 781 820 24018234@educa.jcyl.es	1º y 2º	3º y 4º	HOSTELERÍA Y TURISMO Ayudante de cocina		Ciencias y Tecnología Humanidades y Ciencias Sociales		*Transporte escolar	(PT)
32	IES San Andrés VILLABALTER - S. ANDRÉS DEL RABANEDO Avda. del Romeral, s/n • 24191 Tel. 987 846 315 • Fax 987 846 526 24016481@educa.jcyl.es centros.educa.jcyl.es/iesanandres	1º y 2º	3º y 4º		Gestión Administrativa (1.300 h.) Explotación de Sistemas Informáticos (2.000 h.) (2º) Sistemas Microinformáticos y Redes (2.000 h.) (1º)	Ciencias y Tecnología Humanidades y Ciencias Sociales	Admón. Sist. Infor- máticos (2.000 h.) Desarrollo de Aplicac. Informáti. (2.000 h.) Administración y Finanzas (2000 h.)	*Transporte escolar	Discover Construyendo Salud (PT) (MC) (AP)
33	IES Valles del Luna STA M.ª DEL PÁRAMO Lepanto, s/n • 24240 Tel. 987 360 068 • Fax 987 360 056 24010995@educa.jcyl.es centros.educa.jcyl.es/iesvallesdelluna	1º y 2º	3º y 4º			Ciencias y Tecnología Humanidades y Ciencias Sociales		*Transporte escolar	(PT) (ALI) (SB) Comenius 1.2
34	IES La Cándara TORENO Del Instituto, s/n • 24450 Tel. 987 533 325 • Fax 987 533 259 24016912@educa.jcyl.es	1º y 2º	3º y 4º	INFORMÁTICA Y COMUNICACIONES Auxiliar de Montaje y Mantenimiento de Equipos Informáticos		Ciencias y Tecnología Humanidades y Ciencias Sociales		*Transporte escolar	(PT) (ALI) (AP)

(MC) Maestro de Compensatoria (SC) Profesor de Servicios a la Comunidad (POR) Profesor de Portugués (ATE) Auxiliar Técnico Educativo (PE) Programas Europeos - PAP (CSCC) Catálogo de Servicios y Compromisos de Calidad
(ALI) Audición y Lenguaje Itinerante (PTI) Pedagogía Terapéutica Itinerante (ER) Proyecto Escuela Red (FIS) Fisioterapia (PT) Maestro de Pedagogía Terapéutica (PIE) Proyecto de Innovación Educativa (PEL) Portafolio Europeo de las Lenguas
(IM) Centro Preferente de Atención a Deficiencias Motoras (S) Centro Preferente de Atención a Deficiencias Auditivas (ILS) Intérprete de Lenguaje de Signos (PLG) Programa de Lengua Gallega (PROA) Programa de Acompañamiento y Refuerzo
(SB) Sección Bilingüe (ZEP) Zona Educativa Prioritaria (AP) Programa Aprender con el periódico (MLI) Autorizado para Bachillerato Musical



Nº Ord.	Centro Localidad y Dirección E-mail • página web	ESO		Cualificación Profesional Inicial	C.F. Medio (CGM) (Técnico)	Bachilleratos (Título Bachillerato)	C.F. Superior (CGS) (Técnico Superior)	Servicios Complém.	Programas que desarrolla y recursos
		1º y 2º curso	3º y 4º curso						
35	Sección de Educación Secundaria (Dep. del IES Sr. de Bembibre, Bembibre) TREMOR DE ARRIBA El Escobalón, s/n • 24377 Tel. 987 530 158 24018763@educa.jcyl.es	1º y 2º							(PTI)
36	IES Octaviano Andrés VALDERAS Altafria, s/n • 24220 Tel. 987 763 101 • Fax 987 763 309 24012803@educa.jcyl.es centros.educa.jcyl.es/esoctavioandres	1º y 2º	3º y 4º	HOSTELERÍA Y TURISMO Ayudante de Cocina		Ciencias y Tecnología Humanidades y Ciencias Sociales		Transporte escolar	(PT) (ALI) Programa GLOBE
37	IES Valencia de Don Juan VALENCIA DE DON JUAN Constitución, s/n • 24200 Tel. 987 752 280 • Fax 987 750 807 24018544@educa.jcyl.es centros.educa.jcyl.es/esvalenciadonjuan	1º y 2º	3º y 4º	HOSTELERÍA Y TURISMO Aux. de Servicios en Restauración TRANSPORTE Y MANTENIMIENTO DE VEHÍCULOS Auxiliar de Mantenimiento de Vehículos	Gestión administrativa (1.300 h.) Electromec. de vehículos (2.000 h.)	Ciencias y Tecnología Humanidades y Ciencias Sociales		Transporte escolar	(PT) (ALI) (MC) (PROA) (SC)
38	IES Río Órbigo VEGUELLINA DE ORBIGO Doctor Gonzalez Alvarez, 11 • 24350 Tel. 987 374 113 • Fax 987 376 590 24015403@educa.jcyl.es centros.educa.jcyl.es/esrioorbigo	1º y 2º	3º y 4º	HOSTELERÍA Y TURISMO Aux. de Servicios en Restauración	Servicios de Restaurante y Bar (1.400 h.)	Ciencias y Tecnología Humanidades y Ciencias Sociales		Transporte escolar	(PT) (ALI) Discover Construyendo Salud
39	IES Obispo Argüelles VILLARINO Avenida del Bierzo, s/n • 24100 Tel. 987 470 913 • Fax 987 480 342 24014150@educa.jcyl.es centros.educa.jcyl.es/esobispoarguelles	1º y 2º	3º y 4º	ADMINISTRACIÓN Y GESTIÓN Aux. de Servicios Administrativos		Ciencias y Tecnología Humanidades y Ciencias Sociales		Transporte escolar	That's English (PT) (ALI) (PE-PAP)

(MC) Maestro de Compensatoria (SQ) Profesor de Servicios a la Comunidad (POR) Profesor de Portugués (ATE) Auxiliar Técnico Educativo (PE) Programas Europeos - PAP (CSCC) Catálogo de Servicios y Compromisos de Calidad (ALI) Audición y Lenguaje Itinerante (PTI) Pedagogía Terapéutica Itinerante (ER) Proyecto Escuela Red (FIS) Fisioterapeuta (PT) Maestro de Pedagogía Terapéutica (PEL) Portfolio Europeo de las Lenguas (IM) Centro Preferente de Atención a Deficiencias Motoras (S) Centro Preferente de Atención a Deficiencias Auditivas (ILS) Intérprete de Lenguaje de Signos (PLG) Programa de Lengua Gallega (PROA) Programa de Acompañamiento y Refuerzo (SB) Sección Bilingüe (ZEP) Zona Educativa Prioritaria (AP) Programa Aprender con el periódico (MLI) Autorizado para Bachillerato Musical

Nº Ord.	Centro Localidad y Dirección E-mail • página web	ESO		Cualificación Profesional Inicial	C.F. Medio (CGM) (Técnico)	Bachilleratos (Título Bachillerato)	C.F. Superior (CGS) (Técnico Superior)	Servicios Complem.	Programas que desarrolla y recursos
		1º y 2º curso	3º y 4º curso						
40	IES Valle de Laciana VILLABLINO Avda de la Constitución, 25 • 24100 Tel. y Fax 987 471 233 24016602@educa.jcyl.es centros.educa.jcyl.es/esvallalaciana	1º y 2º	3º y 4º	FABRICACIÓN MECÁNICA Aux. de Fabricación y Soldadura	Gestión administrativa (1.300 h.) Mecanizado (2.000 h.)	Ciencias y Tecnología Humanidades y Ciencias Sociales	Administración y Finanzas (2.000 h.)	Transporte escolar	(PT) (ALI)
41	IES Padre Sarmiento VILLAFRANCA DEL BIERZO Las Vegas, s/n • 24500 Tel. 987 540 215 • Fax 987 540 810 24014630@educa.jcyl.es	1º y 2º	3º y 4º			Ciencias y Tecnología Humanidades y Ciencias Sociales		Transporte escolar	(PT) (ALI) (PLG) Aula Aliso

(MC) Maestro de Compensatoria (SC) Profesor de Servicios a la Comunidad (POR) Profesor de Portugués (ATE) Auxiliar Técnico Educativo (PE) Programas Europeos - PAP (CSCC) Catálogo de Servicios y Compromisos de Calidad (ALI) Audición y Lenguaje Itinerante (PTI) Pedagogía Terapéutica Itinerante (ER) Proyecto Escuela Red (FIS) Fisioterapia (PT) Maestro de Pedagogía Terapéutica (PIE) Proyecto de Innovación Educativa (PEL) Portafolio Europeo de las Lenguas (M) Centro Preferente de Atención a Deficiencias Motóricas (S) Centro Preferente de Atención a Deficiencias Auditivas (ILS) Intérprete de Lenguaje de Signos (PLG) Programa de Lengua Gallega (PROA) Programa de Acompañamiento y Refuerzo (SB) Sección Bilingüe (ZEP) Zona Educativa Prioritaria (AP) Programa Aprender con el periódico (MLI) Autorizado para Bachillerato Musical

Centros Privados y Concertados

Nº Ord.	Centro Localidad y Dirección E-mail • página web	ESO		Cualificación Profesional Inicial	C.F. Medio (CGM) (Técnico)	Bachilleratos (Título Bachillerato)	C.F. Superior (CGS) (Técnico Superior)	Servicios Complem.	Programas que desarrolla y recursos
		1º y 2º Curso	3º y 4º Curso						
1	Maria Auxiliadora LEÓN (ARMUNIA) Avda. San Juan Bosco, 20 • 24009 Tel. 987 257 860/551 • Fax 987 262 245 mauxiliadora@planalfa.es				Gestión Administrativa (C) (1.300 h.)		Admón. y Finanzas (C) (2.000 h.) Desar. de Aplic. Inform. (C) (2.000 h.) Admon. Sist. Inform. (C) (2.000 h.) Real. de Audiov. y Espect. (C) (2.000 h.)		
2	Don Bosco LEÓN (ARMUNIA) Avda. Juan Bosco, 11 • 24190 Tel. 987 204 700 • Fax 987 204 790 dbosco@planalfa.es	1º y 2º (C)	3º y 4º (C)	ELECTRICIDAD Y ELECTRÓNICA Auxiliar de Montaje de Instalaciones Electrotécnicas, Redes y de Telecomunicaciones	Eq. e Inst. Electrotéc. (C) (2.000 h.) (2º). Eq. Elect. de Consumo (C) (2.000 h.) Mecanizado (C) (2.000 h.) Inst. y mant. Electr. de Máq. y Cond. de Líneas (C) (2.000 h.) Inst. Eléctricas y Automáticas (1º) (2.000 h.) (C)	Ciencias y Tecnología (C) Humanidades y Ciencias Sociales (NC)	Sist. de Regulación y Control Automat. (C) (2.000 h.) Mantenimiento de equipo Industrial (C) (2.000 h.)	* Comedor	Construyendo Salud

C Concertado NC No concertado CS Concerto Singular SB Sección bilingüe JC Jornada Continua PAP Programa de Aprendizaje Permanente PEL Plan Fomento de la Lectura APC Apertura de Centros antes del horario escolar
AL Maestro de Audición y Lenguaje PT Maestro de Pedagogía Terapéutica PAI Profesor de Apoyo a la Integración PAC Profesor de Apoyo a Compensatoria PEL Portafolio Europeo de las Lenguas



Nº Ord.	Centro Localidad y Dirección E-mail • página web	ESO		Cualificación Profesional Inicial	C.F. Medio (CGM) (Técnico)	Bachilleratos (Título Bachillerato)	C.F. Superior (CGS) (Técnico Superior)	Servicios Complém.	Programas que desarrolla y recursos
		1º, 2º Curso	3º, 4º Curso						
3	Seminario Menor Diocesano ASTORGA Pza. Obispo D. Marcelo • 24700 Tel. 987 615 118 diseminarioas@planalfa.es	1º y 2º (C)	3º y 4º (C)			Ciencias y Tecnología (NC) Humanidades y Ciencias Sociales (NC)			
4	La Milagrosa ASTORGA Leopoldo Panero, 23 • 24700 Tel. 987 615 482 • Fax 987 641 711 24000400@educa.jcyl.es www.colegiomilagrosadeastorga.com	1º y 2º (C)	3º y 4º (C)					*Comedor	(PFL) (SB)
5	Paula Montal ASTORGA Olegos, 52 • 24300 Tel. y Fax 987 615 351 24000424@educa.jcyl.es www.escolapias-astorga.es	1º y 2º (C)	3º y 4º (C)					*Comedor	(PFL) (SB) (JC)
6	La Salle ASTORGA Ctra. del Val, 83 • 24700 Tel. 987 616 558 24016641@educa.jcyl.es	1º y 2º (C)	3º y 4º (C)					*Comedor	(PAI) (PFL)
7	Ntra. Sra. del Carmen LA BANEZA Obispo Alcolea, 3 • 24710 Tel. 987 640 628 • Fax 987 643 466 24000606@educa.jcyl.es	1º y 2º (C)	3º y 4º (C)						(PFL) (PAI) (PAC)
8	Virgen de la Peña BEMBIBRE Comendador Saldaña s/n • 24300 Tel. 987 510 249 24000965@educa.jcyl.es	1º y 2º (C)	3º y 4º (C)					*Comedor	(JC) (PAI) (PAC) (PFL)
9	La Inmaculada Camponaraya Escuela Universitaria, s/n • 24410 Tel. 987 463 436/125 • Fax 987 463 551 t.c.salles@planalfa.es	1º y 2º (C)	3º y 4º (C)		Comercio (C) Elaboración de Vinos y Otras Bebidas (C)	Ciencias y Tecnología Humanidades y Ciencias Sociales (NC)	Gest. de Transp. (NC) Act. Fis. y Dep. (C) Anim. Socio-cult. (C)		(PFL)

C Concertado NC No concertado CS Concerto Singular SB Sección bilingüe JC Jornada Continua PAP Programa de Aprendizaje Permanente PFL Plan Fomento de la Lectura APC Apertura de Centros antes del horario escolar
AL Maestro de Audición y Lenguaje PT Maestro de Pedagogía Terapéutica PAI Profesor de Apoyo a la Integración PAC Profesor de Apoyo a Compensatoria PEL Portfolio Europeo de las Lenguas

Nº Ord.	Centro Localidad y Dirección E-mail • página web	ESO		Cualificación Profesional Inicial	C.F. Medio (CGM) (Técnico)	Bachilleratos (Título Bachillerato)	C.F. Superior (CGS) (Técnico Superior)	Servicios Complem.	Programas que desarrolla y recursos
		1º, 2º Curso	3º, 4º Curso						
10	Sierra Pambley HOSPITAL DE ORBIGO Sierra Pambley, 10 • 24286 Tel. 987 388 272 • Fax 987 388 737 2416705@educa.jcyl.es www.hellos82.com			AGRARIA Aux. de Viveros, Jardines y Centros de Jardinería	Jardinería (C)				
11	La Asunción LEÓN Avda. Mariano Andrés, 143 • 24008 Tel. 987 226 400 • Fax 987 226 628 24005574@educa.jcyl.es leon.religiosasdelasuncion.org	1º y 2º (C)	3º y 4º (C)			Ciencias y Tecnología Humanidades y Ciencias Sociales		*Transporte *Comedor	Discover (SB) Construyendo Salud (PAI) (PAC) (PEL) (PFL)
12	C.E.N.T.E.C. LEÓN Ramón y Cajal, 8 • 24002 Tel. 987 228 282 • Fax 987 272 482 secretaria@centecfp.es www.fp-centec.com			ADMINISTRACIÓN Y GESTIÓN Aux. Servicios Administrativos	Gestión Administrativa (C)		Admón. Sist. Info. (N.C.) También en la Mod. a distancia para adultos Admón Finanzas (NC) Gestión Comercial y Marketing (NC). También en la Mod. a distancia para adultos		
13	Divina Pastora LEÓN. San José, 2 • 24190 Tel. 987 221 179 • Fax 987 875 610 24005793@educa.jcyl.es	1º y 2º (C)	3º y 4º (C)			Ciencias y Tecnología Humanidades y Ciencias Sociales (NC)			Discover Concurso Escolar "Sinesio" (SB) (PFL) (PAI) (PAC) (PEL)
14	Discípulas de Jesús LEÓN Pablo Flórez, 8 • 24010 Tel. 987 235 132 • Fax 987 231 652 24005525@educa.jcyl.es www.colegiodiscipulasdesus.com	1º y 2º (C)	3º y 4º (C)					*Comedor	Construyendo Salud (PFL) (APC) (PAI)
15	Leonés Jesús Maestro LEÓN Avda. José Aguado, 28 • 24005 Tel. y Fax 987 202 612 LEÓN La Corredera, 5 • 24004 Tel. 987 202 013 24005756@educa.jcyl.es www.colegioleones.com	1º y 2º (C)	3º y 4º (C)			Ciencias y Tecnología Humanidades y Ciencias Sociales (NC)		*Comedor	(SB) (PFL) (PEL) (APC) Guardería (PFL)

C Concertado NC No concertado CS Concierto Singular SB Sección bilingüe JC Jornada Continua PAP Programa de Aprendizaje Permanente PFL Plan Fomento de la Lectura APC Apertura de Centros antes del horario escolar
AL Maestro de Audición y Lenguaje PT Maestro de Pedagogía Terapéutica PAI Profesor de Apoyo a la Integración PAC Profesor de Apoyo a Compensatoria PEL Portfolio Europeo de las Lenguas



Nº Ord.	Centro Localidad y Dirección E-mail • página web	ESO		Cualificación Profesional Inicial	C.F. Medio (CGM) (Técnico)	Bachilleratos (Título Bachillerato)	C.F. Superior (CGS) (Técnico Superior)	Servicios Complem.	Programas que desarrolla y recursos
		1º y 2º Curso	3º y 4º Curso						
16	Leónés LEÓN. San Isidro. 6 • 24003 Tel. 987 236 813 • Fax 987 227 134 24005975@educa.jcyl.es	1º y 2º (C)	3º y 4º (C)			Ciencias y Tecnología (NC) Humanidades y Ciencias Sociales (NC)		*Transporte *Comedor	(PFL)
17	Maristas Champagnat LEÓN. Avda. de Oviedo, 2 • 24008 Tel. 987 226 609 • Fax 987 272 401 24005926@educa.jcyl.es	1º y 2º (C)	3º y 4º (C)					*Comedor	(PFL)
18	Maristas San José LEÓN Alvaro López Núñez, 12 • 24002 Tel. 987 876 210 • Fax 987 876 211 24005860@educa.jcyl.es	1º y 2º (C)	3º y 4º (C)			Ciencias y Tecnología Humanidades y Ciencias Sociales (NC)		*Transporte *Comedor *Guardería	Discover Construyendo salud (PFL) (SB)
19	Ntra. Madre del Buen Consejo (Agustinos) LEÓN. Ctra. Alfageme, 12 • 24010 Tel. 987 800 900 • Fax 987 802 349 24005616@educa.jcyl.es	1º y 2º (C)	3º y 4º (C)			Ciencias y Tecnología Humanidades y Ciencias Sociales (NC)		*Transporte *Comedor *Guardería	(PFL) (SB)
20	Ntra. Señora del Carmen LEÓN Cardenal Landázuri, 6 • 24003 Tel. 987 239 060 • Fax 987 271 224 24005461@educa.jcyl.es www.carmelitaslandazuri.com	1º y 2º (C)	3º y 4º (C)			Ciencias y Tecnología (NC) Humanidades y Ciencias Sociales (NC)		*Transporte *Comedor	(PFL) (SB) Discover Construyendo Salud (PAI) (PAC) (PFL) (PFL)
21	Peñacorada (Colegio Internac.) LEÓN (Armunia) Bandonilla, 32 • 24009 Tel. 987 202 352 • Fax 987 208 305 24018702@educa.jcyl.es www.colegiopenacorada.es	1º y 2º (NC)	3º y 4º (NC)			Ciencias y Tecnología Humanidades y Ciencias Sociales (NC) Bachillerato Internacional (NC)		*Transporte *Comedor *Guardería	Centro Bilingüe
22	Sagrado Corazón (Jesuitas) LEÓN Avda. S. Juan de Sahagún, s/n • 24007 Tel. 987 875 710 • Fax 987 875 709 24005653@educa.jcyl.es	1º y 2º (C)	3º y 4º (C)			Ciencias y Tecnología (NC) Humanidades y Ciencias Sociales (NC)		*Transporte *Comedor *Guardería	Construyendo Salud (PFL) (SB)

C Concertado NC No concertado CS Concerto Singular SB Sección bilingüe JC Jornada Continua PAP Programa de Aprendizaje Permanente PFL Plan Fomento de la Lectura APC Apertura de Centros antes del horario escolar
AL Maestro de Audición y Lenguaje PT Maestro de Pedagogía Terapéutica PAI Profesor de Apoyo a la Integración PAC Profesor de Apoyo a Compensatoria PEL Portfolio Europeo de las Lenguas

Nº Ord.	Centro Localidad y Dirección E-mail • página web	ESO		Cualificación Profesional Inicial	C.F. Medio (CGM) (Técnico)	Bachilleratos (Título Bachillerato)	C.F. Superior (CCGS) (Técnico Superior)	Servicios Complem.	Programas que desarrolla y recursos
		1º y 2º Curso	3º y 4º Curso						
23	San Francisco LEÓN Alcalde Miguel Castiño 6 • 24005 Tel. 987 250 313 • Fax 987 255 717 24006116@educa.jcyl.es				Electromecánica de Vehículos (C)	Ciencias y Tecnología (C) Humanidades y Ciencias Sociales (C)	Automoción (C)	*Comedor	(PFL)
24	San José (Agustinas) LEÓN San Juan de Prado, 2 • 24008 Tel. 987 225 650 • Fax 987 225 104 24005707@educa.jcyl.es www.sjsosede.com	1º y 2º (C)	3º y 4º (C)			Ciencias y Tecnología (NC) Humanidades y Ciencias Sociales (NC)		*Transporte *Comedor *Guardería	(PFL) (SB)
25	San Juan de la Cruz LEÓN Daoiz y Velarde, 52 • 24006 Tel. 987 259 451 • Fax 987 215 107 24005513@educa.jcyl.es	1º y 2º (C)	3º y 4º (C)					*Comedor	(PAC) (PFL) (SB)
26	Santa Teresa LEÓN Pablo Flores, 5 • 24003 Tel. 987 234 200 • Fax 987 235 380 24005631@educa.jcyl.es www.colegiosantateresaleon.org	1º y 2º (C)	3º y 4º (C)			Ciencias y Tecnología Humanidades y Ciencias Sociales (NC)		*Transporte *Comedor *Guardería	Discover Construyendo Salud (SB) (PFL) (PAI) (PEL)
27	Virgen Blanca LEÓN San Juan, 7 • 24006 Tel. 987 259 411 • Fax 987 210 545 24005537@educa.jcyl.es	1º y 2º (C)	3º y 4º (C)			Ciencias y Tecnología Humanidades y Ciencias Sociales		*Comedor	(PFL) Construyendo Salud
28	Clarín Centro Privado de FP LEÓN Avda. Padre Isla, 8 • 24002 Tel. 987 233 666 24022006@educa.jcyl.es www.academiadclarin.com				Atención Sociosanitaria (NC)		Educ. Infantil (NC) También en la Mod. a distancia, para adultos Admon. de Sistemas Informáticos (NC) Serv. al consumidor (NC)		

C Concertado NC No concertado CS Concierto Singular SB Sección bilingüe JC Jornada Continua PAP Programa de Aprendizaje Permanente PFL Plan Fomento de la Lectura APC Apertura de Centros antes del horario escolar
AL Maestro de Audición y Lenguaje PT Maestro de Pedagogía Terapéutica PAI Profesor de Apoyo a la Integración PAC Profesor de Apoyo a Compensatoria PEL Portfolio Europeo de las Lenguas



Nº Ord.	Centro Localidad y Dirección E-mail • página web	ESO		Cualificación Profesional Inicial	C.F. Medio (CGM) (Técnico)	Bachilleratos (Título Bachillerato)	C.F. Superior (CGS) (Técnico Superior)	Servicios Complem.	Programas que desarrolla y recursos
		1º 2º Curso	3º 4º Curso						
29	Seminario Amor Misericordioso NORA DEL RÍO, LA • 24792 Tel. 987 667 066 24000114@educacjcy.es	1º y 2º (C)	3º y 4º (C)					* Internado	
30	La Asunción PONFERRADA (Flores del Sil) La Asunción, 6 • 24400 Tel. 987 411 868 24008061@educacjcy.es www3.planalfa.es/asuncionpon	1º y 2º (C)	3º y 4º (C)					* Comedor	(PFL) (PAI)
31	Espíritu Santo PONFERRADA Avda. Compostilla, 84 • 24400 Tel. 987 410 855 • Fax 987 426 016 24008231@educacjcy.es	1º y 2º (C)	3º y 4º (C)					* Transporte * Comedor	(PFL) (PAI) (PAC) Alemán
32	La Inmaculada PONFERRADA Avda. Pérez Colino, 19 • 24400 Tel. 987 410 202 • Fax 987 426 122 24008186@educacjcy.es	1º y 2º (C)	3º y 4º (C)					* Transporte * Comedor	(PFL) (PFC) (PAI)
33	Mercurio PONFERRADA Rañadero, 5 • 24400 Tel. 987 414 238 • Fax 987 412 818 mercurio@terra.es			ADMINISTRACIÓN Y GESTIÓN Aux. de Servicios Administrativos	Gestión Administrativa (C) Comercio (C)		Administración y Finanzas (C) Secretariado (C)		
34	San Ignacio PONFERRADA Avda. Compostilla, 34 • 24400 Tel. 987 411 250 • Fax 987 456 176 24008307@educacjcy.es	1º y 2º (C)	3º y 4º (C)			Ciencias y Tecnología (NC) Humanidades y Ciencias Sociales (NC)		* Transporte * Comedor	(PFL)
35	San José Obrero PONFERRADA Francés, 116 • 24400 Tel. 987 403 882 secretaria@sjobrero.e.telefonica.net	1º y 2º (C)	3º y 4º (C)					* Comedor * Guardería	(PFL) (SB) (PEL)

C Concertado NC No concertado CS Concierto Singular SB Sección bilingüe JC Jornada Continua PAP Programa de Aprendizaje Permanente PFL Plan Fomento de la Lectura APC Apertura de Centros antes del horario escolar
AL Maestro de Audición y Lenguaje PT Maestro de Pedagogía Terapéutica PAI Profesor de Apoyo a la Integración PAC Profesor de Apoyo a Compensatoria PEL Portfolio Europeo de las Lenguas

Nº Ord.	Centro Localidad y Dirección E-mail • página web	ESO		Cualificación Profesional Inicial	C.F. Medio (CGM) (Técnico)	Bachilleratos (Título Bachillerato)	C.F. Superior (CGS) (Técnico Superior)	Servicios Complem.	Programas que desarrolla y recursos
36	Virgen del Buen Suceso LA ROBLA Avda. Térmica, 2 • 24640 Tel. 987 572 323 • Fax 987 570 369 administracion.ef@fnul.es	1º y 2º Curso	3º y 4º Curso		Equipos e Instalaciones Electrotécnicas (C) (2.000 h.) (2º) Soldadura y Calderería (C) (2.000 h.) Explotaciones de Sistemas Informáticos (C) (2.000 h.) (2º) Sistemas Microinformáticos y Redes (C) (2.000 h.) (1º) Instalaciones Eléctricas y Automáticas (C) (2.000 h.) (1º)		Construcciones Metálicas (C) (2.000 h.)	* Transporte	
37	La Anunciata SAN ANDRÉS DEL RABANEDO Azorín, 36-46 • 24191 Tel. 987 806 233 • Fax 987 806 062 24010031@educalcy.es	1º y 2º (C)	3º y 4º (C)			Ciencias y Tecnología (NC) Humanidades y Ciencias Sociales (NC)		Comedor Internado	(PFL) (SB) (PAP) (PAC) (PEL)
38	Santa Bárbara SANTA LUCÍA DE GORDÓN Velázquez, s/n • 24650 Tel. 987 586 060 • Fax 987 586 171 24007868@educalcy.es	1º y 2º (C)	3º y 4º (C)		Gestión Administrativa (NC)			* Transporte	Discover (PAI) (PFL)
39	Centro Privado de F.P. Tierras de la Bañeza LA BANEZA Pza. Fco. de Quevedo, 3. B • 24750 Tel. 987 656 237 • Fax 987 656 011 cealpo@grupopalpo.com * Por auto de Fecha 19 de Junio de 2009 del juzgado de Instrucción nº 1 de La Bañeza, se ha adoptado la medida cautelar de suspensión de la actividad con efectos desde el 1 de julio de 2009.				Auxiliar de Farmacia (NC) Cuidados Aux. de Enfermería (NC) Explotación de Sist. Inform. (NC) (Los tres ciclos, también a distancia, para adultos)		Desarrollo de Aplic. Informáticas (NC) Admón de Sist. Informáticos (NC) Los dos ciclos también a dist. para adultos		

C Concertado NC No concertado CS Concierto Singular SB Sección bilingüe JC Jornada Continua PAP Programa de Aprendizaje Permanente PEL Plan Fomento de la Lectura APC Apertura de Centros antes del horario escolar
AL Maestro de Audición y Lenguaje PT Maestro de Pedagogía Terapéutica PAI Profesor de Apoyo a la Integración PAC Profesor de Apoyo a Compensatoria PEL Portfolio Europeo de las Lenguas

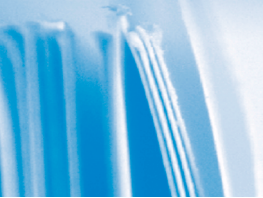

Centros de Capacitación Agraria

Nº Ord.	Centro Localidad y Dirección E-mail • Página Web	Cualificación Profesional Inicial	C.F. Medio (CGM) (Técnico)	C.F. Superior (CGS) (Técnico Superior)	Servicios Complementarios
1	Centro de Capacitación Agraria (Diputación y Junta de Castilla y León) ALMAZCARA Finca de la Dehesa • 24398 Tel. 987 467 377 • Fax 987 467 377 24016237@educa.jcyl.es	INDUSTRIAS ALIMENTARIAS Aux. de la Industria Alimentaria	Explotaciones Agrícolas Intensivas Trabajos Forestales y Conservación del Medio Natural	Gestión y Organización de los Recursos Naturales y Paisajísticos	Comedor Internado
2	Centro de Capacitación Agraria (Junta de Castilla y León) SANTA MARIA DEL PARAMO Santiago Santos, s/n • 24724 Tel. 987 350 728	AGRARIA Aux. de Viveros, Jardines y Centros de Jardinería			Transporte

Otros Centros

Nº Ord.	Centro Localidad • Dirección E-mail • Página web	Estudios
1	Residencia de Ed. Secundaria. Astorga - Mixta Ctra. Sanabria, 112 • 24700 • Tel. 987 615 801 24018775@educa.jcyl.es	Educación Secundaria
2	Escuela Hogar Niño Jesús. León - Mixta Ctra. de Carbajal, Km. 3, s/n • 24008 • Tel. 987 245 490 24016742@educa.jcyl.es	Primaria - ESO
3	Escuela Hogar Las Encinas. Ponferrada - Mixta Avda. Reino de León, 44 • 24400 • Tel. 987 404 765 24016596@educa.jcyl.es • centros.educa.jcyl.es/eholasencinas	Primaria - ESO

ATENCIÓN A LA DIVERSIDAD

A partir del reconocimiento de que las personas somos diferentes, el sistema educativo organiza las enseñanzas escolares en concordancia con las diferencias individuales de aptitudes, necesidades, intereses y ritmos de aprendizaje de los alumnos.

Un sistema educativo de calidad debe hacer efectivo el principio de igualdad de oportunidades para todos, constituyéndose en elemento compensador de las desigualdades personales y sociales.

Los alumnos que presentan necesidades específicas de apoyo educativo, corren un serio riesgo de no lograr el pleno desarrollo de sus posibilidades dentro de las vías ordinarias del sistema educativo.

Se hace necesario en estos casos, desde el momento de la detección de la necesidad, aportar las medidas oportunas que aseguren una respuesta adaptada a sus características, dentro de un contexto curricular ordinario e integrador y unas condiciones lo más normalizadas posibles.

El alumnado de necesidades específicas de apoyo educativo, en función de su situación propia, puede requerir de programas adaptados y de apoyos adicionales.

ALUMNOS CON NECESIDADES EDUCATIVAS ESPECIALES

Son alumnos que presentan unas necesidades especiales de apoyo educativo asociadas a condiciones personales de discapacidad o trastornos graves de conducta, en relación con una dotación en el plano intelectual, sensorial y/o físico, que se aparta de los límites ordinarios, llegando a tener implicaciones significativas en el ámbito educativo, a lo largo de su paso por el sistema educativo.

Pueden ser escolarizados en Centros Ordinarios o en Centros Específicos de Educación Especial, según la respuesta educativa requerida que les permita el máximo desarrollo de sus posibilidades educativas y una plena integración familiar, social y laboral.

Relación de Centros Específicos

C. Público Santa María Madre de la Iglesia
Astorga. Tel. 987 617 836

C. Público Sagrado Corazón
León. Tel. 987 213 898

C. Concertado Julio del Campo
León. Tel. 987 238 650

C. Público Bergidum
Ponferrada. Tel. 987 455 063

C. de FP Específica San Nicolás de Bari
León. Tel. 987 238 650

C. Concertado La Luz (ASPACE)
León. Tel. 987 875 194

C. Privado Centro Docente Autismo
León. San Pedro de Castro, s/n

Aulas de Estimulación Infantil

C. Público Santa María Madre de la Iglesia
Astorga. Tel. 987 615 976

C. Público Bergidum
Ponferrada. Tel. 987 455 063

Aulas de Inmersión Sociolingüística

CP Virgen V. Angustia. Cacabelos

CP Anejas. León

CP Puente Castro. León

CP San Claudio. León

CP Luis Vives. León

CRA El Redondal. Matachana

CP Navaliegos. Ponferrada

CRA Navatejera

CP La Placa. Ponferrada

CP Flores del Sil. Ponferrada

CP San Andrés-La Barreca. Ponferrada

CP Valladares Rodríguez. Toreno

LOS ALUMNOS DE COMPENSACIÓN EDUCATIVA

Son los que presentan necesidades específicas de apoyo educativo en razón de sus circunstancias de desventaja sin que exista discapacidad personal añadida.

Puede tratarse de circunstancias de desventaja de carácter personal (enfermedad, desconocimiento de la lengua vehicular, etc.), familiar (pertenencia a minorías culturales en desventaja, familias inmigrantes, temporeras, itinerantes, etc.), o ambiental (aislamiento geográfico del centro escolar, ambientes desfavorecidos o carenciales, o situaciones de grave riesgo de exclusión social).

Se pretende asegurar una atención educativa adecuada y favorecer su integración social y cultural.

AULAS DE INMERSIÓN SOCIO-LINGÜÍSTICA (AULAS ALISO)

Preenden garantizar una respuesta educativa rápida y especializada, transitoriamente, al alumnado inmigrante con desconocimiento de la Lengua y Cultura castellana, que le permita un nivel básico de comunicación en el ámbito escolar y un conocimiento del contexto para su desenvolvimiento, adaptación e integración en el medio social.



CENTROS CON ACTUACIONES DE COMPENSACIÓN EDUCATIVA EN LA PROVINCIA

CENTRO	LOCALIDAD	CENTRO	LOCALIDAD
CP A. González Álvarez	Astorga	IES Antonio García Bellido	León
IES Bergidum Flavium	Cacabelos	IES Eras de Renueva	León
CRA Alborada	Columbrianos I.	IES Sánchez Alborno	León
CRA de Cubillos del Sil	Cubillos del Sil	IES Ordoño II	León
CP San José de Calasanz	La Bañeza	CP Pedro Aragonese	Mansilla de las M.
CP Teleno	La Bañeza	ESO	Mansilla de las M.
IES Vía de la Plata	La Bañeza	CRA de Navatejera	Navatejera
IES Ornia	La Bañeza	CP Campo de los Judíos	Ponferrada
IES Álvaro Yáñez	Bembibre	CP La Puebla	Ponferrada
CP Santa Bárbara	Bembibre	CP Virgen de la Encina	Ponferrada
CP Menéndez Pidal	Bembibre	IES Álvaro de Mendaña	Ponferrada
IES Señor de Bembibre	Bembibre	CP Navaliegos	Ponferrada
CP Antonio Valbuena	León	IES Europa	Ponferrada
CP Cervantes	León	CP Fray Bernardino de Sahagún	Sahagún
CP González de Lama	León	IES San Andrés-Villabalter	San Andrés del Rabanedo
CP Gumersindo Azcárate	León	CP Benito León	Santa María del Páramo
CP La Granja	León	CP Trepalio	Trobajo del Camino
CP La Palomera	León	CP Ntra Sra del Socorro	Valderas
CP Ponce de León	León	IES de Valencia de Don Juan	Valencia de Don Juan
CP Lope de Vega	León	CP Bernardino Pérez	Valencia de Don Juan
CP Padre Manjón	León	CEO Cam. de Santiago	Virgen del Camino
CP Puente Castro	León		
CP Quevedo	León		
CP San Isidro	León		

OTROS PROGRAMAS ESPECÍFICOS

Programas de Diversificación Curricular como una vía de adaptación significativa del currículo que propicia la consecución de los objetivos previstos en Educación Secundaria Obligatoria. Sus destinatarios son alumnos de 3º y 4º de Educación Secundaria Obligatoria, mayores de 16 años, y que manifiestan dificultades generalizadas de aprendizaje.

Programas de Cualificación Profesional Inicial, para alumnado de edades comprendidas entre los 16 y 21 años, que no hayan obtenido el título de Graduado en Educación Secundaria Obligatoria, cuyo objetivo es que alcancen competencias profesionales propias de una cualificación de nivel uno de la estructura actual del Catálogo Nacional de las Cualificaciones Profesionales, al mismo tiempo que se posibilite una inserción sociolaboral satisfactoria y desarrollen sus competencias básicas que les permitan continuar su formación. (Se analizan con detalle en un apartado específico).

LA ORIENTACIÓN EDUCATIVA

La orientación se concibe como un proceso continuo de apoyo y asesoramiento aportados por el sistema educativo al alumnado en los aspectos psicopedagógicos, escolares, académicos y profesionales, para propiciar una educación integral.

Se trata de una acción necesaria, generalizada y sistemática, de la comunidad educativa, en relación con una educación de calidad.

Las acciones de orientación se llevan a cabo con carácter especializado por los Servicios de Orientación, pero también por los tutores y por el profesorado en general.

Los Servicios de Orientación especializados se aportan desde los Equipos de Orientación Educativa y Psicopedagógica (EOEP) en Educación Infantil y Primaria, por los Departamentos de Orientación en los Institutos de Educación Secundaria, y por otros profesionales que desarrollan tareas de orientación en los Centros Concertados.

Los Equipos de Orientación Educativa y Psicopedagógica son de tres tipos: generales, específicos y de atención temprana:

- Los Equipos Generales tienen un ámbito sectorial y prestan un servicio de asesoramiento y apoyo especializado al sistema escolar en los centros de Educación Infantil y Educación Primaria.
- Los Equipos Específicos son servicios cualificados para el desempeño de funciones relacionadas con las necesidades educativas especiales asociadas a discapacidades concretas, trastornos graves de la conducta o por sus altas capacidades intelectuales. Abarcan todas las etapas educativas y tienen ámbito provincial, pluriprovincial (Equipos de Atención al alumnado con trastornos de conducta) o regional (Equipo de atención al alumnado con superdotación intelectual).

- Los Equipos de Atención Temprana centran su trabajo en la detección precoz de necesidades especiales en niños y niñas de la Etapa de Educación Infantil, facilitando la intervención adecuada. Su finalidad es prevenir, compensar y potenciar. Tienen un ámbito provincial.

Además, en determinadas provincias se han constituido Equipos especializados:

- Equipos de Atención al alumnado con Trastornos de Conducta (pluriprovinciales).
- Equipos de Atención al alumnado con Altas Capacidades Intelectuales (regional).

Los Equipos de Orientación Educativa y Psicopedagógica dependen de las Direcciones Provinciales.

EQUIPO DE ATENCIÓN TEMPRANA

Jardín de San Francisco, s/n • 24004 León

Tel. 987 261 100 • Fax 987 263 240 • 24700161@educa.jcyl.es

EQUIPOS GENERALES DE ORIENTACIÓN EDUCATIVA Y PSICOPEDAGÓGICA

EQUIPO	DIRECCIÓN POSTAL	TELÉFONO	FAX
ASTORGA	Los Sitios, 2 24700 • 24700057@educa.jcyl.es	987 617 457	987 619 412
BEMBIBRE	Maestra Susana González, 59 24300 • 24700151@educa.jcyl.es centro.educa.jcyl.es/eoepequipogeneralbembibre	987 511 134	987 511 134
LA BAÑEZA	C/Ángel Riesco Carbajo, 2, duplic., 2ª plta. 24750 • 24700082@educa.jcyl.es	987 656 091	987 656 203
CISTIerna	Avda. Constitución, s/n 24800 • 24700069@educa.jcyl.es	987 701 386	987 700 204
FABERO	Sierra Pambley, 10 24420 • 2470070@educa.jcyl.es	987 551 184	
LEÓN-1	Jardín de S. Francisco, s/n 24004 • 24700148@educa.jcyl.es centro.educa.jcyl.es/eoepleon1	987 261 100	987 263 240
LEÓN-2	Jardín de S. Francisco, s/n 24004 • 24700094@educa.jcyl.es centro.educa.jcyl.es/eoepleon	987 261 100	987 263 240
PONFERRADA	Avda. del Sacramento, s/n 24400 • 24700100@educa.jcyl.es centro.educa.jcyl.es/eoepponferrada	987 417 401	987 427 027
VALENCIA DE DON JUAN	Alonso Castrillo, s/n 24200 • 24700112@educa.jcyl.es centro.educa.jcyl.es/eoeppgeneralvalenciadedonjuan	987 752 142	987 752 142
VILLABLINO	Pandietza, s/n 24100 • 24700124@educa.jcyl.es centro.educa.jcyl.es/eoeppdevillablino	987 471 612	987 471 504
VILLAFRANCA DEL BIERZO	Avda. de Paradeseca, 7 24500 • 24700136@educa.jcyl.es centro.centros.educa.jcyl.es/eoeppvillafrancadelbierzo	987 542 654	

EQUIPOS ESPECÍFICOS DE ORIENTACIÓN EDUCATIVA Y PSICOPEDAGÓGICA

Específico de Atención a la Deficiencia Motora

Jardín de San Francisco, s/n • 24004 León

Tel. 987 261 100 • Fax 987 263 240 • 24700173@educa.jcyl.es

Específico de Atención a la Deficiencia Auditiva

Jardín de San Francisco, s/n • 24004 León

Tel. 987 261 100 • Fax 987 263 240 • 24700185@educa.jcyl.es

Específico de Atención a las Alteraciones del Comportamiento

Párroco Carmelo Rodríguez, 5 • 24004 León

Tel. 987 215 595 • 24700200@educa.jcyl.es



DEPARTAMENTOS DE ORIENTACIÓN

Es el Departamento que, integrado por diversos profesionales, tiene a su cargo la organización y puesta en marcha de la Orientación Educativa en los Centros de Secundaria. Existen en todos los IES y en los Centros Concertados que ofertan ESO.

Sus funciones principales residen en el apoyo a tres ámbitos fundamentales: al Proceso de Enseñanza-Aprendizaje, al Plan de Orientación Académica y Profesional y al Plan de Acción Tutorial del Centro.

Están compuestos por un profesor de la especialidad de orientación educativa, profesorado de apoyo a los ámbitos (Lingüístico-Social, Científico-Tecnológico y Práctico), profesor Técnico de Servicios a la Comunidad, profesorado de Pedagogía Terapéutica, profesor de Audición y Lenguaje (en Centros preferentes de sordos), y profesorado de apoyo para la compensación de desigualdades (Profesorado de Educación Compensatoria).

Según el alumnado del Centro, los Departamentos de Orientación contarán con unos profesionales u otros.

Los Departamentos de Orientación son servicios internos de los centros de Educación Secundaria y sus funciones están reguladas en sus correspondientes reglamentos orgánicos.

SERVICIOS DE APOYO

Determinadas necesidades cuentan también con personal especializado para garantizar una respuesta educativa y unos recursos adecuados como, por ejemplo, los Servicios de Apoyo al Alumnado Ciego y con Deficiencias Visuales o el Servicio de Apoyo al Alumnado Sordo o con Deficiencias Auditivas.

CENTRO DE RECURSOS DE EDUCACIÓN INTERCULTURAL (CREI) REGIONAL

Centro de Recursos de carácter regional que aporta apoyo técnico y didáctico a la comunidad educativa sobre la atención al alumnado que presenta necesidades educativas asociadas a su acusada diversidad cultural.

El Centro de Recursos de Educación Intercultural (CREI), adscrito a la Dirección Provincial de Educación de Valladolid, desarrolla actuaciones para orientar una respuesta adecuada a las necesidades de educación intercultural en la Comunidad de Castilla y León.

CENTROS RURALES DE INNOVACIÓN EDUCATIVA (CRIE)

Creados y regulados por Orden de 29 de abril de 1996 (BOE 11.05.96), como medida de acción compensatoria en relación con personas, grupos o ámbitos en situación desfavorable, que garantice el principio de igualdad en el ejercicio del derecho a la educación.

OBJETIVOS

- Potenciar y favorecer el desarrollo del alumnado y especialmente, sus capacidades de socialización.
- Programar y realizar, conjuntamente con el profesorado de las escuelas rurales, actividades de desarrollo curricular complementarias a las que se llevan a cabo en las escuelas.
- Colaborar en el desarrollo de actividades de innovación curricular y formación del profesorado que reviertan en una mejora de la práctica educativa en las escuelas del medio rural.
- Impulsar, en coordinación con las escuelas, actividades de dinamización de la comunidad educativa y de fomento de la participación de los padres.

FUNCIONAMIENTO

- La acción educativa está dirigida principalmente a Centros Incompletos de Infantil y Primaria y a Centros Rurales Agrupados.
- Mediante convocatoria provincial anual, los centros rurales solicitan su participación en el CRIE, estableciéndose un calendario de convivencias (de octubre a junio) para los centros solicitantes.
- Cada convivencia está formada por grupos de 50 alumnos del mismo nivel educativo procedentes de distintas zonas y escuelas rurales.

CENTRO RURAL DE INNOVACIÓN EDUCATIVA DE LEÓN (CRIELE)

Residencial San Cayetano • Ctra. Carbajal, km. 3, s/n • Aptdo. Correos, 2002 • 24080
Tel. 987 876 111 • Fax 987 875 312 • 24700227@educa.jcyl.es • criele.centros.educa.jcyl.es

CENTRO RURAL DE INNOVACIÓN EDUCATIVA DE PÁRAMO DEL SIL

Ctra. de Matalavilla, s/n • 24470 • Tel. 987 526 256 • Fax 987 526 256
24022109@educa.jcyl.es • centros.educa.jcyl.es/crieparamodelsil

ATENCIÓN EDUCATIVA DOMICILIARIA

Cuando un alumno no puede asistir al Centro Escolar por prescripción facultativa y debe permanecer en su domicilio durante un tiempo prolongado, superior a un mes, podrá recibir atención educativa en su domicilio.

La prestación de este servicio educativo se lleva a cabo mediante subvención anual. La Consejería de Educación de la Junta de Castilla y León realiza la convocatoria destinada a organizaciones sin ánimo de lucro, las cuales prestan el servicio de apoyo educativo en coordinación con el Área de Programas y el Área de Inspección de la Dirección Provincial correspondiente.

Las actividades se desarrollan siempre con un criterio metodológico de flexibilidad, siguiendo una programación individualizada realizada por el tutor o profesores del alumno y adaptada a sus condiciones de salud. El profesor voluntario del alumno estará en contacto con el Centro Educativo para coordinarse con el tutor del alumno.

Requisitos para recibir atención domiciliaria:

- Solicitud de la familia al Centro Educativo acompañada de informe médico que justifique la imposibilidad de asistencia al centro.
- Comunicación del Centro a la Dirección Provincial de Educación (Área de Programas Educativos).
- Asignación de profesor por la ONG para atención del alumno.
- Coordinación tutor del Centro-Profesor asignado.

En el caso de alumnos que abandonan la hospitalización, son los profesores de las Aulas Hospitalarias quienes agilizan los trámites para que se continúe atendiendo en su domicilio.

ENSEÑANZAS DE RÉGIMEN ESPECIAL**ESCUELAS OFICIALES DE IDIOMAS**

Estas enseñanzas van dirigidas a las personas que quieren aprender o perfeccionar un idioma extranjero, ya sea alemán, chino, francés, inglés, italiano, portugués y español para extranjeros.

Organización de los estudios. Modalidades de enseñanza**• Enseñanza Oficial:**

Nivel Básico: 1º y 2º curso.

Nivel Intermedio: 1º y 2º curso.

Nivel Avanzado: 1º y 2º curso.

- **Enseñanza Libre:** se pueden realizar exámenes libres de cualquier nivel. La realización de pruebas libres de certificación tiene las mismas características que las de los alumnos oficiales. El plazo de matrícula libre abarca del 23 de marzo al 3 de abril, ambos inclusive.
- **Enseñanza a Distancia:** en las EEOOI se imparte el idioma inglés en la modalidad a distancia mediante el programa "That's English!". Este programa está estructurado en 9 módulos distribuidos de la siguiente forma:
 - Nivel Básico, curso Primero: módulos 1, 2 y 3
 - Nivel Básico, curso Segundo: módulos 4 y 5
 - Nivel Intermedio, curso Primero: módulos 6 y 7
 - Nivel Intermedio, curso Segundo: módulos 8 y 9

Los alumnos a distancia que deseen presentarse a la obtención de los certificados de los niveles básico e intermedio, deberán haber aprobado con anterioridad los módulos finales de los segundos cursos respectivos. Los exámenes de certificación tendrán las mismas características que las previstas para los alumnos oficiales de modalidad presencial.

Las pruebas de certificación se convocan anualmente.

Titulación que se obtiene

Certificación de los niveles básico (A2), intermedio (B1) y avanzado (B2) conforme a lo establecido en el Marco Común Europeo de Referencia para las lenguas del Consejo de Europa.

Admisión de alumnos

Los alumnos interesados deberán tener 16 años cumplidos en el año en que se comienzan los estudios, o 14 si se trata de cursar un idioma distinto al estudiado como primera lengua extranjera en la enseñanza secundaria obligatoria.



Plazo de admisión

Del 1 al 16 de abril, ambos inclusive.

Los alumnos que estén en posesión del Título de Bachiller podrán acceder al primer curso del nivel intermedio del idioma cursado como primera lengua.

Existe la posibilidad de acceder a un curso distinto del primero del nivel básico para aquellos alumnos, que no pudiendo demostrar mediante certificación su competencia comunicativa en algún idioma, se sometan a la prueba de clasificación para poder ser situados en su nivel.

Las EEOOI informarán de todo lo relativo a los procedimientos de admisión, matriculación, etc.

ESCUELAS OFICIALES DE IDIOMAS

Población Centro Dirección postal • CP Teléfono • Fax Correo electrónico Página web	Enseñanzas que se imparten																	
	Alemán			Francés			Inglés				Italiano			Español para extranjeros			Otros	
	Básico	Intermedio	Avanzado	Básico	Intermedio	Avanzado	Básico	Intermedio	Avanzado	A distancia	Básico	Intermedio	Avanzado	Básico	Intermedio	Avanzado	Portugués	Gallego
Astorga EOI de Astorga Los Sittos, 2 • 24700 Tel. 987 616 576 • Fax 987 615 121 24017722@educa.jcyl.es www.centros.educa.jcyl.es/eoiastorga				X	X	X	X	X	X	X								
León Escuela Oficial de Idiomas de León Santos Olivera, 17 • 24005 Tel. 987 252 020 • Fax 987 261 811 24017370@educa.jcyl.es www.centros.educa.jcyl.es/eoileon	X	X	X	X	X	X	X	X	X	X	X	X	X	X	X	X	NB NI	
Ponferrada EOI de Ponferrada Vía Río Turbia, s/n • 24400 Tel. 987 40 22 00 • Fax: 987 40 22 60 24017503@educa.jcyl.es www.eoiPONferrada.org	X	X	X	X	X	X	X	X	X	X							NB NI NA	

ESCUELAS DE ARTE

Las enseñanzas artísticas del ámbito de las artes plásticas y el diseño son las siguientes:

- Enseñanzas profesionales de Artes Plásticas y Diseño
 - Ciclos Formativos de Grado Medio de Artes Plásticas y Diseño.
 - Ciclos Formativos de Grado Superior de Artes Plásticas y Diseño.
- Enseñanzas Artísticas Superiores
 - Enseñanzas de Conservación y Restauración de Bienes Culturales.
 - Estudios Superiores de Diseño.
 - Estudios Superiores de Artes Plásticas:
 - Estudios Superiores de Cerámica.
 - Estudios Superiores de Vidrio.

ENSEÑANZAS PROFESIONALES DE ARTES PLÁSTICAS Y DISEÑO

Las enseñanzas profesionales de Artes Plásticas y Diseño se estructuran en ciclos formativos de grado medio y de grado superior, se integran totalmente dentro del nuevo sistema educativo y se requiere para acceder a ellos los mismos estudios básicos que para acceder a la Formación Profesional.

Las titulaciones de Artes Plásticas y Diseño abordan el aprendizaje de los oficios artísticos tradicionales muy relacionados con el patrimonio artístico y cultural de España e incorporan las últimas técnicas y procedimientos del Diseño y están dirigidos a cualificar a los futuros profesionales de los diversos campos de las artes.

Con los ciclos formativos de grado medio se obtiene el título de Técnico de Artes Plásticas y Diseño en la especialidad correspondiente. Dicha titulación permitirá el acceso al Bachillerato con las convalidaciones que se establezcan en cada título. El nivel del título es el mismo que el que se obtiene al superar un ciclo formativo de grado medio de Formación Profesional.

Con los ciclos formativos de grado superior se obtiene el título de Técnico Superior de Artes Plásticas y Diseño, en la especialidad correspondiente. Dicha titulación permitirá el acceso directo a los estudios superiores de Artes Plásticas, estudios superiores de Diseño y a las enseñanzas de Conservación y Restauración de Bienes Culturales así como a los estudios universitarios que se determinen.

Sistema de Acceso

Las enseñanzas profesionales de Artes Plásticas y Diseño tienen dos grados: Ciclos Formativos de Grado Medio y Ciclos Formativos de Grado Superior.

GRADO MEDIO

Para cursar los Ciclos Formativos de Grado Medio es necesario tener el título de Graduado en Educación Secundaria Obligatoria o equivalente y superar la prueba de acceso en su parte específica.

Estarán exentos de realizar la prueba específica de acceso los que estén en posesión de un título de Técnico o Técnico Superior de Artes Plásticas y Diseño de una familia profesional relacionada con las enseñanzas que se deseen cursar y los que hayan cursado los cursos comunes de los estudios establecidos por el Decreto 2117/1963, de 24 de julio y Real Decreto 799/1984, de 28 de marzo.

También podrán acceder, mediante la superación de una prueba de acceso, sin estar en posesión de los requisitos académicos, quienes tengan como mínimo 17 años cumplidos en el año de realización de la prueba.

GRADO SUPERIOR

Para cursar los Ciclos Formativos de Grado Superior es necesario tener el título de Bachiller o equivalente y superar la prueba de acceso en su parte específica.

Estarán exentos de realizar la prueba específica de acceso los que estén en posesión de cualquier título de Técnico Superior de Artes Plásticas y Diseño de una familia profesional relacionada con las enseñanzas que se deseen cursar, o título declarado equivalente.

También podrán acceder, mediante la superación de una prueba de acceso, sin estar en posesión de los requisitos académicos, quienes tengan como mínimo 19 años cumplidos en el año de realización de la prueba, o 18 años si se acredita estar en posesión de un título de Técnico relacionado con aquel al que se desea acceder.

GRADO MEDIO Y SUPERIOR

Estarán exentos de realizar la prueba específica de acceso a los grados medio y superior de las enseñanzas profesionales quienes se encuentren en posesión de alguna de las siguientes titulaciones:

- Título de Bachiller, modalidad de artes, o de Bachillerato artístico experimental.
- Título Superior de Artes Plásticas y Título Superior de Diseño, en sus diferentes especialidades, o títulos declarados equivalentes.
- Título Superior de Conservación y Restauración de Bienes Culturales, en sus diferentes especialidades.
- Licenciatura en Bellas Artes.
- Arquitectura.
- Ingeniería Técnica en Diseño Industrial.

ENSEÑANZAS ARTÍSTICAS SUPERIORES

- Enseñanzas de Conservación y Restauración de Bienes Culturales

Especialidades: • Arqueología

- Pintura
- Escultura
- Documento Gráfico
- Textiles

- Estudios Superiores de Diseño

Especialidades: • Diseño de Moda

- Diseño Gráfico
- Diseño de Interiores
- Diseño de Productos



Todas las especialidades de ambas enseñanzas están implantadas en la Comunidad de Castilla y León.

Las Enseñanzas Artísticas Superiores se desarrollan a lo largo de tres cursos académicos al finalizar los cuales se obtiene el título Superior de Conservación y Restauración de Bienes Culturales o el título Superior de Diseño, en la especialidad correspondiente de validez en todo el territorio nacional, que equivalen a todos los efectos al título universitario de Diplomado.

Sistema de Acceso

Para el acceso a las enseñanzas artísticas superiores se requiere estar en posesión del Título de Bachiller o declarado equivalente y superar una prueba de acceso específica. Tienen acceso directo los que posean el Título de Técnico Superior de Artes Plásticas y Diseño.

También podrán acceder los mayores de 19 años sin titulación académica que superen, además de la parte específica de la prueba de acceso, la parte general sobre los contenidos curriculares del Bachillerato.

Plazos a tener en cuenta

ENSEÑANZAS PROFESIONALES DE ARTES PLÁSTICAS Y DISEÑO

Para acceder a los ciclos formativos de Grado Medio y Superior hay que presentar las solicitudes en la Escuela de Arte.

Plazo: del 1 de junio al 15 de julio de 2009.

Las pruebas de llevarán a cabo en las siguientes fechas:

Parte general: antes del 11 de septiembre de 2009.

Parte específica: antes del 25 de septiembre de 2009.

ENSEÑANZAS ARTÍSTICAS SUPERIORES

La regulación de las pruebas de acceso y de los procesos de admisión y matriculación de los Estudios Superiores de Diseño y de las Enseñanzas de Conservación y Restauración de Bienes Culturales, se realizará mediante Orden de la Consejería de Educación, que se publicará antes de mediados del mes de mayo.

El plazo de solicitud de inscripción en la prueba de acceso y de admisión, en la convocatoria de junio, será el comprendido entre el 15 de mayo y el 19 de junio y, en la convocatoria de septiembre, entre el 1 y el 18 del mismo mes.

La realización de la prueba de acceso será a finales del mes de junio y, si quedasen plazas vacantes, a finales del mes de septiembre.

Matriculación

ENSEÑANZAS PROFESIONALES DE ARTES PLÁSTICAS Y DISEÑO

- Para el alumnado de la Escuela de Arte y Superior de Conservación y Restauración de Bienes Culturales de León, aprobado en junio: del 1 al 10 de julio de 2009.
- Para alumnado aprobado en septiembre y nuevo alumnado de acceso directo: del 1 al 11 de septiembre de 2009.
- Para alumnado que ha superado la prueba de acceso a los ciclos formativos de grado medio y superior: los 5 días hábiles siguientes a la adjudicación de plazas.

Oferta Provincial de Enseñanzas Artísticas

Escuela de Arte y Superior de Conservación y Restauración de Bienes Culturales

LEÓN

Pablo Florez, 4 • 24003
Tel. 987 245 999/968 • Fax 987 226 024
24016791@educa.jcyl.es

BACHILLERATO ARTÍSTICO
CFG Serigrafía Artística (950 h.).
CFGM Pintura sobre Vidrio (1.950 h.).
CFGS Grabado y Téc. de Estampación
CFGS Arte Textil (1.950 h.)
CFGS Vidrieras artísticas (1.950 h.)

IES Gil y Carrasco

PONFERRADA

Pza. del Ayuntamiento, 12 • 24400
Tel. 987 410 061 • Fax 987 404 252
24008381@educa.jcyl.es

BACHILLERATO ARTÍSTICO

ENSEÑANZAS MUSICALES

Las enseñanzas musicales se estructuran en:

ENSEÑANZAS ELEMENTALES DE MÚSICA

- **Duración:** 4 cursos.
- **Acceso:**
 - 1^{er} curso: prueba de acceso.
 - 2^o, 3^o y 4^o curso: prueba específica para cada especialidad instrumental.
- **Centro de Estudios:** Conservatorios Profesionales y Centros autorizados.
- **Titulación:** Certificado de enseñanzas elementales de música en la especialidad cursada.

ENSEÑANZAS PROFESIONALES DE MÚSICA

- **Duración:** Se organizan en un grado de 6 cursos.
- **Acceso:** superación de prueba específica, pudiéndose acceder a cualquier curso de las enseñanzas profesionales.
- **Centro de Estudios:** Conservatorios Profesionales y Centros autorizados.
- **Titulación:** Título profesional de la especialidad cursada.

ESTUDIOS SUPERIORES DE MÚSICA

- **Duración:** comprende un ciclo de duración variable, determinada en función de la especialidad a cursar.
- **Acceso:** deberán reunirse los siguientes requisitos:
 - Estar en posesión del título de Bachiller.
 - Haber superado los estudios profesionales de música.
 - Superar una prueba específica.
 - Podrán acceder quienes, no estando en posesión de los requisitos anteriores, supere la prueba específica anteriormente referida y un ejercicio, también específico, formado por una parte escrita, de carácter humanístico, y otra de carácter teórico práctico musical.
- **Centro de Estudios:** Conservatorio Superior de Música. En la Comunidad de Castilla y León, Conservatorio de Música Superior de Salamanca.
- **Titulación:** Título superior de Música en la especialidad correspondiente que será equivalente a todos los efectos al Título de Licenciado Universitario.

BACHILLER EN MÚSICA

El alumnado que finalice las enseñanzas profesionales de música, obtendrá el título de Bachiller si supera las materias comunes del bachillerato, aunque no haya realizado el bachillerato de la modalidad de artes en su vía específica de música y danza.

Según establece el artículo 48.3 de la Ley Orgánica 2/2006, de 3 de mayo, de Educación, podrán cursarse estudios de música que no conduzcan a la obtención de títulos con validez académica o profesional en escuelas específicas, con organización y estructura diferentes y sin limitación de edad.



Oferta Provincial de Enseñanzas Musicales

Nº Orden	Centro, Localidad y Dirección	Estudios - Especialidad
1	Conservatorio Profesional de Música Ángel Barja 24700 Astorga Pza. del Magisterio, s/n Tel. 987 619 411/490 Fax 987 619 490 24017679@educa.jcyl.es	(1º, 2º, 3º y 4º) Enseñanzas Elementales 1º a 6º Enseñanzas Profesionales Especialidades: Piano, Clarinete, Guitarra, Flauta Traversera, Violín, Trompeta, Viola, Oboe, Contrabajo, Trompa, Violonchelo, Saxofón, Fagot y Trombón
2	Conservatorio Profesional Provincial de Música León 24003 León Santa Nonia, 11 Tel. 987 250 207 Fax 987 263 215 24016781@educa.jcyl.es	(1º, 2º, 3º y 4º) Enseñanzas Elementales 1º a 6º Enseñanzas Profesionales Especialidades: Acordeón, Clarinete, Contrabajo, Flauta de Pico, Flauta Traversera, Guitarra, Oboe, Piano, Trompa, Viola, Violín, Violonchelo, Trombón, Tuba, Fagot, Trompeta, Canto, Percusión, Flauta de Pico y Clave
3	Conservatorio Profesional de Música Cristóbal Halffter 24400 Ponferrada Avda de Portugal, 1-3 Tel. 987 427 566/650 Fax 987 427 565 24017369@educa.jcyl.es	(1º, 2º, 3º y 4º) Enseñanzas Elementales 1º a 6º Enseñanzas Profesionales Especialidades: Clarinete, Contrabajo, Fagot, Flauta Traversera, Guitarra, Oboe, Piano, Trompa, Viola, Violín, Violonchelo, Trombón, Tuba y Trompeta
4	Conservatorio Elemental de Música Contrapunto (Privado) 24004 León Martín Sarmiento Tel. 987 214 095 24021971@educa.jcyl.es	(1º, 2º, 3º y 4º) Enseñanzas Elementales

ENSEÑANZAS DE DANZA

- **Duración:**
 - Las enseñanzas elementales de Danza comprenden cuatro cursos.
 - Las enseñanzas profesionales de Danza se organizarán en un grado de seis cursos de duración.
- **Finalidad:**
 - Proporcionar a los alumnos, la formación necesaria que les capacite, en su caso, para acceso directo al mundo profesional del ejercicio de la danza.
- **Acceso:**
 - Para acceder a las enseñanzas elementales y profesionales de danza será preciso superar una prueba específica de acceso.
 - Podrá accederse igualmente a cada curso sin haber superado los anteriores siempre que, a través de una prueba, el aspirante demuestre tener los conocimientos necesarios para cursar con aprovechamiento las enseñanzas correspondientes.
- **Titulación:**
 - Certificado de enseñanzas elementales de danza.
 - Título profesional de enseñanzas profesionales de danza en la especialidad correspondiente.
- **Centro de Estudios:**
 - Escuela Profesional de Danza de Castilla y León con sedes en:
 - Valladolid, especialidades de danza clásica y española.
 - Burgos, especialidades de danza clásica y contemporánea.
 - Centros autorizados.

BACHILLER EN DANZA

El alumnado que finalice las enseñanzas profesionales de danza, obtendrá el título de Bachiller si supera las materias comunes del bachillerato, aunque no haya realizado el bachillerato de la modalidad de artes en su vía específica de música y danza.

ENSEÑANZAS DE ARTE DRAMÁTICO

Estas enseñanzas están estructuradas en tres especialidades, que abarcan los grandes ámbitos en los que el arte dramático puede expresarse: el de la Dirección de Escena y Dramaturgia, el de la Interpretación y el de la Escenografía. De ellas, las dos primeras son las que se han implantado, inicialmente, en la Comunidad, en cumplimiento de lo previsto en el "Plan Marco para el desarrollo de las enseñanzas escolares de régimen especial en Castilla y León", aprobado como Acuerdo de Junta el 7 de octubre de 2004. Se pueden cursar en el Centro Cultural "Miguel Delibes", en Valladolid.

Se estructuran en cuatro cursos académicos. Previamente los alumnos deben superar una prueba de acceso. Al término de los cuatro cursos académicos los alumnos reciben el título Superior de Arte Dramático, equivalente a Licenciatura Universitaria.

EDUCACIÓN PARA LAS PERSONAS ADULTAS

La educación para las personas adultas tiene como finalidad ofrecer a todos los mayores de dieciocho años la posibilidad de adquirir, actualizar, completar o ampliar sus conocimientos y aptitudes para su desarrollo personal y profesional.

Ofrece oportunidades educativas basadas en el principio de igualdad de oportunidades y la concepción del aprendizaje permanente a lo largo de la vida, más allá de la educación puramente compensatoria.

DESTINATARIOS

Con carácter general, las distintas enseñanzas se dirigen a personas mayores de 18 años carentes de la titulación básica o que precisen mejorar su formación básica para evitar el riesgo de exclusión social.

Asimismo podrán cursar estas enseñanzas los mayores de dieciséis años que lo soliciten y que tengan un contrato laboral que no les permita acudir a los centros educativos en régimen ordinario o sean deportistas de alto rendimiento. Podrán incorporarse a la educación de personas adultas quienes cumplan dieciocho años en el año en que comience el curso.

ENSEÑANZAS

Las enseñanzas destinadas a personas adultas se distribuyen en tres áreas:

- Educación orientada al acceso a otros niveles del sistema educativo.
- Formación orientada al desarrollo profesional.
- Formación para el desarrollo personal y social.

Comprenden diferentes ofertas formativas que pueden cursarse o bien de modo presencial o a distancia.

Su desarrollo se lleva a cabo en distintos tipos de instituciones:

- Centros específicos de educación para personas adultas.
- Institutos de Educación Secundaria.
- Centros Específicos de Formación Profesional.
- Escuelas Oficiales de Idiomas.
- Aulas Mentor.

En los Centros específicos se imparten enseñanzas tanto en la modalidad presencial como en la modalidad de educación a distancia.

En los IES y Centros Específicos de Formación Profesional, se imparten enseñanzas de Educación Secundaria, Bachillerato y Ciclos Formativos únicamente a distancia con tutorías presenciales de carácter voluntario.

En las Escuelas Oficiales de Idiomas se imparte inglés a distancia a través del programa That's English, creado por el Ministerio de Educación Política Social y Deporte en colaboración con la BBC y TVE, que permite la obtención del certificado del Ciclo Elemental de la Escuela Oficial de Idiomas.

Las Aulas Mentor son centros de recursos que disponen de ordenadores conectados a Internet, medios audiovisuales y todo el material necesario para el trabajo de los alumnos. Están ubicadas en Centros específicos de Educación para Personas Adultas y en ayuntamientos. Los estudiantes también pueden realizar los cursos que estas aulas ofrecen desde su domicilio, si disponen de ordenador conectado a Internet.



Finalmente, la oferta de las instituciones anteriormente citadas se complementa con actuaciones educativas subvencionadas a ayuntamientos, Diputaciones Provinciales y entidades privadas sin ánimo de lucro.

ADMISIÓN

Se regula por la Orden EDU/1164/2007, de 22 de junio, por la que se regula el procedimiento de admisión del alumnado para cursar enseñanzas regladas de educación de personas adultas en centros públicos en la Comunidad de Castilla y León

OFERTA, CARACTERÍSTICAS, MODALIDAD Y MATRÍCULA

1. ÁREA DE EDUCACIÓN ORIENTADA AL ACCESO A OTROS NIVELES DEL SISTEMA EDUCATIVO

1.1 ENSEÑANZA BÁSICA PARA PERSONAS ADULTAS

• Nivel de Iniciación

Destinado a todas las personas que necesiten adquirir nociones elementales de lectura, escritura y cálculo.

Modalidad: presencial.

Matrícula: todo el curso.

• Nivel de Consolidación de Conocimientos

Destinado a aquellas personas sin titulación que requieran la adquisición de los conocimientos de los ámbitos científico tecnológico, social y de comunicación necesarios para acceder a la educación secundaria para personas adultas o seguir cursos que permitan la obtención de cualificaciones profesionales.

Modalidad: presencial.

Matrícula: todo el curso.

• Nivel de Educación Secundaria para Personas Adultas

Dirigido a personas mayores de 18 años (excepcionalmente mayores de 16) que deseen obtener el título de Graduado en Educación Secundaria Obligatoria. Se desarrolla en cuatro cursos de duración cuatrimestral en el caso de la enseñanza presencial y anual en el caso de la modalidad de educación a distancia.

Modalidad: presencial y a distancia.

Matrícula: septiembre y febrero (presencial); septiembre (distancia).

1.2 BACHILLERATO PARA ADULTOS

Destinado a mayores de 18 años (excepcionalmente mayores de 16) que estén en posesión del título de Graduado en Educación Secundaria o acrediten estudios equivalentes.

Modalidad: a distancia.

Matrícula: septiembre.

1.3 PROGRAMAS DESTINADOS A LA PREPARACIÓN DE PRUEBAS LIBRES

Destinados a las personas adultas que deseen presentarse a las pruebas libres para:

- La obtención del Título de Graduado en Educación Secundaria Obligatoria para mayores de 18 años. Se realizan en dos convocatorias. (Fechas aún por determinar).

- Acceso a ciclos formativos de Grado Medio y Grado Superior.

Modalidad: presencial.

Matrícula: septiembre.

- Acceso a la Universidad para Personas Mayores de 25 años.

Modalidad: presencial.

Matrícula: septiembre.

2. ÁREA DE FORMACIÓN ORIENTADA AL DESARROLLO PROFESIONAL

2.1 FORMACIÓN PROFESIONAL ESPECÍFICA PARA PERSONAS ADULTAS

- Ciclo formativo de Grado Medio y de Grado Superior (Ver en esta misma guía el apartado de Formación Profesional).

2.2 FORMACIÓN ORIENTADA AL EMPLEO: ENSEÑANZAS TÉCNICO-PROFESIONALES

Dirigida a personas adultas que deseen mejorar las competencias profesionales. Se imparte en las aulas taller autorizadas de los centros específicos de educación para personas adultas.

Modalidad: presencial.

Matrícula: septiembre.

2.3 PREPARACIÓN DE PRUEBAS DE ACCESO A CICLOS FORMATIVOS

Preparación de pruebas para el acceso a Ciclos Formativos de Grado Medio y de Grado Superior.

Modalidad: presencial.

Matrícula: enero.

2.4 APRENDIZAJE DE IDIOMAS (PROGRAMA THAT'S ENGLISH, DE LAS ESCUELAS OFICIALES DE IDIOMAS)

(Ver información en el apartado de esta misma guía dedicado a Escuelas Oficiales de Idiomas y Secciones).

2.5 AULAS MENTOR

Programa de formación abierta, flexible y a distancia mediante tecnologías de la información y la comunicación. Más información en la web: www.mentor.mec.es.

Modalidad: a distancia.

Matrícula: todo el curso.

RELACIÓN DE CURSOS DEL PROGRAMA AULAS MENTOR

PYME	DISEÑO WEB
<ul style="list-style-type: none">• Habilidades de venta• Teletrabajo y comercio electrónico• Marketing para Pymes I• Marketing para Pymes II• Gestión de Calidad• Gestión Financiera• Turismo Rural• ContaPlus• Nóminas y Seguros Sociales• Gestión Inmobiliaria• Iniciación a la Contabilidad• FacturaPlus• Prevención de Riesgos Laborales• Cómo crear una Pyme	<ul style="list-style-type: none">• Dreamweaver MX Iniciación• Dreamweaver MX Avanzado• Edición de páginas web con Dreamweaver• Flash• Flash MX• HTML• Climatización y Aire Acondicionado• Micro PLCs. Automatización Fácil• Instalador Electricista
MEDIOS AUDIOVISUALES	INICIACIÓN A LA INFORMÁTICA
<ul style="list-style-type: none">• Medios audiovisuales - Fotografía• Medios audiovisuales - Imagen en Movimiento• Fotografía Avanzada	<ul style="list-style-type: none">• Introducción a la Informática con Windows• Introducción a la Informática con Linux
PROGRAMACIÓN	OFIMÁTICA
<ul style="list-style-type: none">• Iniciación a la Programación• Delphi• Java: Iniciación• Java: Profundización• Iniciación a Javascript y DHTML• SQL con MySQL• Php• Php Avanzado• Diseño de Bases de Datos• Programación en Access	<ul style="list-style-type: none">• Access• Excel• Iniciación a Office 2003• Iniciación a Office XP• Iniciación a Office 2000• Word• OpenOffice 2.0• PowerPoint• Procesador de Texto: Writer OpenOffice 2.0• Presentaciones: Impress OpenOffice 2.0• Hoja de Cálculo: Calc OpenOffice 2.0• Editor Páginas Web: Html Editor OpenOffice 2.0• Bases de Datos: Base OpenOffice 2.0• Dibujo: Draw OpenOffice 2.0• Mantenimiento de Equipos Informáticos• Redes LAN

Continúa en pág. siguiente



DISEÑO Y AUTOEDICIÓN

- AutoCAD
- Autoedición: Indesign
- CorelDRAW
- Diseño Gráfico con CorelDRAW
- Gimp
- Photoshop
- Patronaje

INTERNET

- Internet Fácil 2005
- Internet 2006
- Internet Avanzado
- Seguridad en Internet

MEDIO AMBIENTE

- Iniciación a la Ecología
- Agricultura Ecológica
- Energías Renovables
- Energía de la Radiación Solar
- Energía Solar Térmica
- Energía Solar Fotovoltaica

2.6 CURSOS PRESENCIALES DE INICIACIÓN A LA INFORMÁTICA

Cursos impartidos en aulas de informática, orientados a mejorar las posibilidades de acceso al empleo de personas adultas.

2.7 CURSOS BÁSICOS DE LENGUAS EXTRANJERAS

Cursos orientados a mejorar las posibilidades de acceso al empleo de las personas adultas.

3. ÁREA DE FORMACIÓN PARA EL DESARROLLO PERSONAL Y SOCIAL

3.1 PROGRAMAS FORMATIVOS RELACIONADOS CON:

- Cursos de español para extranjeros
- Educación para la salud
- Educación ambiental
- Educación vial
- Educación intercultural
- Educación para el consumo
- Conocimientos del patrimonio artístico y cultural
- Educación para la igualdad de género

Dirigidos a potenciar la participación de las personas adultas en la vida social, cultural, política y económica, la ciudadanía europea, el desarrollo de valores cívicos y democráticos, la integración de personas inmigrantes, el fomento de la salud y el conocimiento del patrimonio cultural de la Comunidad.

Modalidad: presencial.

Matrícula: según programa.

DIRECTORIO DE CENTROS CON OFERTA DE EDUCACIÓN DE PERSONAS ADULTAS**CEPA Faustina Álvarez García**

Fernández Cadorniga, 1
24003 • LEÓN
Tel. 987 206 675 • Fax 987 253 469
24018799@educa.jcyl.es
centros.educa.jcyl.es/cepafaustinaalvarez

CEPA Ramón Carnicer

Embalse de Bárcena, 4
24400 • PONFERRADA
Tel. 987 417 304
24016559@educa.jcyl.es

CEPA Lyda

Los Sitios, 2
24700 • ASTORGA
Tel. 987 602 291
24017928@educa.jcyl.es

CEPA Maestra Susana González

Susana González, 59
24300 • BEMBIBRE
Tel. 987 510 625
24018601@educa.jcyl.es
centros.educa.jcyl.es/cepabembibre

CEPA Sierra Pambley

La Pandietsa, s/n
24100 • VILLABLANCO
Tel. 987 470 554
24017266@educa.jcyl.es

CEPA de San Andrés del Rabanedo

Cardenal Cisneros, 51-59
24010 • TROBAJO DEL CAMINO
Tel. 987 876 610
24018659@educa.jcyl.es
cepasanandres.centros.educa.jcyl.es

Aula de EPA de Fabero

Pza. Poblado el Souto, s/n
24420 • FABERO
Tel. 987 568 486
24018611@educa.jcyl.es

Aula de EPA de La Bañeza

Antonio Palu, 4
24750 • LA BAÑEZA
Tel. 987 641 679
24018593@educa.jcyl.es

Aula de EPA de La Robla

Emilia Menéndez, 16
24640 • LA ROBLA
24018623@educa.jcyl.es

Aula de EPA de Olleros - Sabero

Colegio Hulleras de Sabero
24810 • SABERO
Tel. 987 718 322
24018684@educa.jcyl.es

Aula de EPA de Sahagún

Dres. Bermejo y Calderón, 13
24320 • SAHAGÚN
Tel. 987 782 059
24018660@educa.jcyl.es

Aula de EPA de Sta. M.ª del Páramo

Polideportivo, 2
24240 • STA. M.ª DEL PÁRAMO
Tel. 987 350 455/360 135
24018647@educa.jcyl.es

Aula de EPA de Valencia de D. Juan

Carretera de Valderas, 15
24200 • VALENCIA DE D. JUAN
Tel. 987 750 945
24018635@educa.jcyl.es

IES Legio VII

Pza. Santo Martino, 6
24003 • LEÓN
Tel. 987 221 815
24005987@educa.jcyl.es

EOI de León

Santos Olivera, 17
24003 • LEÓN
Tel. 987 252 020
24017370@educa.jcyl.es

EOI de Ponferrada

Huerta de Sacramento, s/n
24400 • PONFERRADA
Tel. 987 402 200
24017503@educa.jcyl.es

EOI de Astorga

Los Sitios, 2
24300 • ASTORGA
Tel. 987 616 576
24017722@educa.jcyl.es

IES Ornia

Antonio Bordás, 25
24350 • LA BAÑEZA
Tel. 987 641 350
24000655@educa.jcyl.es

IES Obispo Argüelles

Avda. del Bierzo, s/n
24100 • VILLABLANCO
Tel. 987 420 913
24014150@educa.jcyl.es

DIRECTORIO DE AULAS MENTOR**CEPA Faustina Álvarez García**

Fernández Cadorniga, 1
24003 • LEÓN
Tel. 987 206 675/253 469
24018799@educa.jcyl.es
centros.educa.jcyl.es/cepafaustinaalvarez

CEPA Ramón Carnicer

Embalse de Bárcena, 4
24400 • PONFERRADA
Tel. 987 417 304
24016559@educa.jcyl.es

CEPA Lyda

Los Sitios, 2
24700 • ASTORGA
Tel. 987 602 291
24017928@educa.jcyl.es

CEPA Maestra Susana González

Susana González, 59
24300 • BEMBIBRE
Tel. 987 510 625
24018601@educa.jcyl.es
centros.educa.jcyl.es/cepabembibre

Aula de EPA de Sta. M.ª del Páramo

Polideportivo, 2
24240 • STA. M.ª DEL PÁRAMO
Tel. 987 350 455
240018647@educa.jcyl.es



CENTROS CON OFERTA DE EDUCACIÓN DE PERSONAS ADULTAS	Presencial						Distancia				Aulas Mentor	Aula Taller	Enseñanzas no formales			PCPI
	Nivel I. Iniciación	Nivel II. Conocimientos Básicos	Educación Secundaria. Mod I-II	Educación Secundaria. Mod III-IV	Preparación Pruebas Libres Educación Secundaria. Graduado	Lengua Castellana para Inmigrantes	Educ. Secundaria. Módulos I y II	Educ. Secundaria. Módulos III y IV	Bachillerato LOGSE	That's English!	Enseñanzas Mentor	Ebanistería y Madera	Informática Básica	Inglés específico	Fomento de la Salud y Prevención de Enfermedades	Aux. de Fabricación y Soldadura
LEÓN CIUDAD																
CEPA Faustina Álvarez García	•	•	•	•		•	•	•			•	•	•			•
IES Legio VII								•	•							
EOI de León										•						
LEÓN PROVINCIA																
CEPA Maestra Susana González - Bemibre	•	•	•		•	•					•					
CEPA Lyda - Astorga	•	•	•		•	•					•		•			
CEPA Ramón Carnicer - Ponferrada	•	•	•	•	•	•	•	•			•		•			
CEPA de San Andrés del Rabanado	•	•	•		•	•							•	•		
CEPA Sierra Pambley - Villablino	•	•	•		•	•	•						•			
Aula de EPA Fabero	•	•			•	•										
Aula de EPA La Bañeza	•	•			•	•									•	
Aula de EPA La Robla	•	•				•									•	
Aula de EPA de Sabero	•	•											•	•		
Aula de EPA de Sahagún	•	•											•			
Aula de EPA de Sta. M.ª del Páramo	•	•									•		•	•	•	
Aula de EPA de Valencia de Don Juan	•	•														
EOI de Astorga										•						
EOI de Ponferrada										•						
IES Ornia - La Bañeza										•						
IES Obispo Argüelles - Villablino										•						

CEPA: Centro de Educación de Personas Adultas

EOI: Escuela Oficial de Idiomas

IES: Instituto de Enseñanza Secundaria

ACCESO A LA UNIVERSIDAD

El pasado 24 de noviembre de 2008 se publicó en el BOE el Real Decreto 1892/2008, de 14 de noviembre, por el que se regulan las condiciones para el acceso a las enseñanzas universitarias oficiales de grado y los procedimientos de admisión a las universidades públicas españolas.

Este Real Decreto establece siete procedimientos para acceder a la Universidad. Dado que, salvo el primero de los procedimientos, el resto no entrará en vigor hasta el curso 2010-2011, Nos ocuparemos exclusivamente de este procedimiento que contempla el acceso a la Universidad para quienes se encuentren en posesión del título de Bachiller, al que se refieren los artículos 37 y 50.2 de la Ley Orgánica 2/2006, de 3 de mayo, de Educación.

1. ESTRUCTURA DE LA PRUEBA

La prueba de acceso a las enseñanzas universitarias oficiales de Grado se estructura en dos fases denominadas respectivamente fase general y fase específica.

A. Fase general

Consta de cuatro ejercicios. Cada ejercicio presentará dos opciones diferentes entre las que el estudiante deberá elegir una.

El primer ejercicio consistirá en el comentario, por escrito, de un texto no especializado y de carácter informativo o divulgativo, relacionado con las capacidades y contenidos de la materia de Lengua castellana y literatura.

El segundo ejercicio versará sobre las capacidades y contenidos de una de las siguientes materias comunes de 2º de Bachillerato: Historia de la Filosofía, Historia de España.

El tercer ejercicio será de lengua extranjera y tendrá como objetivo valorar la comprensión oral y lectora y la expresión oral y escrita. El estudiante indicará en la solicitud de inscripción en la prueba de acceso, la lengua extranjera de la que se examinará, pudiendo elegir entre alemán, francés, inglés, italiano y portugués.

El cuarto ejercicio versará sobre los contenidos de una materia de modalidad de segundo de Bachillerato.

Cada uno de los ejercicios mencionados se calificará de 0 a 10 puntos, con dos cifras decimales. La calificación de la fase general, será la media aritmética de las calificaciones de todos los ejercicios expresada en forma numérica de 0 a 10 puntos, redondeada a la centésima más próxima y en caso de equidistancia a la superior.

B. Fase específica

Cada estudiante se podrá examinar de cualquiera de las materias de modalidad de segundo de bachillerato a que hace referencia el artículo 7.6 del Real Decreto 1467/2007, de 2 de noviembre, por el que se establece la estructura del bachillerato y se fijan sus enseñanzas mínimas, distinta a la materia elegida para realizar el ejercicio de la fase general.

Cada una de las materias de las que se examine el estudiante en esta fase se calificará de 0 a 10 puntos, con dos cifras decimales. Se considerará superada la materia cuando se obtenga una calificación igual o superior a 5 puntos.

2. SUPERACIÓN DE LA PRUEBA DE ACCESO A LA UNIVERSIDAD

Se considerará que un estudiante ha superado la prueba cuando haya obtenido una nota igual o mayor de 5 puntos como resultado de la media ponderada del 60 por ciento de la nota media de bachillerato y el 40 por ciento de la calificación de la fase general, siempre que haya obtenido un mínimo de 4 puntos en la calificación de la fase general. La nota media del bachillerato se expresará con dos decimales, redondeada a la centésima más próxima y en caso de equidistancia a la superior.

3. NOTA DE ADMISIÓN A LAS ENSEÑANZAS UNIVERSITARIAS OFICIALES DE GRADO

Para la admisión a las enseñanzas universitarias oficiales de Grado cuando el número de solicitudes sea superior al de plazas ofertadas, se utilizará para la adjudicación de las plazas la nota de admisión que corresponda, que se calculará con la siguiente fórmula y se expresará con dos cifras decimales, redondeada a la centésima más próxima y en caso de equidistancia a la superior.

$$\text{Nota de admisión} = 0,6 \cdot \text{NMB} + 0,4 \cdot \text{CFG} + a \cdot \text{M1} + b \cdot \text{M2}$$

NMB = Nota Media del Bachillerato.

CFG = Calificación de la fase general.

M1, M2 = Las dos mejores calificaciones de las materias superadas de la fase específica.

a, b = parámetros de ponderación de las materias de la fase específica.



La nota de admisión incorporará las calificaciones de las materias de la fase específica en el caso de que dichas materias estén adscritas a la rama de conocimiento del título al que se quiera ser admitido, de acuerdo con el anexo I.

El parámetro de ponderación (a o b) de las materias de la fase específica será igual a 0,1. Las universidades podrán elevar dicho parámetro hasta 0,2 en aquellas materias que consideren más idóneas para seguir con éxito dichas enseñanzas universitarias oficiales de Grado. Las universidades deberán hacer públicos los valores de dichos parámetros para las materias seleccionadas al inicio del curso correspondiente a la prueba.

4. CONVOCATORIAS

Anualmente se celebrarán, dos convocatorias de la prueba de acceso a la universidad.

Los estudiantes podrán presentarse en sucesivas convocatorias para mejorar la calificación de la fase general o de cualquiera de las materias de la fase específica. Se tomará en consideración la calificación obtenida en la nueva convocatoria, siempre que ésta sea superior a la anterior.

La superación de la fase general tendrá validez indefinida.

La calificación de las materias de la fase específica tendrá validez para el acceso a la universidad durante los dos cursos académicos siguientes a la superación de las mismas.

5. ADSCRIPCIÓN DE LAS MATERIAS DE MODALIDAD QUE SON IMPARTIDAS EN EL SEGUNDO CURSO DE BACHILLERATO A LAS RAMAS DE CONOCIMIENTO ESTABLECIDAS EN EL RD 1393/2007, DE 29 DE OCTUBRE, POR EL QUE SE ESTABLECE LA ORDENACIÓN DE LAS ENSEÑANZAS UNIVERSITARIAS OFICIALES

Materias modalidad de 2º de Bachillerato	Ramas de conocimiento
Análisis musical II. Anatomía aplicada. Artes escénicas. Cultura audiovisual. Dibujo artístico II. Dibujo técnico II. Diseño. Geografía. Griego II. Historia de la música y de la danza. Historia del arte. Latín II. Lenguaje y práctica musical. Literatura universal. Técnicas de expresión gráfico-plástica. Volumen.	Artes y Humanidades
Economía de la empresa. Geografía. Latín II. Literatura universal. Matemáticas aplicadas a las ciencias sociales II.	Ciencias Sociales y Jurídicas
Biología. Ciencias de la tierra y medioambientales. Física. Matemáticas II. Química.	Ciencias
Biología. Ciencias de la tierra y medioambientales. Física. Matemáticas II. Química.	Ciencias de la Salud
Ciencias de la tierra y medioambientales. Dibujo técnico II. Electrotecnia. Física. Matemáticas II. Química. Tecnología industrial II.	Ingeniería y Arquitectura

* Las Universidades ofertan un número determinado de plazas para este acceso

67

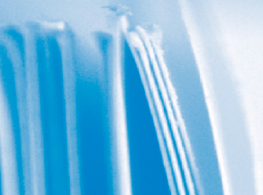

Acceso Directo desde Ciclos Formativos de Grado Superior a Estudios Universitarios*

* Las Universidades ofertan un número determinado de plazas para este acceso

	MAM	MVA	MSP	QUI	SAN	SSC	TCP	VIC	(*)
Biblioteconomía y Documentación						•			•
Ciencias Empresariales									
Educación Social					•	•	•		
Enfermería				•	•	•	•		
Estadística				•	•	•	•		
Fisioterapia				•	•	•	•		
Gestión y Administración Pública				•	•	•	•		
Logopedia				•	•	•	•		
Medicina				•	•	•	•		
Máquinas Navales		•	•	•					
Navegación Marítima		•	•	•					
Óptica y Optometría								•	•
Podología				•	•	•	•		
Radio Electrónica Naval		•	•	•					
Relaciones Laborales				•					
Terapia Ocupacional				•	•	•	•		
Trabajo Social				•	•	•	•		
Turismo					•	•	•		
Maestro Audición y Lenguaje					•	•	•		
Maestro Educación Especial					•	•	•		•
Maestro Educación Física					•	•	•		•
Maestro Educación Infantil					•	•	•		•
Maestro Educación Musical					•	•	•		•
Maestro Educación Primaria					•	•	•		•
Maestro Lengua Extranjera					•	•	•		•
Nutrición Humana y Dietética						•			
Derecho				•					
Biología					•	•			
Biotechnología				•	•	•			
Farmacia				•	•	•			
Licenciado en Odontología						•			
Ciencias del Mar							•		
Ciencias Ambientales					•	•			
Física		•	•	•		•			

**Acceso Directo desde
Ciclos Formativos
de Grado Superior
a Estudios Universitarios***

* Las Universidades ofertan un número determinado de plazas para este acceso

<div>Acceso Directo desde Ciclos Formativos de Grado Superior a Estudios Universitarios*</div> <div>* Las Universidades ofertan un número determinado de plazas para este acceso</div>			ACA	GEST. Y ORG. DE EMPRESAS AGROPECUARIAS GEST. Y ORG. DE LOS RECURSOS NAT. Y PAISAJÍSTICOS	AFD	ANIMACIÓN DE ACTIV. FÍSICAS Y DEPORTIVAS	AMP	NAVEGACIÓN, PESCA Y TRANSPORTE MARÍTIMO PRODUCCION ACUÍCOLA	ADM	ADMINISTRACIÓN Y FINANZAS SECRETARIADO	ARG	DISEÑO Y PRODUCCIÓN EDITORIAL PRODUCCIÓN DE INDUSTRIAS GRÁFICAS	COM	COMERCIO INTERNACIONAL GESTIÓN COMERCIAL Y MARKETING GESTIÓN DEL TRANSPORTE SERVICIOS AL CONSUMIDOR	CIS	IMAGEN PRODUCC. DE AUDIOVISUALES, RADIO Y ESPECTAC. REALIZACIÓN DE AUDIOVISUALES Y ESPECTÁCULOS SONIDO	EOC	DES. DE PROYEC. URBAN. Y OP. TOPOGRÁFICAS DES. Y APLICACION DE PROY. DE CONSTRUCCIÓN REALIZACIÓN Y PLANES DE OBRA	ELE	DESARROLLO DE PRODUCTOS ELECTRÓNICOS INSTALACIONES ELECTROTÉCNICAS SISTEMAS DE REGULACIÓN Y CONTROL AUT. SISTEMAS DE TELECOMUNICACIÓN E INF.	FME	CONTRUCCIONES METÁLICAS DESARROLLO DE PROYECTOS MECÁNICOS ÓPTICA DE ANTEOJERÍA PRODUCCIÓN POR MECANIZADO PRODUCCIÓN POR FUNDICION Y PULVIMETALURGIA	HOT	RESTAURACIÓN ALOJAMIENTO AGENCIAS DE VIAJES ANIMACIÓN TURÍSTICA INFORMACIÓN Y COMERCIALIZACIÓN TURÍSTICAS ASESORIA DE IMAGEN PERSONAL ESTÉTICA	IMP	INDUSTRIA ALIMENTARIA ADMINISTRACIÓN DE SISTEMAS INFORMÁTICOS DESARROLLO DE APLICACIONES INFORMÁTICAS	INA	INDUSTRIA ALIMENTARIA	INF	ADMINISTRACIÓN DE SISTEMAS INFORMÁTICOS DESARROLLO DE APLICACIONES INFORMÁTICAS				
Bellas Artes																																		
Ciencias Actividad Física y Deporte						●											●																	
Comunicación Audiovisual																	●	●	●	●														
Documentación																	●																	
Filología											●														●	●	●	●	●					
Historia																																		
Historia del Arte																													●					
Pedagogía																																		
Periodismo																	●	●	●															
Psicología																	●	●	●															
Publicidad y Relaciones Públicas																	●	●	●															
Sociología																																		
Traducción e Interpretación																																		
Arquitectura Técnica																		●	●	●														
Aeronáutica								●	●									●	●	●	●	●	●										●	
Agrícola (Explotaciones Agropecuarias)								●	●									●			●	●	●	●	●	●	●	●	●	●	●	●	●	
Agrícola (Hortofruticola y Jardinería)								●	●									●			●	●	●	●	●	●	●	●	●	●	●	●	●	
Agrícola (Industrias agrarias y alimentarias)								●												●	●	●	●	●	●	●	●	●	●	●	●	●	●	
Agrícola (Mecanización y Cons. Rurales)								●	●									●	●	●	●	●	●	●	●	●	●	●	●	●	●	●	●	
Diseño Industrial												●						●	●	●	●	●	●	●	●	●	●	●	●	●	●	●	●	
Forestal (Explotaciones Forestales)								●										●			●	●	●	●	●	●	●	●	●	●	●	●	●	
Forestal (Industrias Forestales)								●				●	●					●			●	●	●	●	●	●	●	●	●	●	●	●	●	
Industrial								●	●			●	●			●	●	●	●	●	●	●	●	●	●	●	●	●	●	●	●	●	●	
Informática de Gestión									●	●			●	●	●	●				●	●	●	●	●	●	●	●	●	●	●	●	●	●	
Informática de Sistemas									●	●		●	●	●	●	●				●	●	●	●	●	●	●	●	●	●	●	●	●	●	
Minas																		●	●	●	●	●	●	●	●	●	●	●	●	●	●	●	●	
Naval								●	●									●	●	●	●	●	●	●	●	●	●	●	●	●	●	●	●	
Obras Públicas (Construcciones Civiles)									●	●								●	●	●	●	●	●	●	●	●	●	●	●	●	●	●	●	
Obras Públicas (Hidrología)									●	●								●	●	●	●	●	●	●	●	●	●	●	●	●	●	●	●	
Obras Públicas (Transportes Urbanos)									●	●								●	●	●	●	●	●	●	●	●	●	●	●	●	●	●	●	
Telecomunicaciones								●	●							●	●			●	●	●	●	●	●	●	●	●	●	●	●	●	●	
Topografía																	●	●	●															
Biología								●										●	●	●														
Ciencias del Mar								●																										
Arquitectura																		●	●	●														

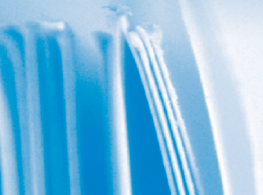

Acceso Directo desde Ciclos Formativos de Grado Superior a Estudios Universitarios*

* Las Universidades ofertan un número determinado de plazas para este acceso

	MAM	MVA	MSP	QUI	SAN	SSC	TCP	VIC	(*)	ILUSTRACIÓN
Bellas Artes									•	•
Ciencias Actividad Física y Deporte									•	•
Comunicación Audiovisual										•
Documentación						•				•
Filología								•		
Historia									•	•
Historia del Arte									•	•
Pedagogía						•	•	•		
Periodismo										•
Psicología						•	•	•		
Publicidad y Relaciones Públicas										•
Sociología						•	•	•		
Traducción e Interpretación							•			
Arquitectura Técnica	•	•							•	•
Aeronáutica			•	•	•					
Agrícola (Explotaciones Agropecuarias)	•	•	•	•	•	•	•			
Agrícola (Hortofrutícola y Jardinería)	•	•	•	•	•	•	•			
Agrícola (Industrias agrarias y alimentarias)	•	•	•	•	•	•	•			
Agrícola (Mecanización y Cons. Rurales)	•	•	•	•	•	•	•			
Diseño Industrial	•	•	•	•					•	•
Forestal (Explotaciones Forestales)	•	•	•	•	•	•	•		•	•
Forestal (Industrias Forestales)	•	•	•	•	•	•	•		•	•
Industrial	•	•	•	•	•			•	•	•
Informática de Gestión		•	•	•						
Informática de Sistemas		•	•	•						
Minas	•	•	•	•	•	•				
Naval		•	•	•						
Obras Públicas (Construcciones Civiles)		•	•	•						•
Obras Públicas (Hidrología)		•	•	•						
Obras Públicas (Transportes Urbanos)		•	•	•						
Telecomunicaciones		•	•							
Topografía										•
Licenciado en Química				•	•	•				
Ingeniería Química				•	•					
Ingeniero de Montes						•				

RESIDENCIAS DE ESTUDIANTES

Colegios Mayores, Residencias e Internados				Régimen • Residencia Alojamiento • Docencia								Dependencia Dirección Regencia	Plazas
				Ordinario	Vocacional	Masculina	Femenina	Mixta	Primaria	Secundaria	Universidad	Primaria	Secundaria
Centro	Dirección	Localidad	Teléfono										
Colegio Mayor San Isidoro	Jesús Rubio, 5	24004 León	987 291 970/971	•				•		•		Universidad	81
Res. Consejo de Europa	Paseo del Parque, 2	24005 León	987 200 206	•				•		•		Junta de Castilla y León	78
Res. Fundación Ademar	Al. Miguel Castaño, 4	24005 León	987 215 060	•				•		•	•	Fundación Ademar	80
Col. N.M. del Buen Consejo	Avda. de los Agustinos, 12	24010 León	987 800 900	•	•					•	•	P.P. Agustinos	100
Col. Don Bosco	Don Juan Bosco, 3	24009 León	987 204 700	•	•					•		P.P. Salesianos	70
Centro de Capacitación Agraria	Finca de la Dehesa	24398 Almazcara	987 467 377	•				•		•		Dip. Prov. y Junta CyL	60
Res. Paula Montal	Oliegos, 52	24700 Astorga	987 615 351	•				•		•		H.H. Escolapias	
Res. La Asunción	Avda Mariano Andres, 193	24008 León	987 225 130	•				•		•		Religiosas	110
Res. Ntra. Sra. de Fátima	Suero de Quiñones,1	24002 León	987 227 069	•				•		•		MM. Dominicas	50
Res. Universitaria San Agustín	Avda. Mariano Andres, 6	24000 León	987 249 051/052	•				•		•		Religiosas	90
Res. Santísima Trinidad	San Lorenzo, 15	24007 León	987 232 174	•				•		•		Trinitarias	55
Res. Juvenil Salesianos	Avda. Portugal, 7	24009 León	987 203 112	•	•					•		H.H. Salesianos	90
Sem. Amor Misericordioso	Las Bodegas s/n	24792 La Nora del Río	987 667 066	•	•	•			•	•	•	H. del Amor Misericor.	170
Col. Sem. La Inmaculada	PP. Redentoristas, 5	24700 Astorga	987 619 312	•	•	•				•		P.P. Redentoristas	120
Esc. Hogar Niño Jesús	Ctra. Carbajal, km. 3	24080 León	987 245 490	•				•	•	•		Junta de Castilla y León	100
Esc. Hogar Las Encinas	Avda Reino de León, 44	24400 Ponferrada	987 404 765	•				•	•	•		Junta de Castilla y León	140
Int. del Col. Ntra. Sra. del Car.	Cardenal Landázuri, 6	24003 León	987 232 316	•				•	•	•	•	H.H. Carmel. de la Car.	160
Res. Dña. Sancha	Corredera, 3	24004 León	987 203 414	•				•		•		Junta. Cast. y León	122
Res. Miguel de Unamuno	San Pelayo, 15	24003 León	987 233 010	•				•	•	•		Privada	50
Res. Colegio Leonés	Corredera, 5	24004 León	987 202 013	•				•		•		Colegio Leonés	66
Res. Univer. Emilio Hurtado	Avda. Emilio Hurtado, s/n	24007 León	987 228 856	•				•		•		Privada	432
Res. Univer. Padre Isla	Padre Isla, 11 - 3º	24002 León	987 242 539	•				•		•		Privada	24
Sem. Mayor S. Froilán	Pza. de Regla, 8	24003 León	987 219 720		•	•				•		Obispado de León	40

DIRECCIONES DE INTERÉS

DIRECCIÓN PROVINCIAL DE LEÓN

Jesús Rubio, 4 • 24004 León • Tel. 987 202 711 • Fax 987 250 835 / 987 200 355
www.educa.jcyl.es/educacyl/cm/dpleon

Área de Programas Educativos

Jefe de Área de Programas Educativos	987 344 086	camargbe@jcyl.es
[Programa] [Teléfono] [Dirección de correo electrónico]		
Programas Europeos, Innovación y Calidad	987 344 087	vilalvan@jcyl.es
Formación del Profesorado	987 344 088	diavazjo@jcyl.es
SIGIE	987 344 089	flovalpa@jcyl.es upeleon@adigital.pntic.mec.es
IES 2000, GECE, Aplicaciones Informáticas	987 218 334	alocuevi@jcyl.es lata0002@abies.cnice.mecd.es
Atención a la Diversidad	987 344 095 987 344 096 987 344 083	garmeran@jcyl.es melmelma@jcyles rodgarne@jcyl.es
Formación Profesional y Cualificación Profesional Inicial	987 344 090 987 344 091	ferferms@jcyl.es valferhe@jcyl.es
Programas de Alumnos y Participación Educativa (Asoc. Padres, Asoc. Alumnos, Consejos Escolares)	987 344 093 987 344 094	reygutfr@jcyl.es arrevma@jcyl.es
Plan de Fomento de la Lectura	987 344 092	dieblama@jcyl.es



Área de Inspección Educativa

[Distrito] [Teléfono] [Dirección de correo electrónico]

León	987 344 084/066	casvalma@jcyl.es
Bierzo-Laciana	987 411 433/417 401	

CFIE (Centros de Formación e Innovación Educativa)

[Centro] [Teléfono] [Fax]
[Dirección de correo electrónico] [Página web]

Ponferrada	987 427 967 24700033@educa.jcyl.es	987 419 822 centros.educa.jcyl.es/cfieponferrada
León	987 259 698/700/849 711 24700021@educa.jcyl.es	987 849 711 centros.educa.jcyl.es/cfieleon

Equipos de Orientación (de Sector)

[Centro] [Teléfono] [Fax] [Dirección de correo electrónico]

Astorga	987 617 457	987 619 412	24700057@educa.jcyl.es
Cistierna	987 701 386	987 701 386	24700069@educa.jcyl.es
León 1	987 261 100	987 263 240	24700148@educa.jcyl.es
Valencia de D. Juan	987 752 142	987 752 142	24700112@educa.jcyl.es
La Bañeza	987 656 091	987 656 203	24700082@educa.jcyl.es
Fabero	987 551 184		24700070@educa.jcyl.es
León 2	987 261 100	987 263 240	24700094@educa.jcyl.es
Villablino	987 471 612	987 471 221	24700124@educa.jcyl.es
Bembibre	987 511 134	987 511 134	24700151@educa.jcyl.es
León (Atención Temprana)	987 261 100	987 263 240	24700161@educa.jcyl.es
Ponferrada	987 417 401	987 427 027	24700100@educa.jcyl.es
Villafranca del Bierzo	987 542 654		24700136@educa.jcyl.es
León (Deficiencias Motóricas)	987 261 100	987 263 240	24700173@educa.jcyl.es
León (Deficiencias Auditivas)	987 261 100	987 263 240	24700185@educa.jcyl.es
León (Equipo de Atención al Alumnado con Transtornos de Conducta León - Zamora y Salamanca)	987 215 595		24700200@educa.jcyl.es

Otros Centros Educativos

[Centro] [Teléfono] [Fax]
[Dirección de correo electrónico] [Página web]

Centro Rural de Innovación Educativa de León (CRIELE)	987 876 111 24700227@educa.jcyl.es	987 875 312 criele.centros.educa.jcyl.es
Centro Rural de Innovación Educativa de Páramo del Sil	987 526 256 24022109@educa.jcyl.es	987 526 256 crieparamodelsil.centros.educa.jcyl.es
Escuela Hogar Niño Jesús (León)	987 245 490 24016742@educa.jcyl.es	987 228 305
Escuela Hogar Las Encinas (Ponferrada)	987 404 765 24016596@educa.jcyl.es	987 404 765 eholasencinas.centros.educa.jcyl.es

CONSEJERÍA DE EDUCACIÓN

Monasterio de Nuestra Señora de Prado
Avda. Puente Colgante, s/n • 47071 Valladolid
Tel. 983 411 500 • Fax 983 411 565

DIRECCIONES PROVINCIALES DE EDUCACIÓN DE CASTILLA Y LEÓN

Ávila

Cruz Roja, 2 • 05001
Tel. 920 229 250 • Fax 920 229 678
www.educa.jcyl.es/educacyl/cm/dpavila

Burgos

Vitoria, 17 • 09004
Tel. 947 207 540 • Fax 947 203 714
www.educa.jcyl.es/educacyl/cm/dpburgos

Palencia

Avda. Castilla, 83-85 • 34005
Tel. 979 745 500 • Fax 979 751 247
www.educa.jcyl.es/educacyl/cm/dppalencia

Salamanca

Gran Vía, 53-55 • 37001
Tel. 923 261 919 • Fax 923 213 008
www.educa.jcyl.es/educacyl/cm/dpsalamanca

Segovia

José Zorrilla, 38 • 40002
Tel. 921 417 720 • Fax 921 425 877
www.educa.jcyl.es/educacyl/cm/dpsegovia

Soria

Santa Teresa de Jesús, s/n • 42071 Soria
Tel. 975 220 212 • Fax 975 221 236
www.educa.jcyl.es/educacyl/cm/dpsoria

Valladolid

Antonio Lorenzo Hurtado, 6 • 47014
Tel. 983 412 600 • Fax 983 412 677
www.educa.jcyl.es/educacyl/cm/dpvalladolid

Zamora

Prado Tuerto, s/n • 49003
Tel. 980 522 750 • Fax 980 518 506
www.educa.jcyl.es/educacyl/cm/dpzamora

