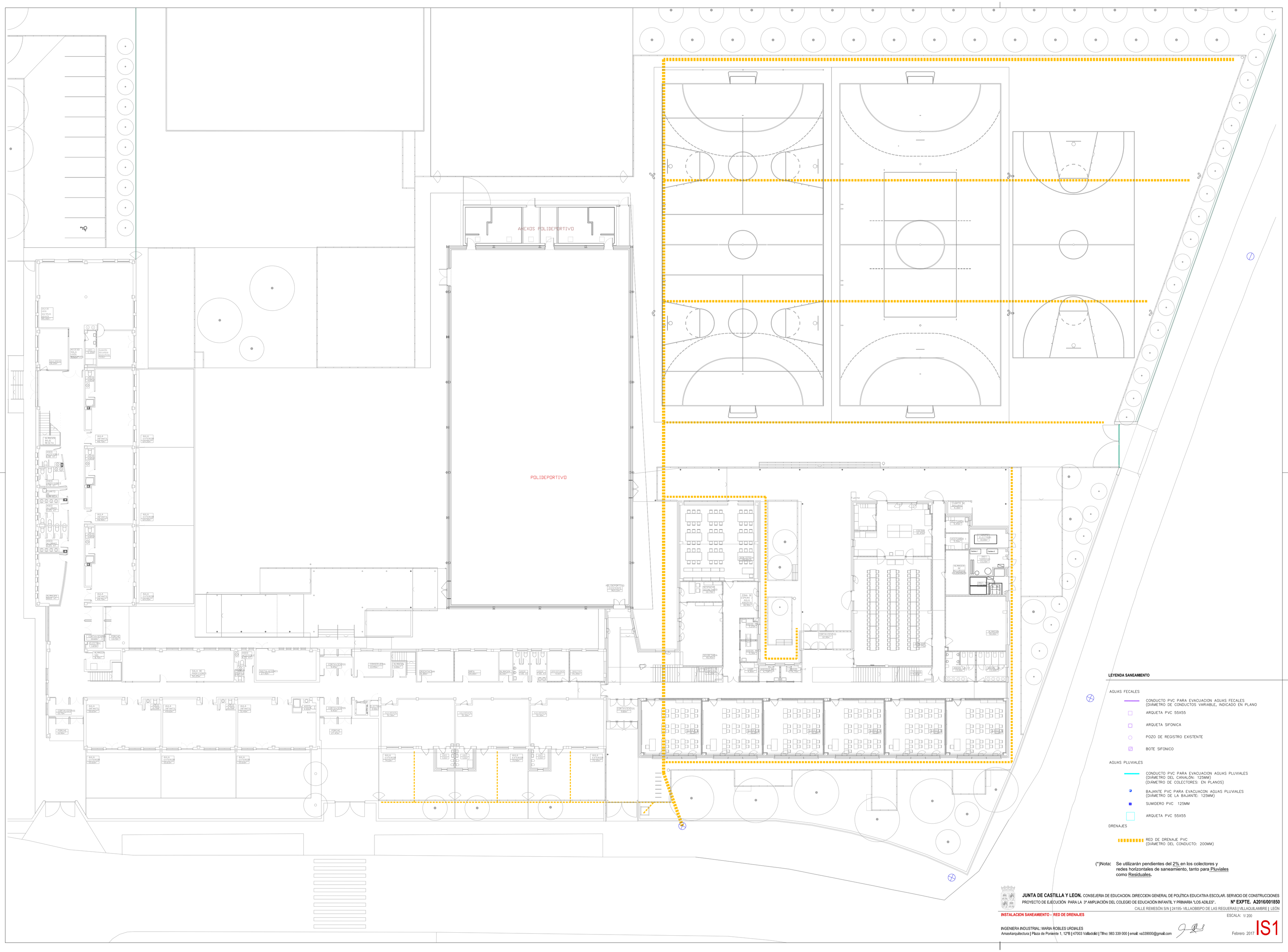

LEYENDA SANEAMIENTO

AGUAS FECALES

- CONDUCTO PVC PARA EVACUACION AGUAS FECALES (DIÁMETRO DE CONDUCTOS VARIABLE, INDICADO EN PLANO
- ARQUETA PVC 55X55
- ARQUETA SIFONICA
- POZO DE REGISTRO EXISTENTE
- BOTE SIFONICO

AGUAS PLUVIALES

- CONDUCTO PVC PARA EVACUACION AGUAS PLUVIALES (DIÁMETRO DEL CANALÓN: 125MM) (DIÁMETRO DE COLECTORES: EN PLANOS)
- BAJANTE PVC PARA EVACUACON AGUAS PLUVIALES (DIÁMETRO DE LA BAJANTE: 125MM)
- SUMIDERO PVC 125MM
- ARQUETA PVC 55X55

DRENAJES

- RED DE DRENAJE PVC (DIÁMETRO DEL CONDUCTO: 200MM)

(*)Nota: Se utilizarán pendientes del 2% en los colectores y redes horizontales de saneamiento, tanto para Pluviales como Residuales.

JUNTA DE CASTILLA Y LEON. CONSEJERIA DE EDUCACION. DIRECCION GENERAL DE POLÍTICA EDUCATIVA ESCOLAR. SERVICIO DE CONSTRUCCIONES
PROYECTO DE EJECUCIÓN PARA LA 3ª AMPLIACIÓN DEL COLEGIO DE EDUCACIÓN INFANTIL Y PRIMARIA "LOS ADILES". **Nº EXPTE. A2016/001850**
CALLE REMESÓN S/N | 24195- VILLAOBISPO DE LAS REGUERAS | VILLAQUILAMBRE | LEÓN

INSTALACION SANEAMIENTO - RED DE DRENAJES

ESCALA: 1/ 200

INGENIERA INDUSTRIAL: MARIA ROBLES URDIALES
Amas4arquitectura | Plaza de Poniente 1, 12ºB | 47003 Valladolid | Tlfno: 983 339 000 | email: va339000@gmail.com

Febrero 2017

IS1