

VI. PLANOS

CARMEN GONZÁLEZ REQUEIJO
CARRO GONZÁLEZ ARQUITECTOS SLP

ACTUALIZACIÓN DE PROYECTO BÁSICO Y DE EJECUCIÓN DE MEJORA DE ENVOLVENTE EN CENTRO EDUCATIVO

I.E.S. MARÍA DE MOLINA
AVENIDA DE REQUEJO Nº 6, 49012 – ZAMORA

INDICE

1.- Emplazamiento

U01.- Plano de Situación sobre Normativa Vigente

2.- Documentación arquitectónica:

A01.- Estado Actual Plantas.

A02.- Estado Actual Alzados.

A03.- Estado Actual Zonas de Actuación.

A04.- Estado Reformado Plantas.

A05.- Estado Reformado Alzados.

A06.- Estado Reformado Zonas de Actuación (Replanteo).

C01.- Detalles constructivos I

C02.- Detalles constructivos II

C03.- Detalles de actuación

3.- Memorias gráficas:

MG01.- Memorias de Carpinterías.

4.- Instalaciones:

D01.- Instalaciones de iluminación.

CARMEN GONZÁLEZ REQUEIJO
CARRO GONZÁLEZ ARQUITECTOS SLP



DETERMINACIONES DE ORDENACIÓN GENERAL			
Clases de Suelo			
□□□□	Suelo Urbano		
■ ■ ■ ■	Suelo Urbanizable		
SR-C	Suelo Rústico Común		
SR-PA	Suelo Rústico con Protección Agropecuaria		
SR-PN1	Suelo Rústico con Protección Natural 1 Ribera y Ecosistemas Acuícolas		
SR-PN2	Suelo Rústico con Protección Natural 2 Áreas de interés agro-forestal y ambiental		
SR-PN3	Suelo Rústico con Protección Natural 3 Infraestructuras Históricas		
SR-PE	Suelo Rústico con Protección Especial		
SR-PI	Suelo Rústico con Protección de Infraestructuras		
SR-PC	Suelo Rústico con Protección Cultural		
Instrumentos de Ordenación del Territorio			
■ ■ ■ ■ ■	Plan Regional de ámbito Territorial Zamor@Duero (A.D. 02/09/2010)		
□ □ □ □ □	Sistemas Generales propuestos por el P.R. Zamor@Duero		
Ámbitos de Ordenación en Suelo Urbano y Urbanizable			
■ ■ ■ ■ ■	PERCH Plan Especial de Protección del Casco Histórico		
■ ■ ■ ■ ■	PERI Plan Especial de Reforma Interior en Suelo Urbano		
■ ■ ■ ■ ■	PER Plan Especial de Protección en SUR		
■ ■ ■ ■ ■	UMA Unidad Aislada de Normalización y Urbanización		
■ ■ ■ ■ ■	EX Unidad de Expropiación		
■ ■ ■ ■ ■	BUANC Sector de Suelo Urbano No Consolidado		
■ ■ ■ ■ ■	SUR Sector de Suelo Urbanizable		
Sistemas Generales			
■ ■ ■ ■ ■	ES Espacio Libre Público		
■ ■ ■ ■ ■	EQ Equipamiento		
■ ■ ■ ■ ■	EQ Equipamiento en Suelo Rústico		
■ ■ ■ ■ ■	SU Servicios Urbanos		
■ ■ ■ ■ ■	SU Servicios Urbanos en Suelo Rústico		
■ ■ ■ ■ ■	VP Vías Públicas- Vialidad		
■ ■ ■ ■ ■	VP Vías Públicas- Infraestructuras Ferroviarias		
■ ■ ■ ■ ■	Limite entre Sistemas Generales		
Sistemas Locales			
■ ■ ■ ■ ■	ES Espacio Libre Público		
■ ■ ■ ■ ■	EQ Equipamiento		
■ ■ ■ ■ ■	V Vialidad		
■ ■ ■ ■ ■	V Vialidad Estructurante		
■ ■ ■ ■ ■	V Vialidad Indicativa		
Protecciones del Catálogo			
■ ■ ■ ■ ■	PI Elementos Catalogados		
■ ■ ■ ■ ■	Entorno de Protección de un Bien de Interés Cultural		
■ ■ ■ ■ ■	Vía de la Plata		
■ ■ ■ ■ ■	Entorno de Protección de la Vía de la Plata		
■ ■ ■ ■ ■	Yacimiento / N°		

EXTRACTO DE PLANO DE ORDENACIÓN DETALLADA. DOCUMENTO REFUNDIDO APROBACIÓN DEFINITIVA JUNIO 2011. PLANO Nº 03-20

SITUACIÓN SOBRE NORMATIVA VIGENTE

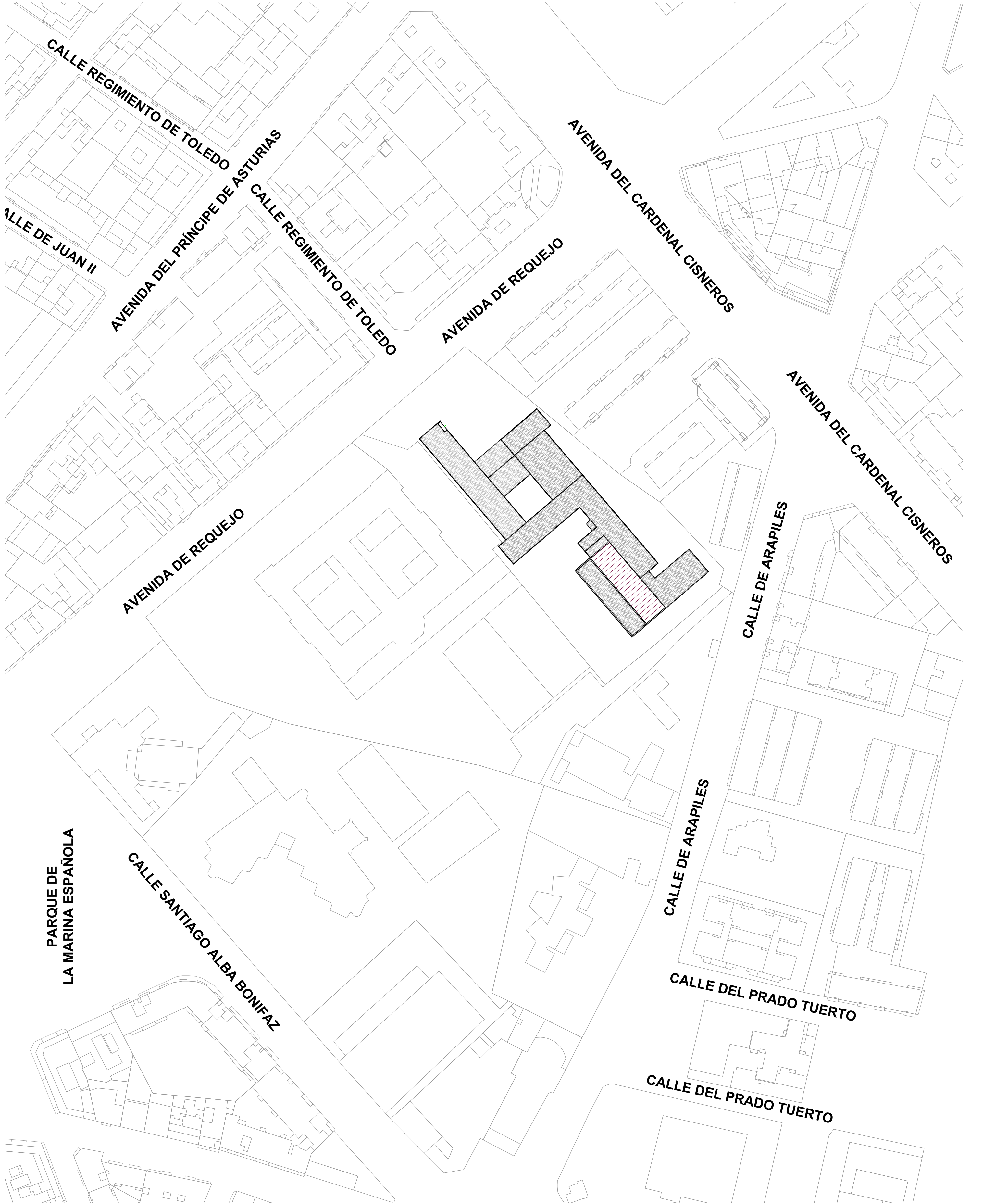
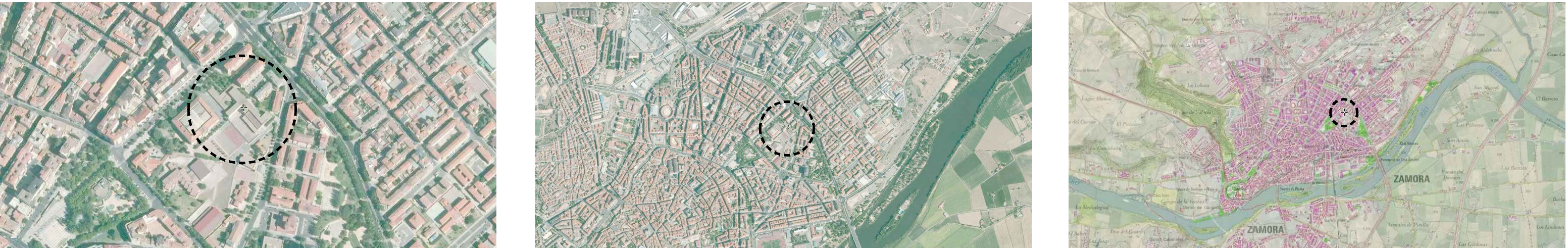

PROYECTO : PROYECTO DE ACTUALIZACIÓN DEL PROYECTO BÁSICO Y DE EJECUCIÓN DE REHABILITACIÓN ENERGÉTICA DE FACHADA DE I.E.S "MARIA DE MOLINA " EN ZAMORA
LOCALIZACIÓN: AVENIDA DE REQUEJO 6 - 49012 - ZAMORA
PROMOTOR: JUNTA DE CASTILLA Y LEÓN. CONSEJERÍA DE EDUCACIÓN
ARQUITECTO: CARMEN GONZÁLEZ REQUEJO
Nº COLEGIADO: COAL 3770

SERIE: DOCUMENTACIÓN URBANÍSTICA
PLANO : PLANO DE SITUACIÓN SOBRE NORMATIVA VIGENTE/EMPLAZAMIENTO
ESCALA 1/1.000
FECHA AGOSTO 2022

CARRO GONZÁLEZ ARQUITECTOS.SLP

PLANTA PRIMERA ACCESO PRINCIPAL _E:1/300

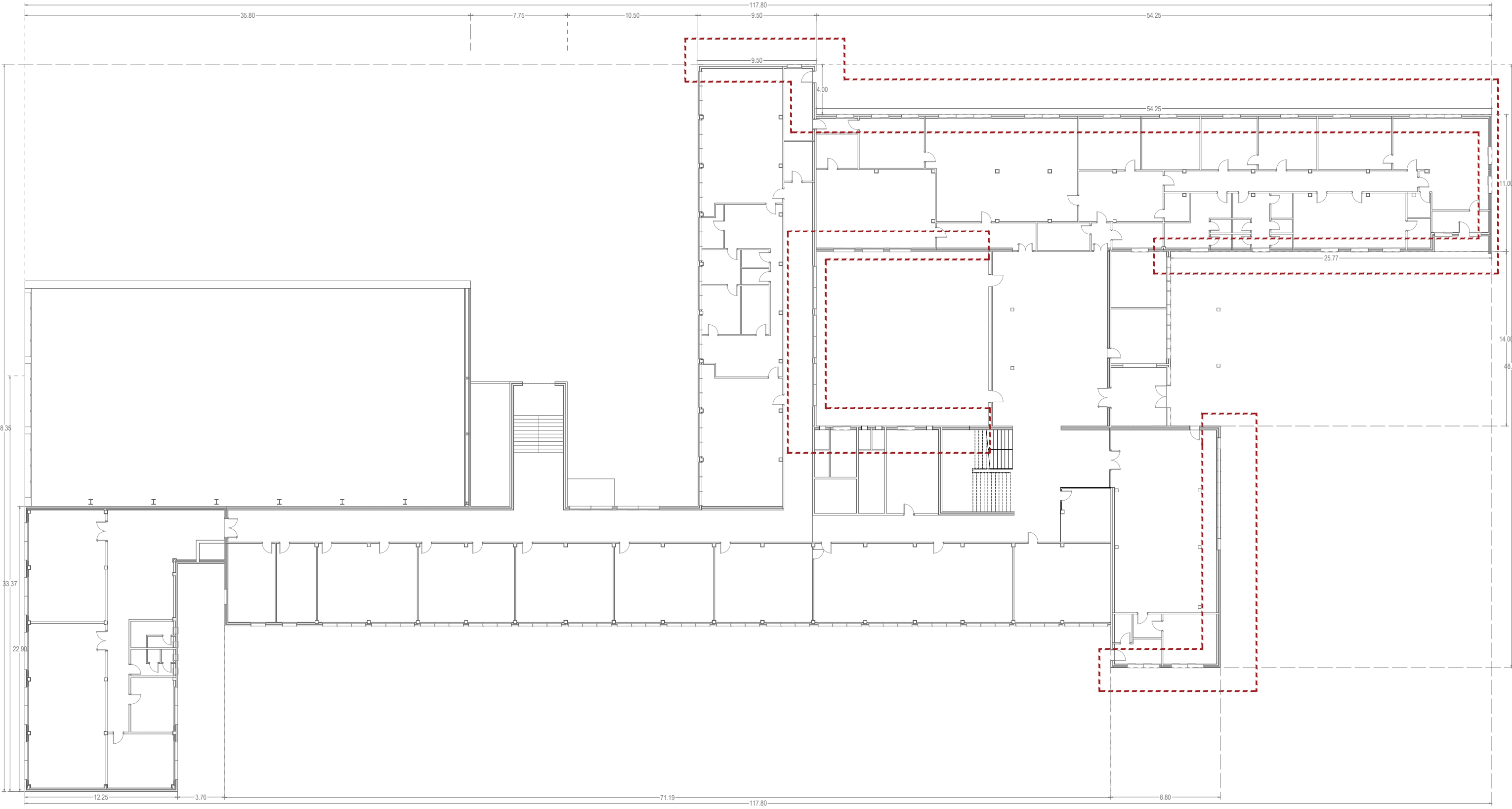

PLANTA TERCERA _E:1/300

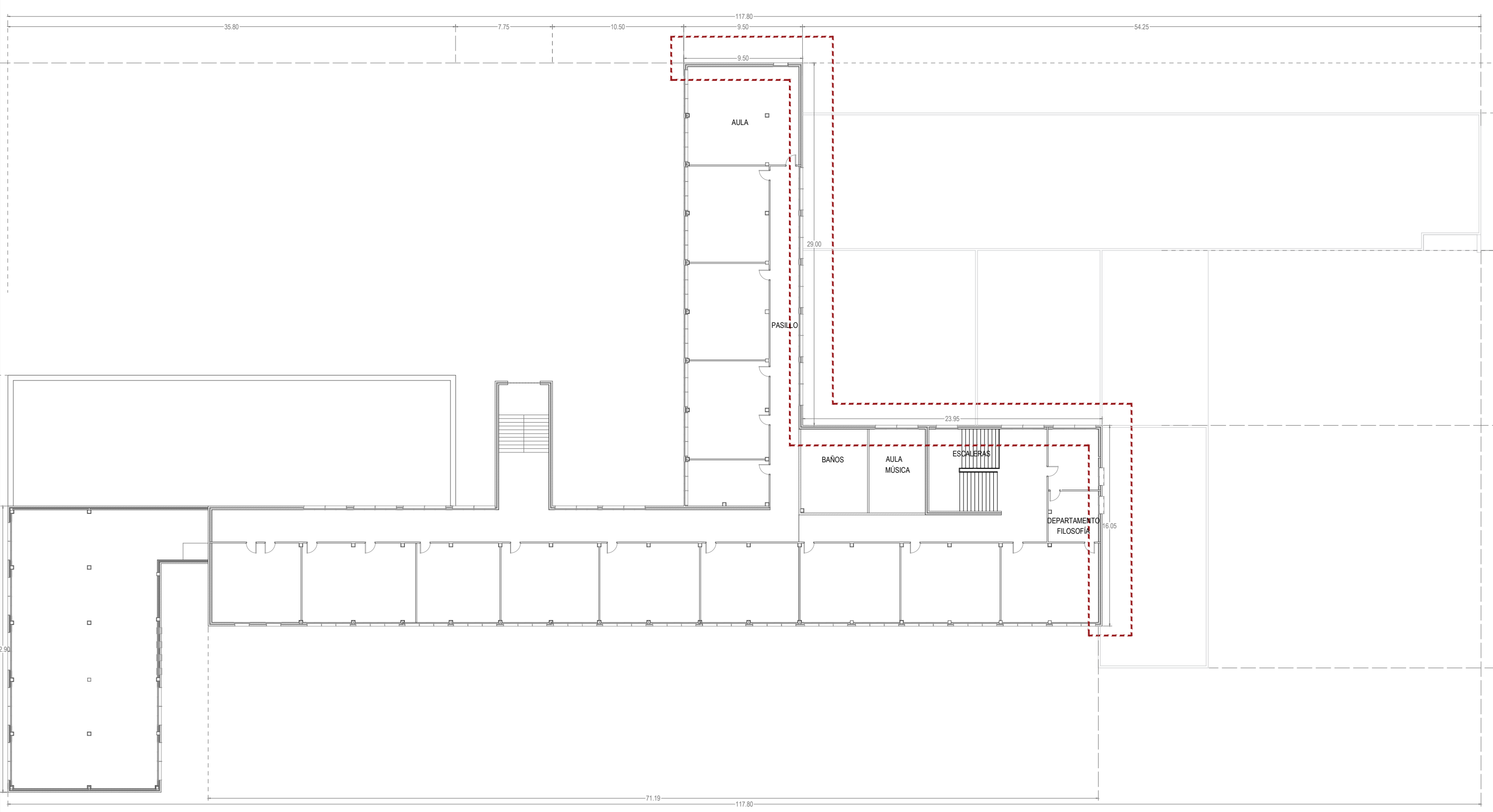

PLANTA CERO _E:1/300

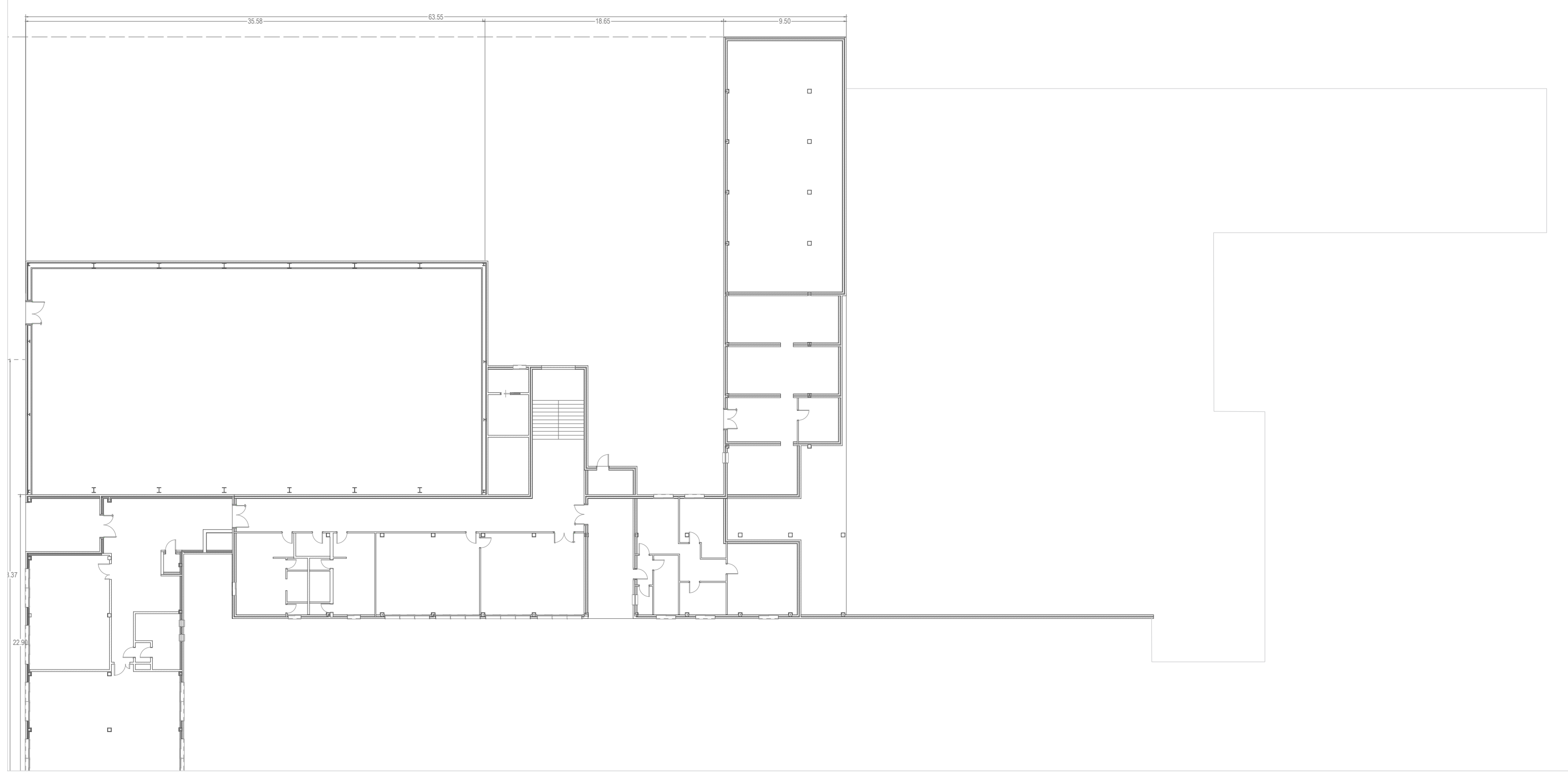

PLANTA SEGUNDA _E:1/300

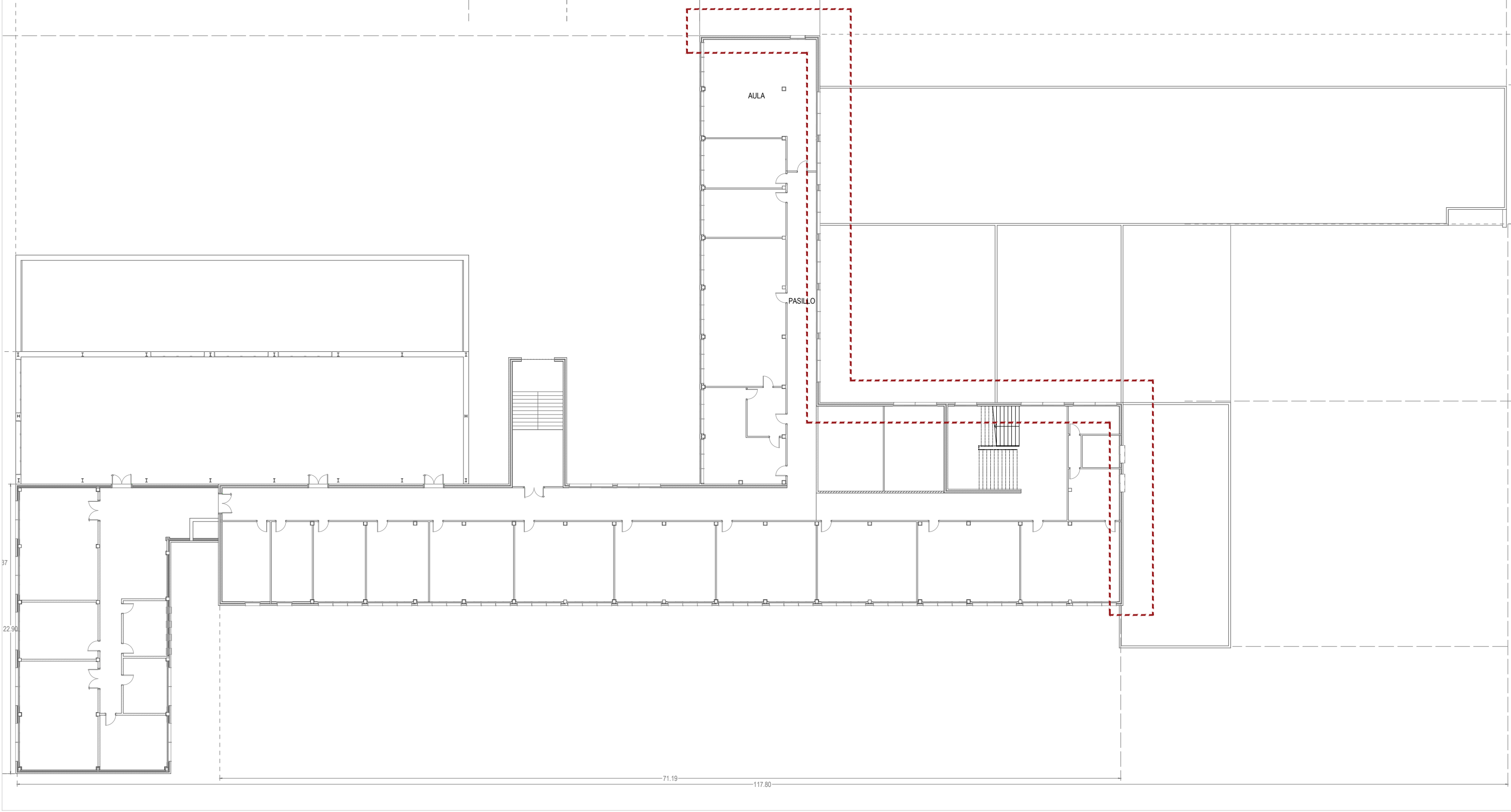

PLANTA CUBIERTAS _E:1/500

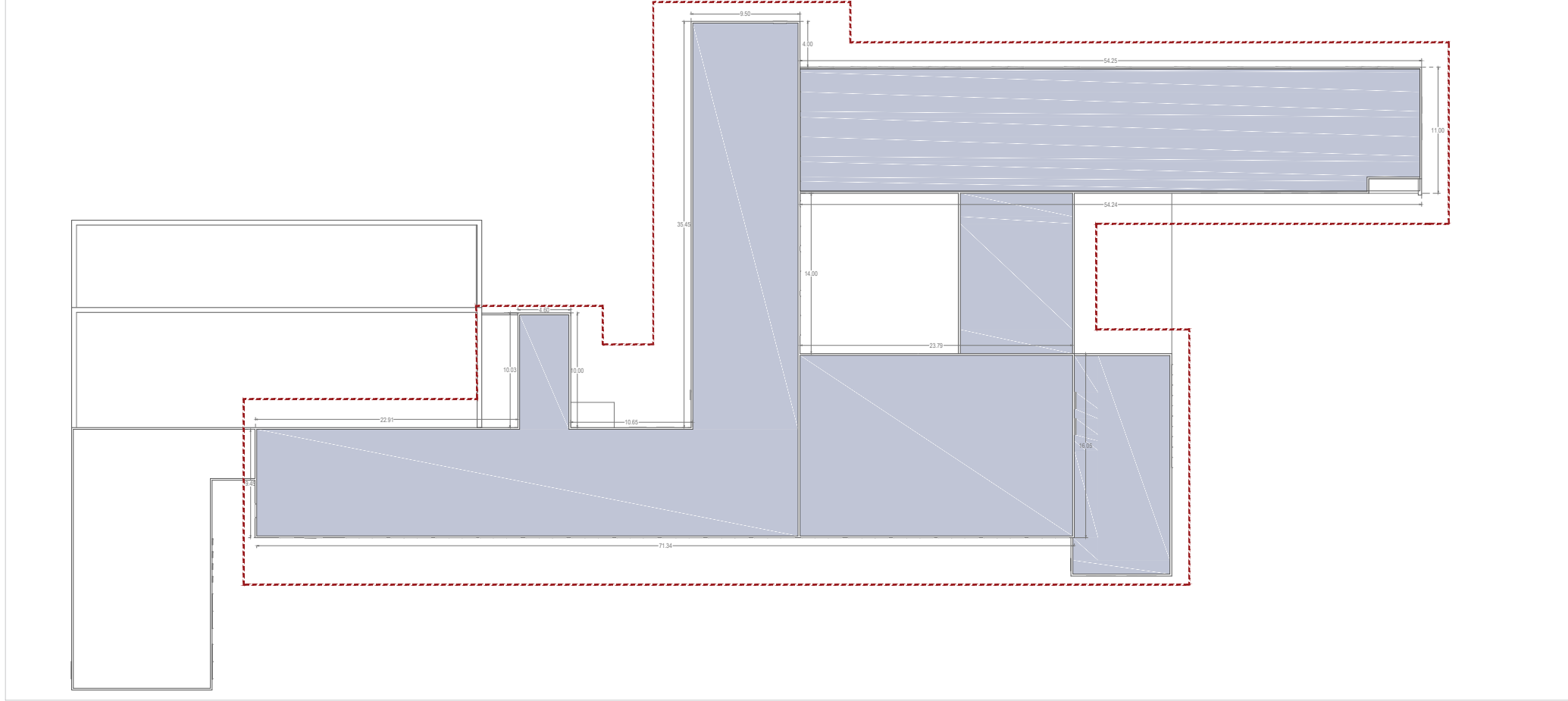

CUADRO DE SUPERFICIES ESTADO ACTUAL	
PLANTA	SUPERFICIE CONSTRUIDA
P00	1.756,30 m2
P01	3.130,54 m2
P02	1.893,75 m2
P03	1.521,37 m2
TOTAL	8.301,96 m2

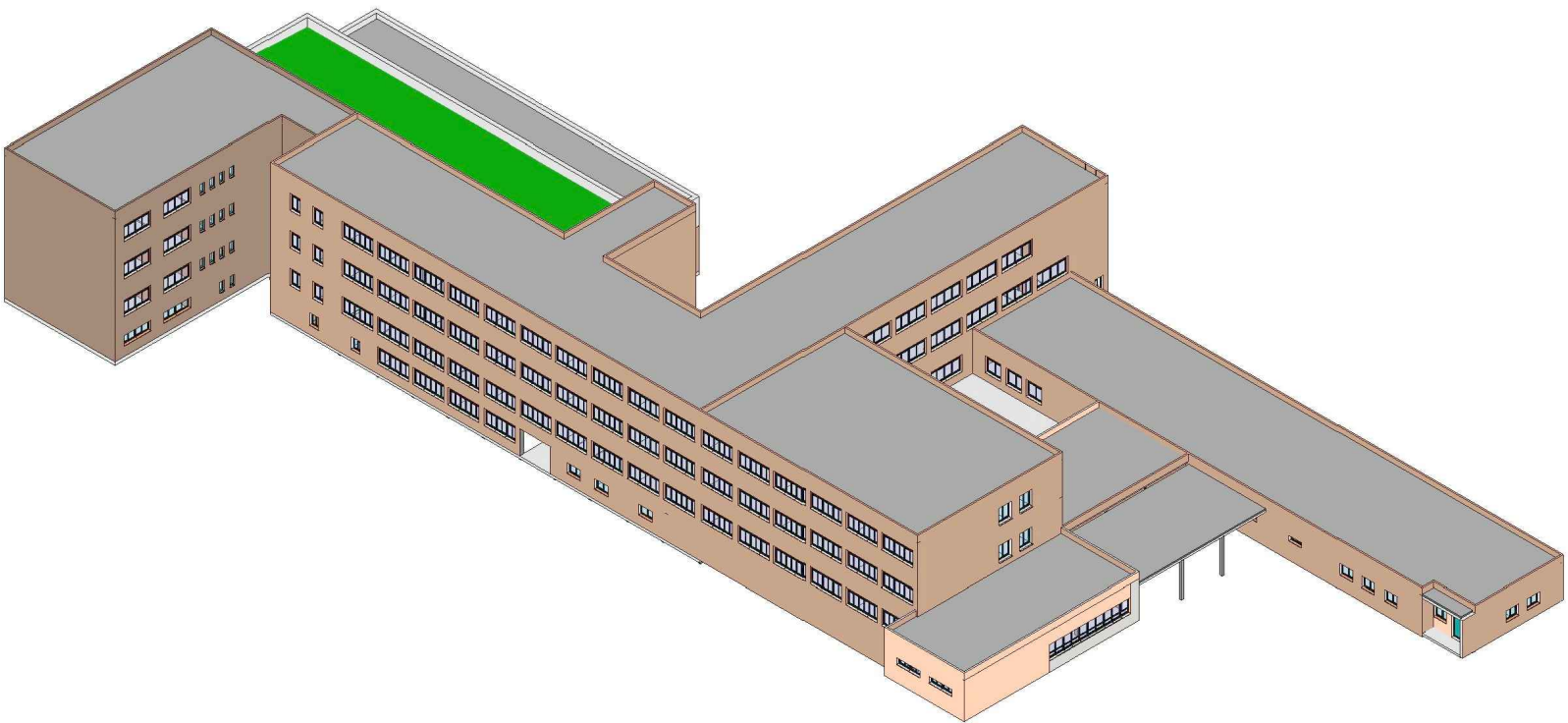

PROYECTO : PROYECTO DE ACTUALIZACIÓN DEL PROYECTO BÁSICO Y DE EJECUCIÓN DE REHABILITACIÓN ENERGÉTICA DE FACHADA DE I.E.S "MARIA DE MOLINA " EN ZAMORA
LOCALIZACIÓN: AVENIDA DE REQUEJO 6 - 49012-ZAMORA
PROMOTOR: JUNTA DE CASTILLA Y LEÓN, CONSEJERÍA DE EDUCACION
ARQUITECTO: CARMEN GONZÁLEZ REQUEJO
Nº COLEGIADO: COAL 3770



SERIE: DOCUMENTACIÓN ARQUITECTÓNICA
PLANO : ESTADO ACTUAL PLANTAS

ESCALA 1/300

FECHA AGOSTO 2022

A 01

CARRO GONZÁLEZ ARQUITECTOS.SLP

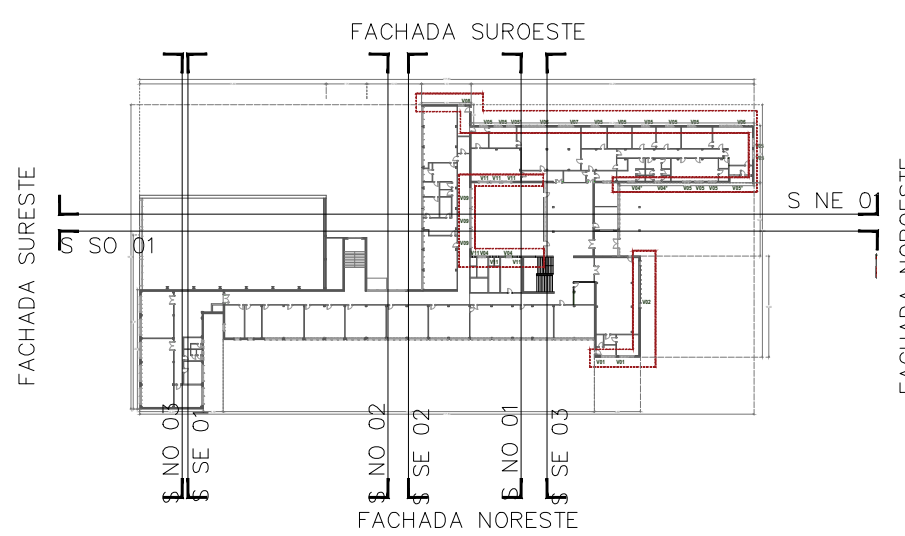
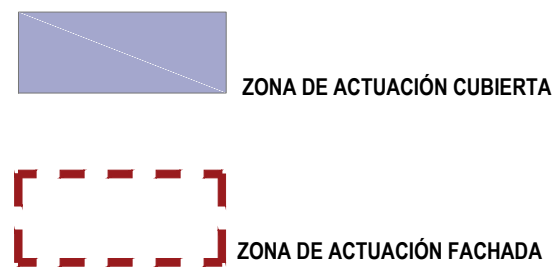
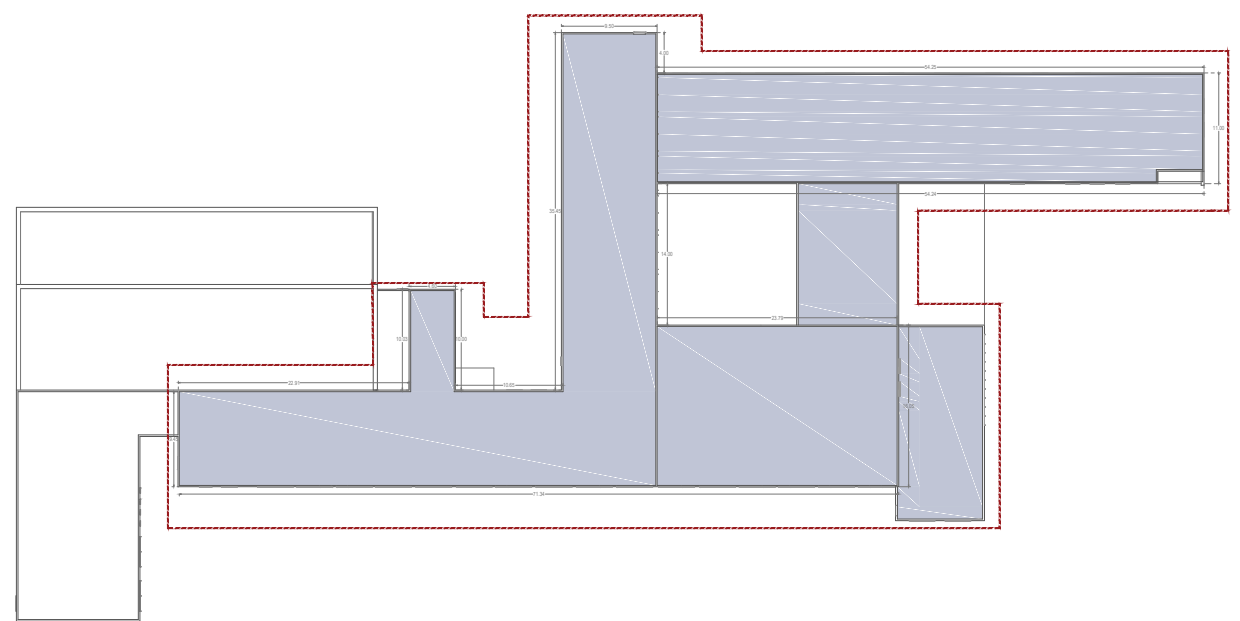
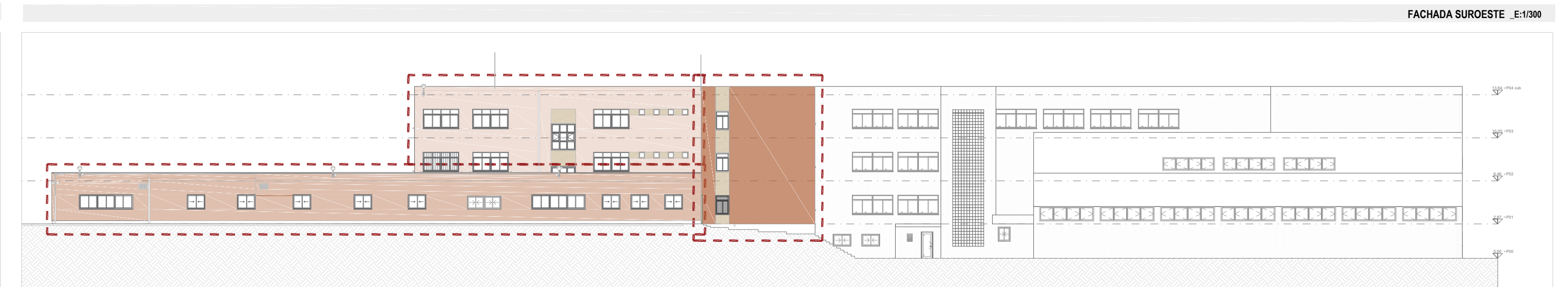
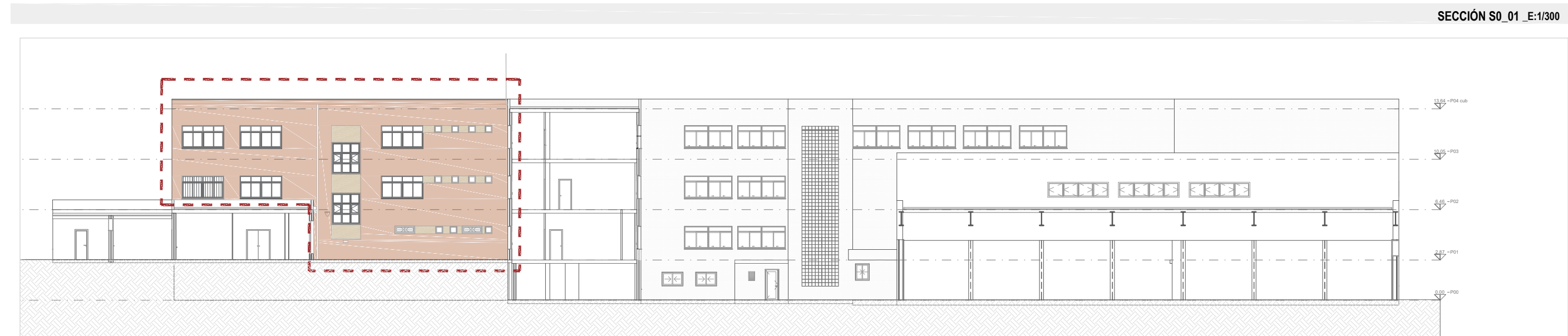
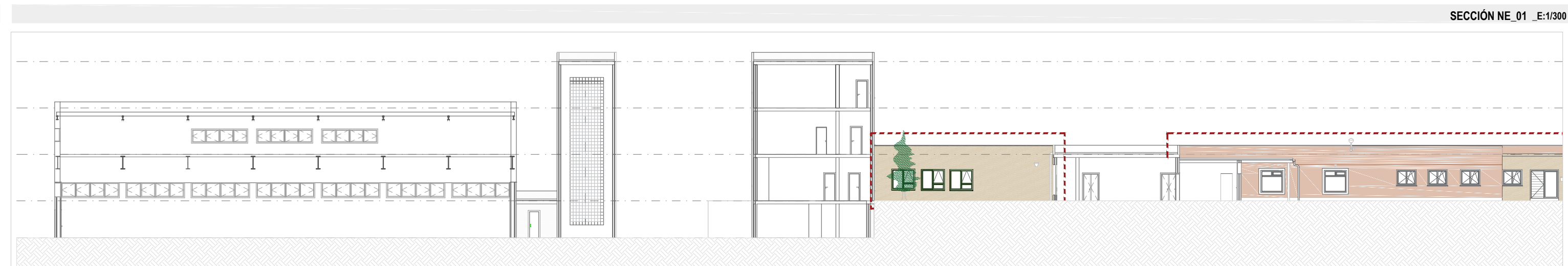
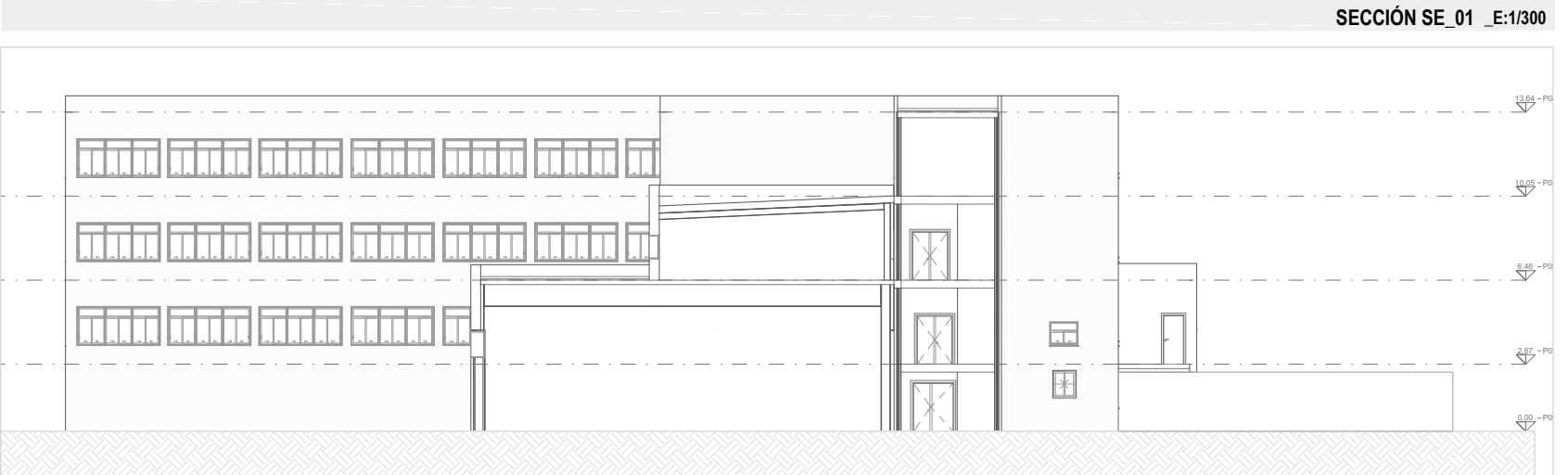
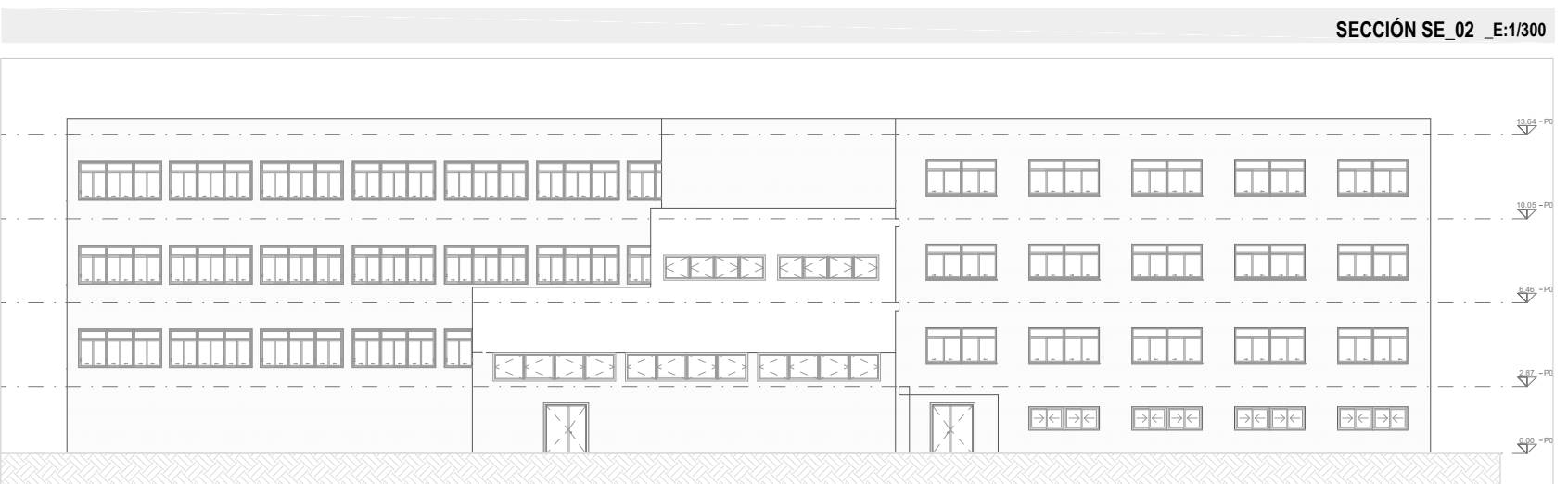
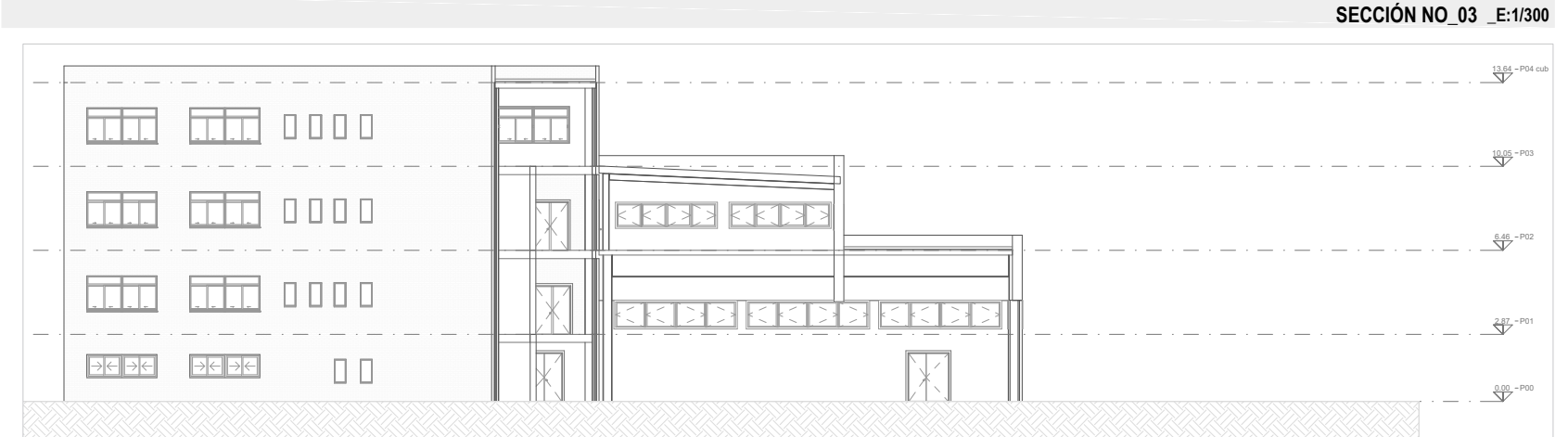
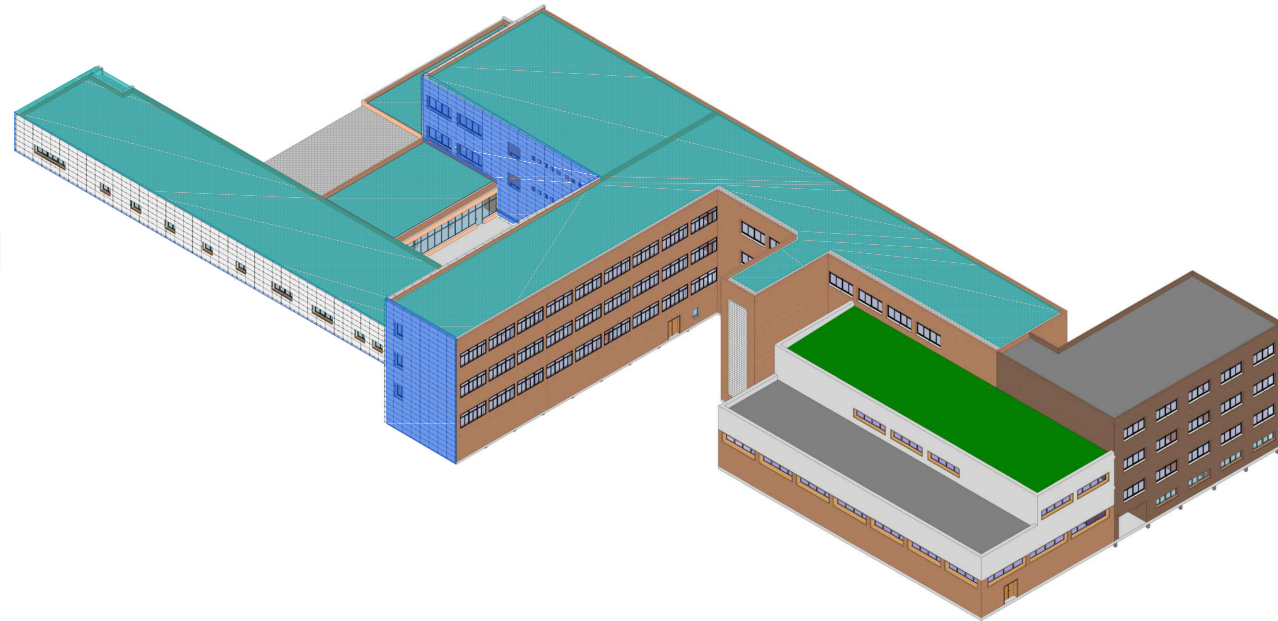
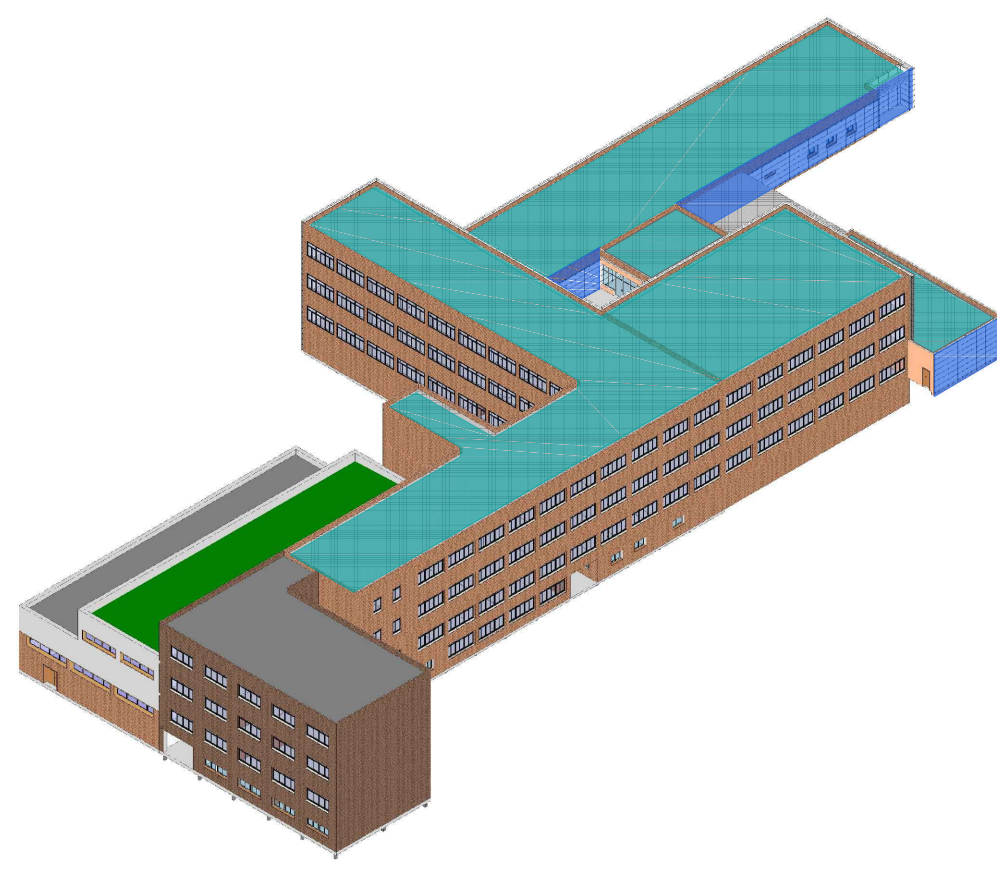
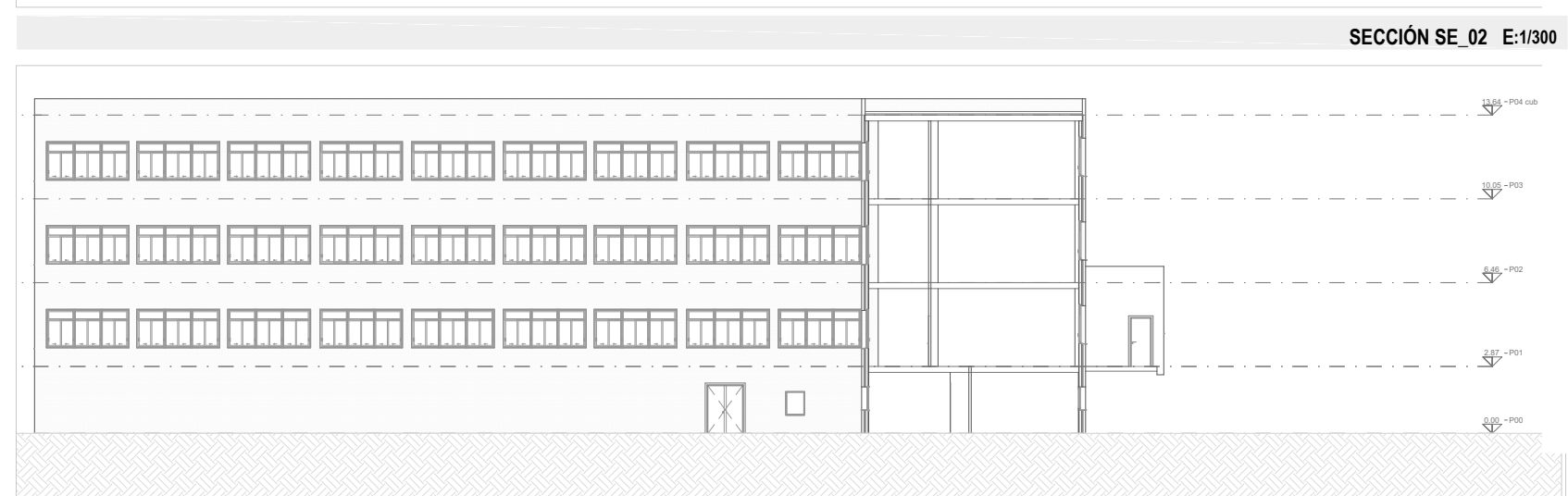
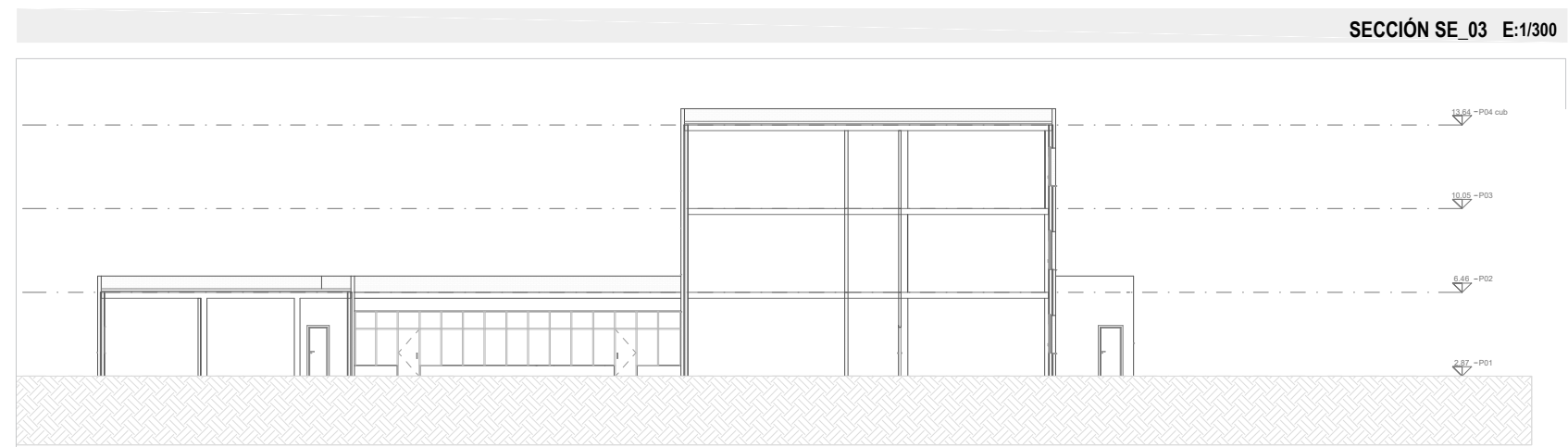
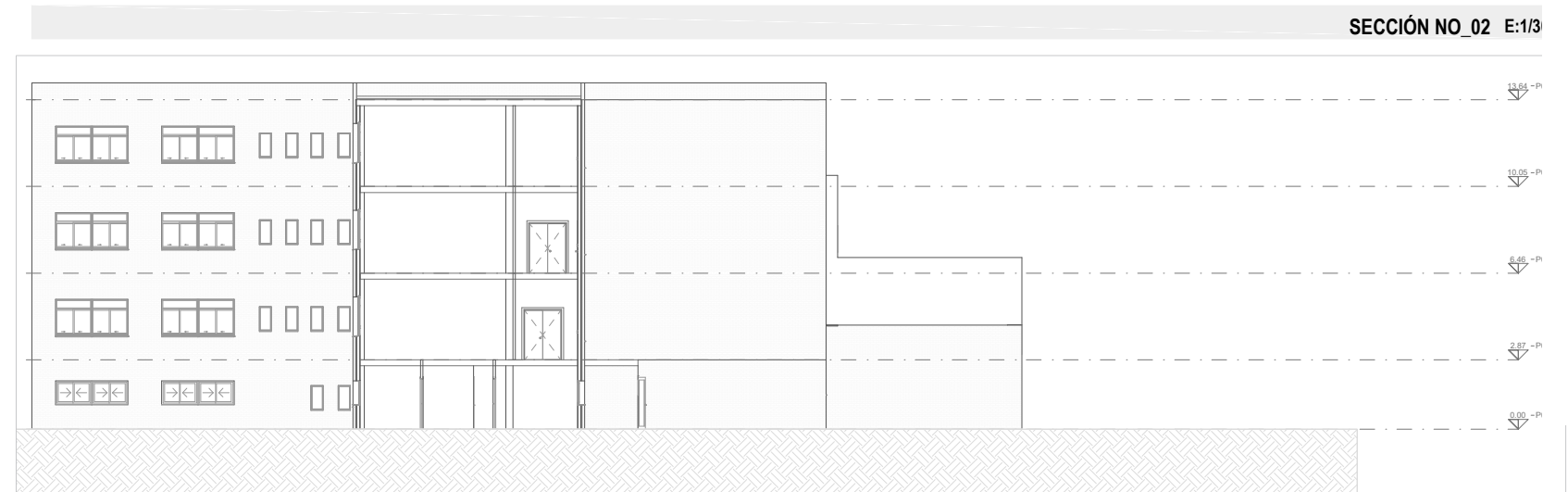
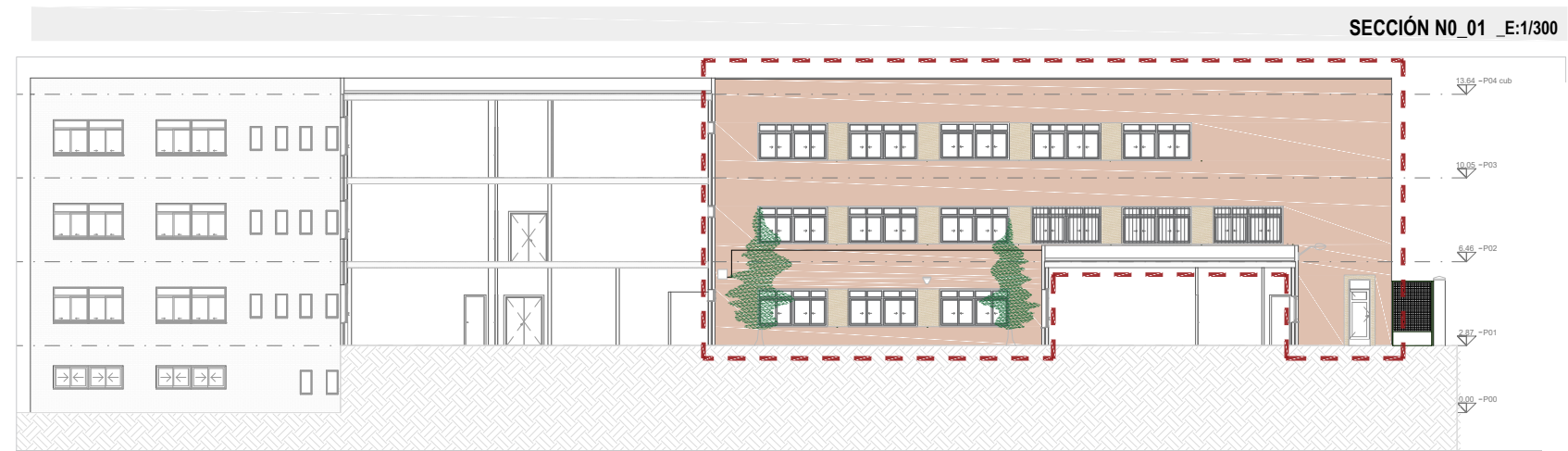
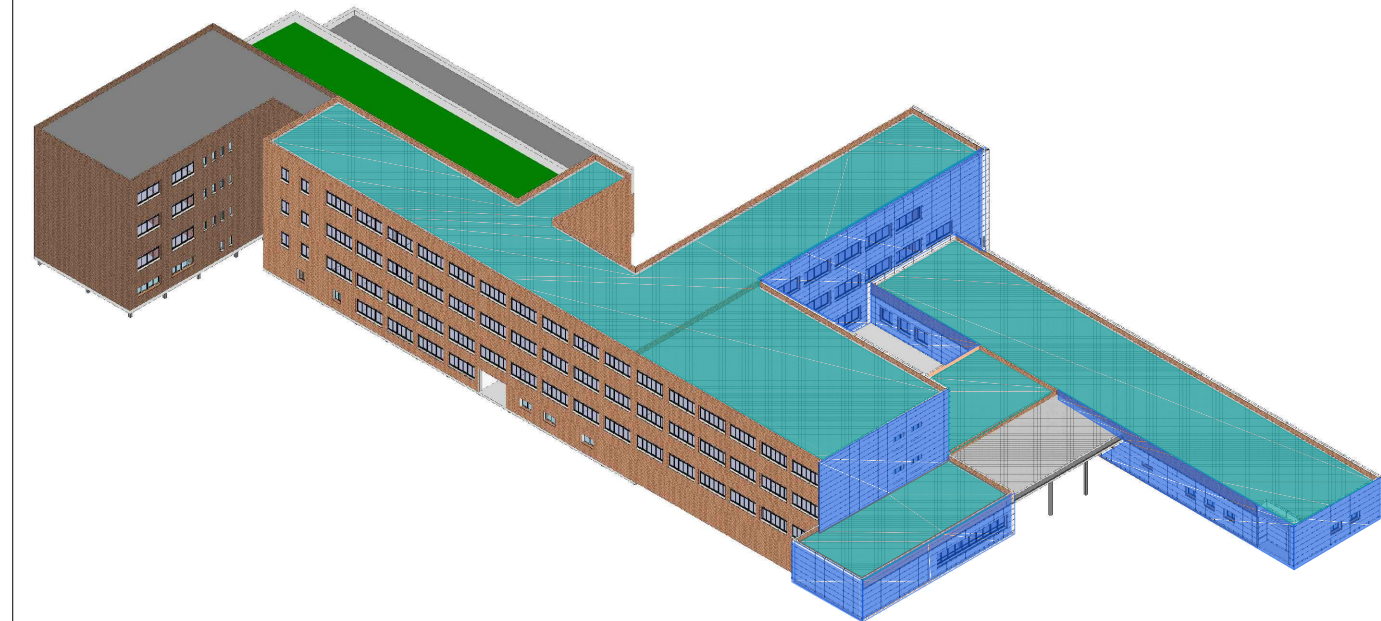
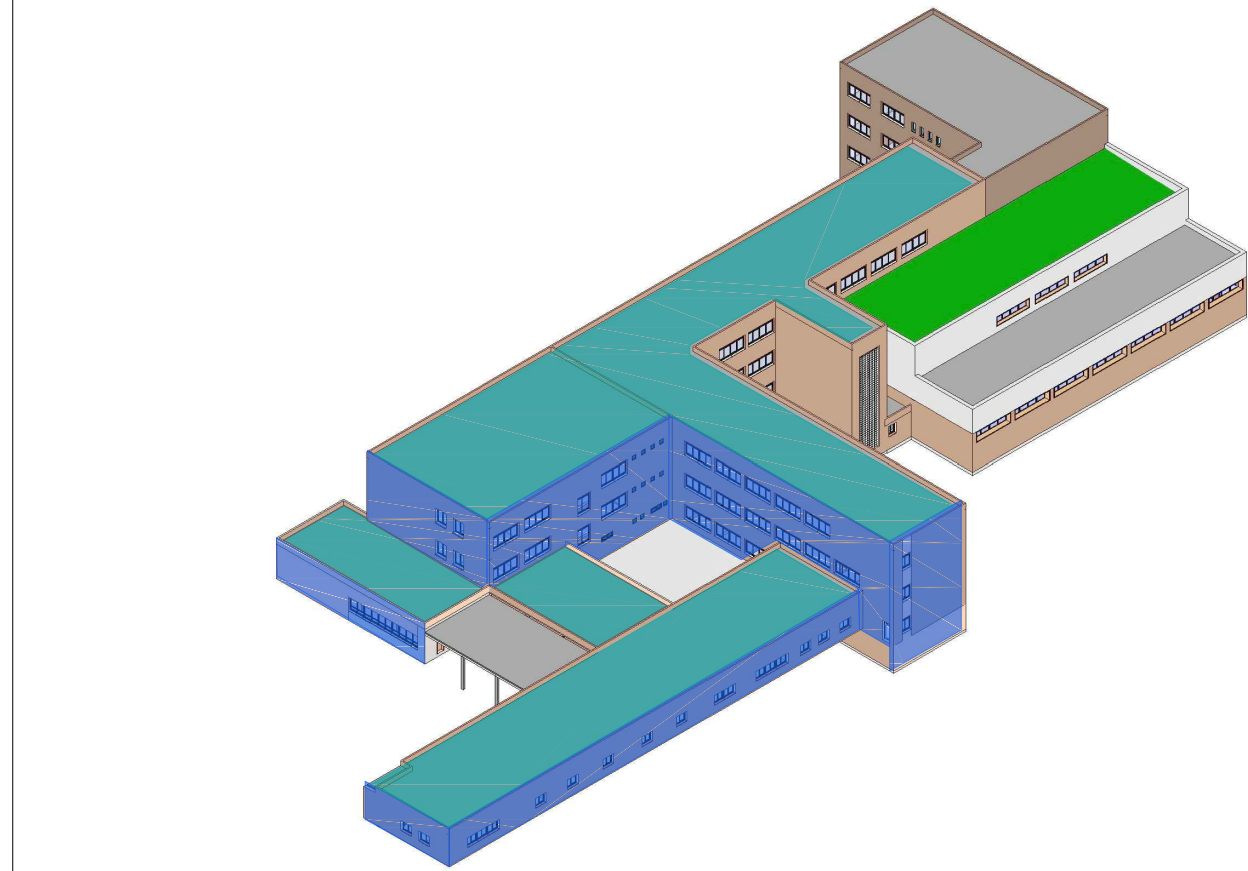

PROYECTO : PROYECTO DE ACTUALIZACIÓN DEL PROYECTO BÁSICO Y DE EJECUCIÓN DE REHABILITACIÓN ENERGÉTICA DE FACHADA DE I.E.S "MARIA DE MOLINA " EN ZAMORA
LOCALIZACIÓN: AVENIDA DE REQUEJO 6 - 49012- ZAMORA
PROMOTOR: JUNTA DE CASTILLA Y LEÓN, CONSEJERÍA DE EDUCACIÓN
ARQUITECTO: CARMEN GONZÁLEZ REQUEJO
Nº COLEGIADO: COAL 3770

SERIE: DOCUMENTACIÓN ARQUITECTÓNICA
PLANO : ESTADO ACTUAL ALZADOS
ESCALA 1/300
FECHA AGOSTO 2022

CARRO GONZÁLEZ ARQUITECTOS.SLP

A 02

FACHADA NOROESTE E:1/150



SECCIÓN Nº 01 E:1/150

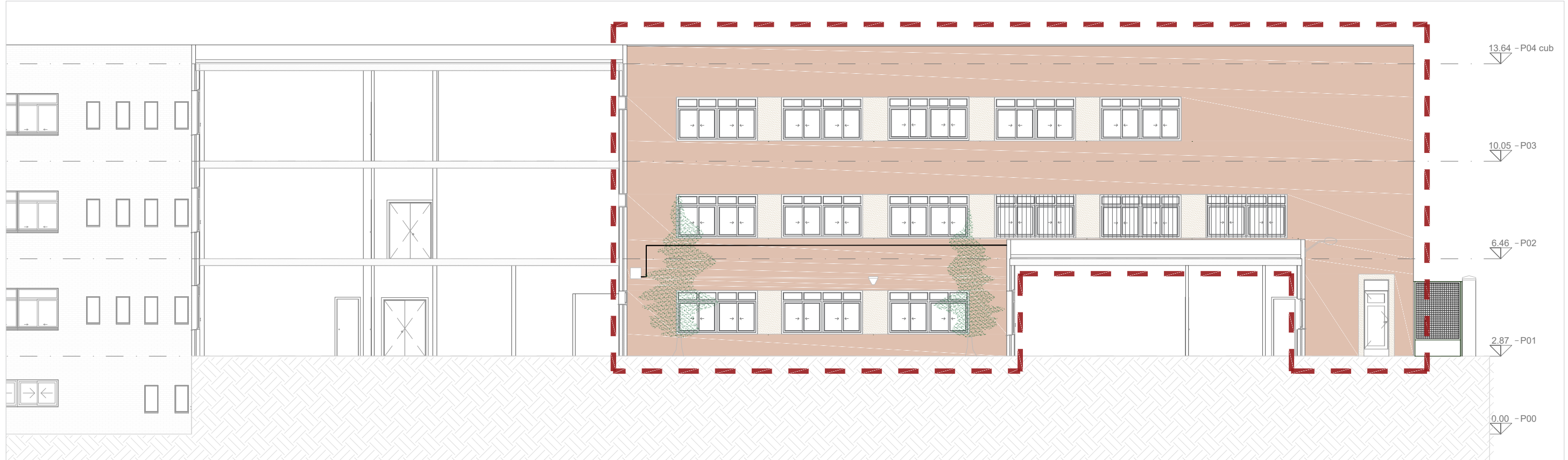

PLANTA CUBIERTAS 1/300

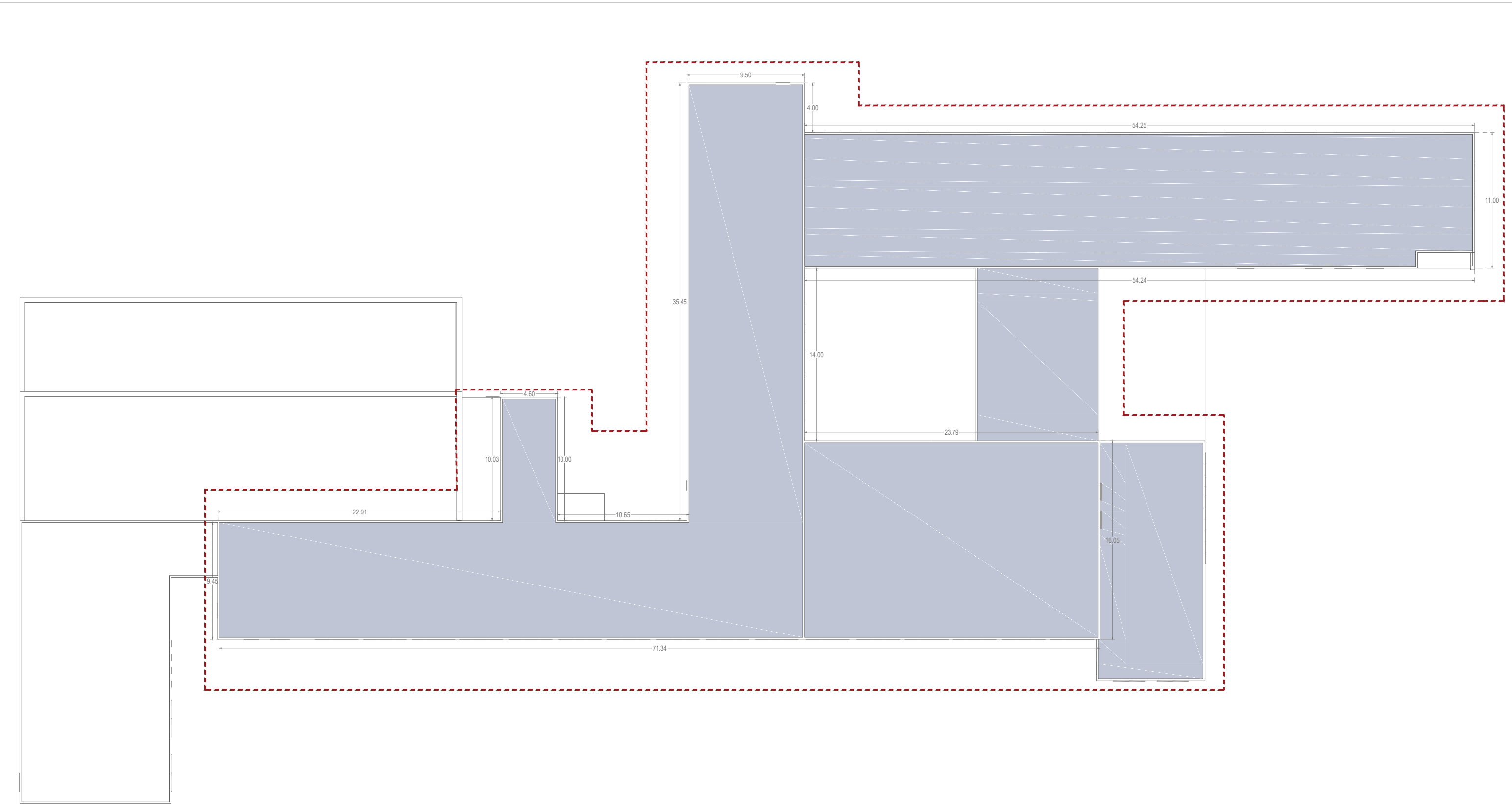

SECCIÓN NE.01 _E:1/150

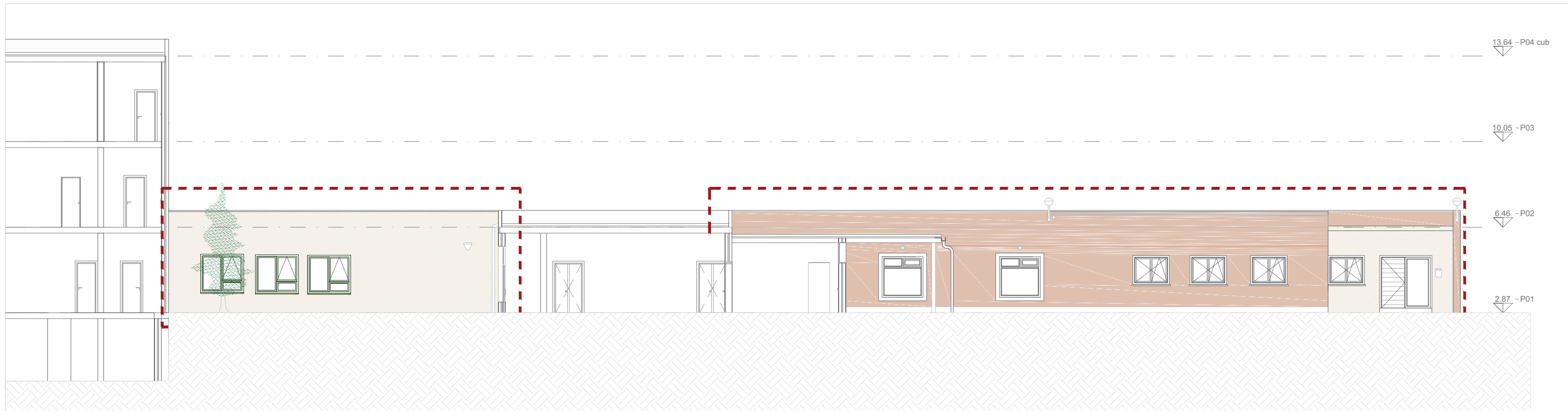

FACHADA NORDESTE _E:1/150

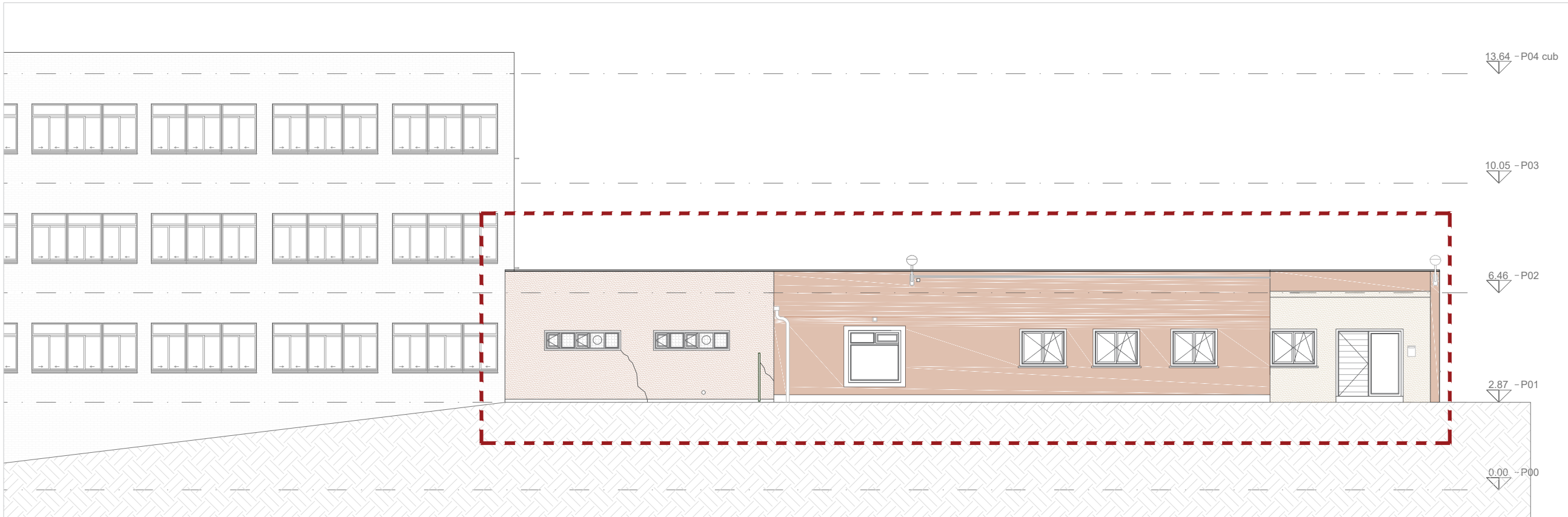

FACHADA SUROESTE E:1/150

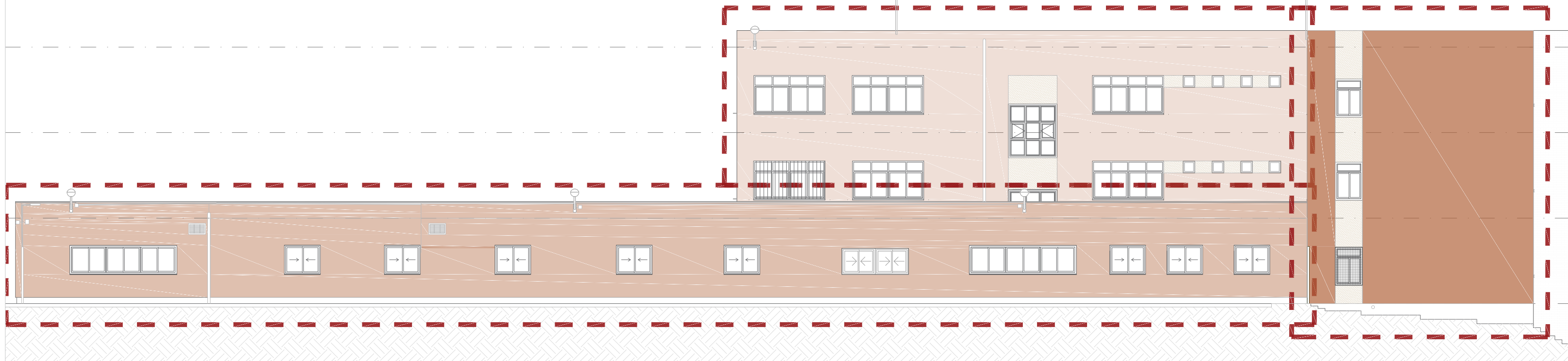

SECCIÓN SO.01 _E:1/150

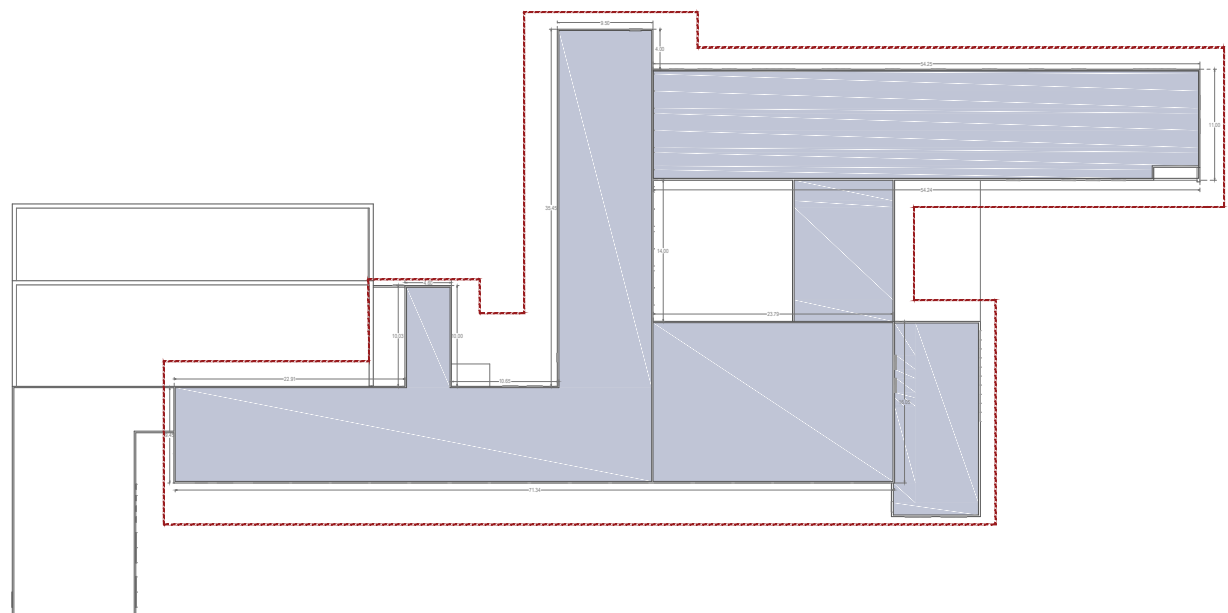
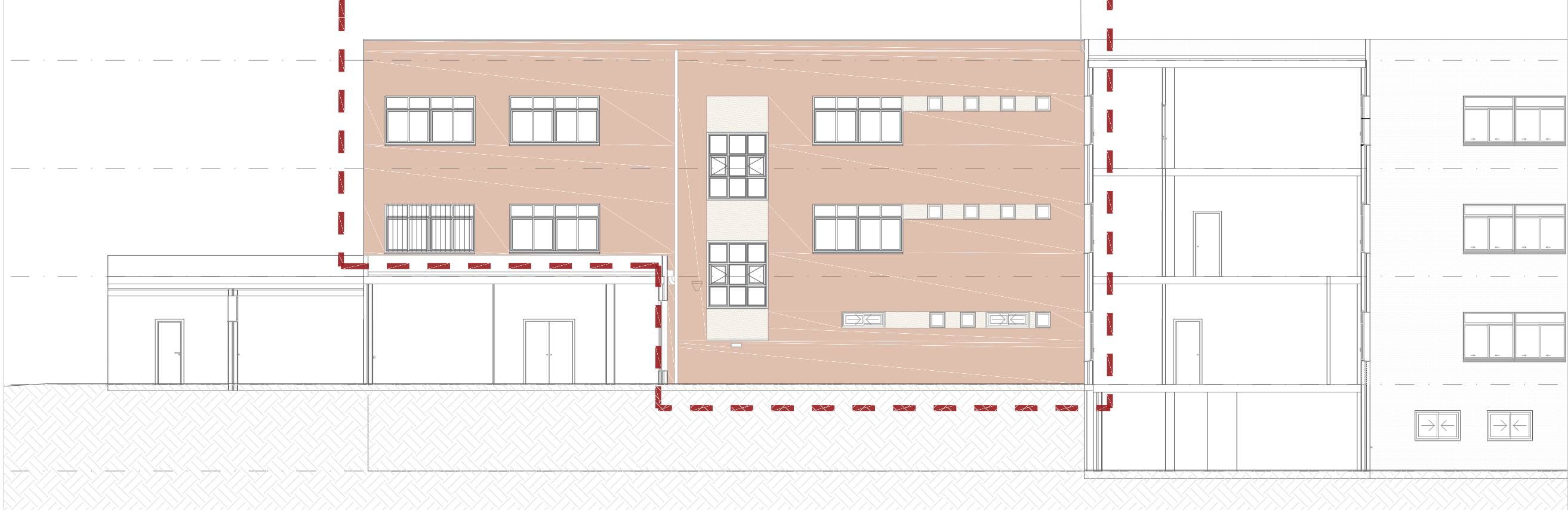

ZONA DE ACTUACIÓN CUBIERTA

ZONA DE ACTUACIÓN FACHADA

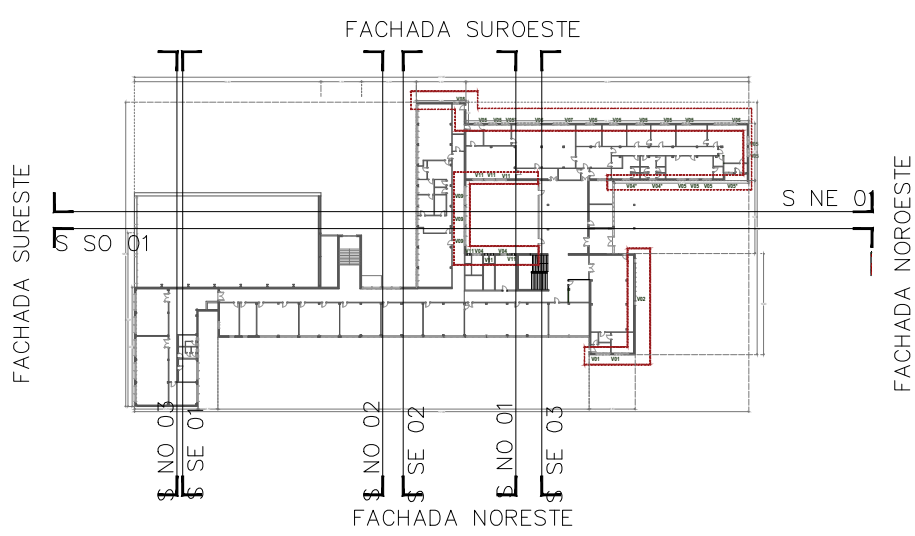

PROYECTO : PROYECTO DE ACTUALIZACIÓN DEL PROYECTO BÁSICO Y DE EJECUCIÓN DE REHABILITACIÓN ENERGÉTICA DE FACHADA DE I.E.S "MARIA DE MOLINA " EN ZAMORA
LOCALIZACIÓN: AVENIDA DE REQUEJO 6 - 49012- ZAMORA
PROMOTOR: JUNTA DE CASTILLA Y LEÓN, CONSEJERÍA DE EDUCACION
ARQUITECTO: CARMEN GONZÁLEZ REQUEJO
Nº COLEGIADO: COAL 3770



SERIE: DOCUMENTACIÓN ARQUITECTÓNICA

PLANO : ESTADO ACTUAL ZONAS DE ACTUACION

ESCALA 1/150

FECHA AGOSTO 2022

CARRO GONZÁLEZ ARQUITECTOS.SLP

A 03

PLANTA PRIMERA_ZONA INTERVENCIÓN ACCESO PRINCIPAL_E:1/150

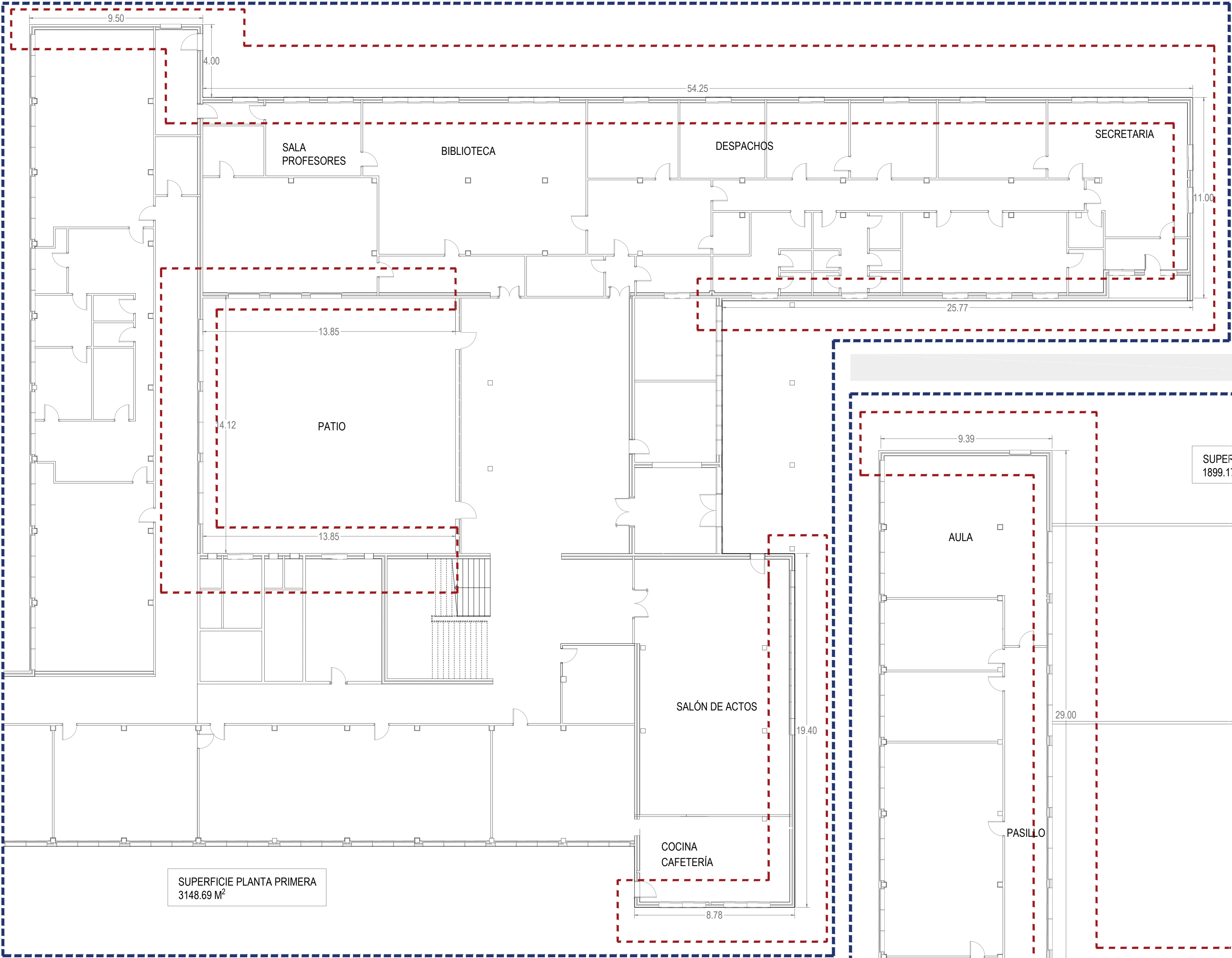

PLANTA CUBIERTA E:1/500

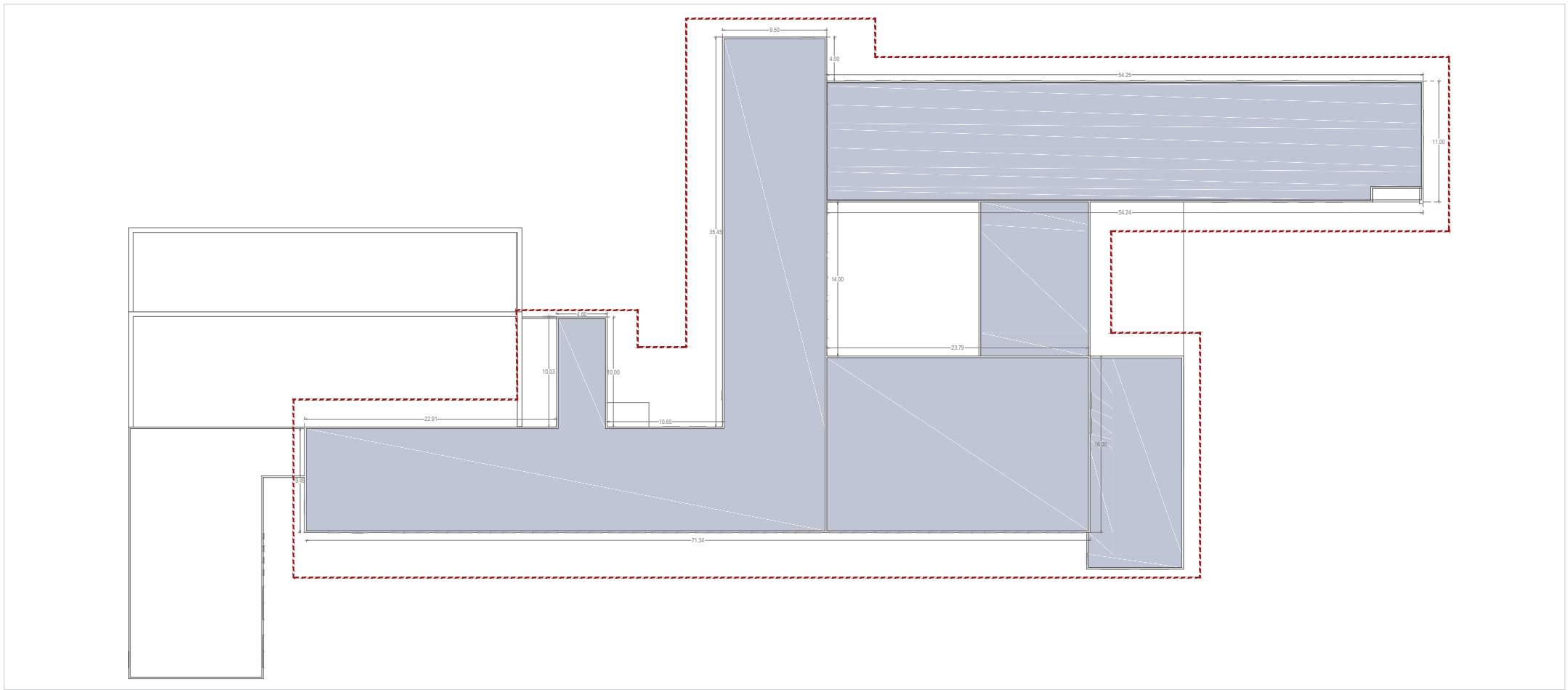

PLANTA PRIMERA_ZONA INTERVENCIÓN_E:1/150

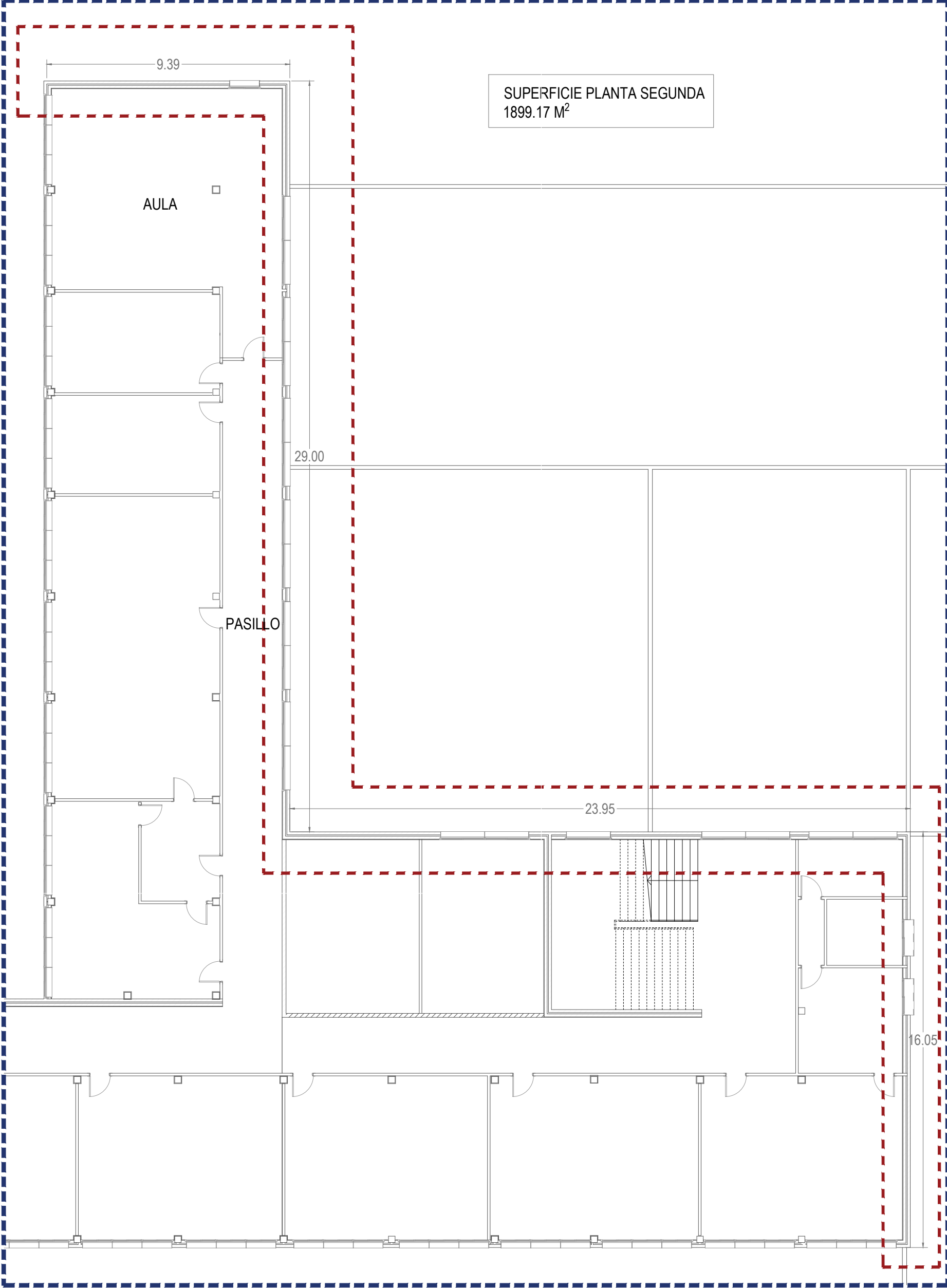

PLANTA SEGUNDO_ZONA INTERVENCIÓN_E:1/150

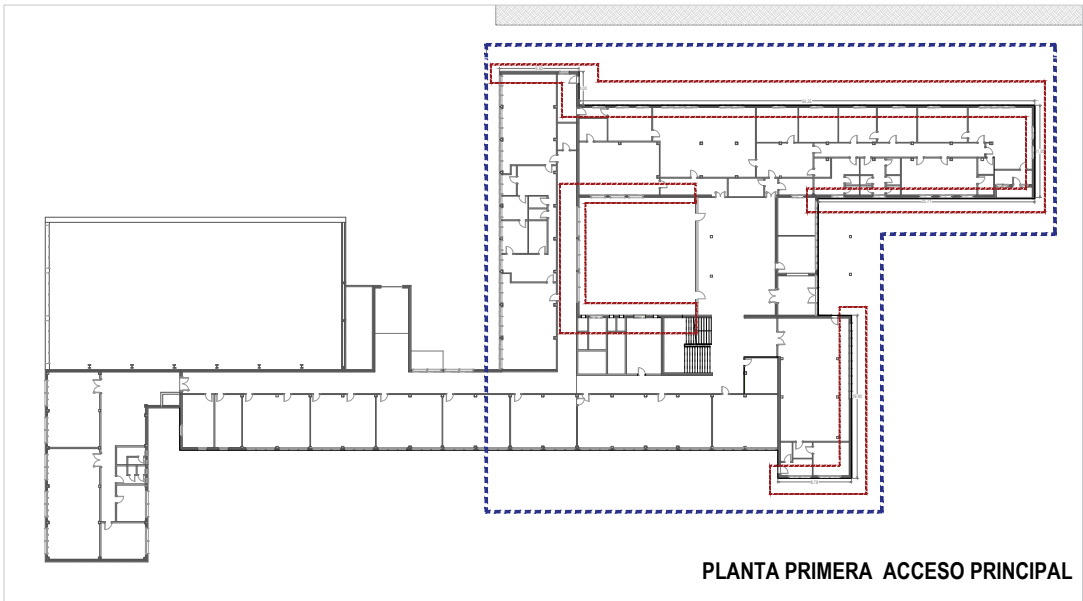
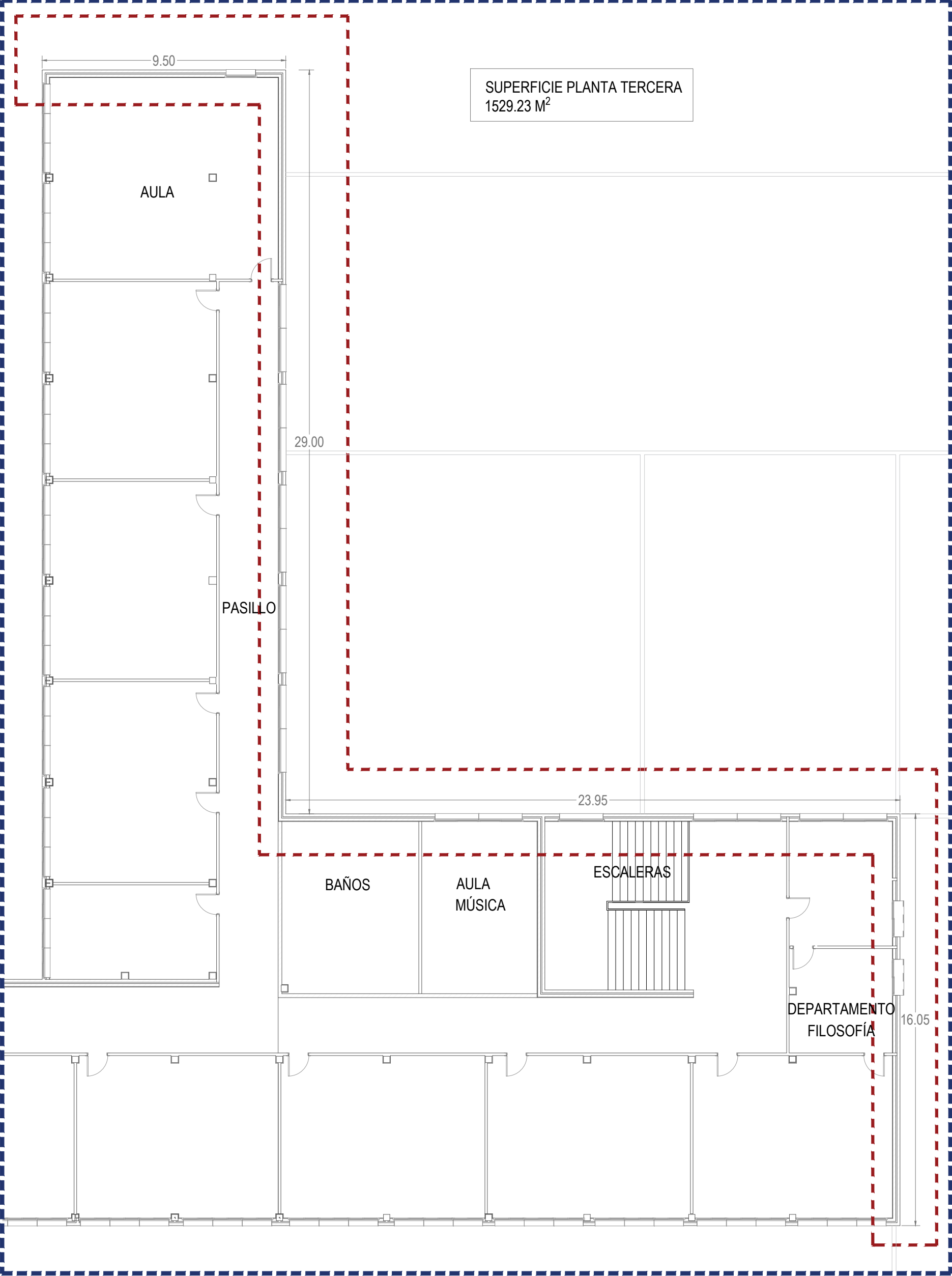

PLANTA PRIMERA ACCESO PRINCIPAL

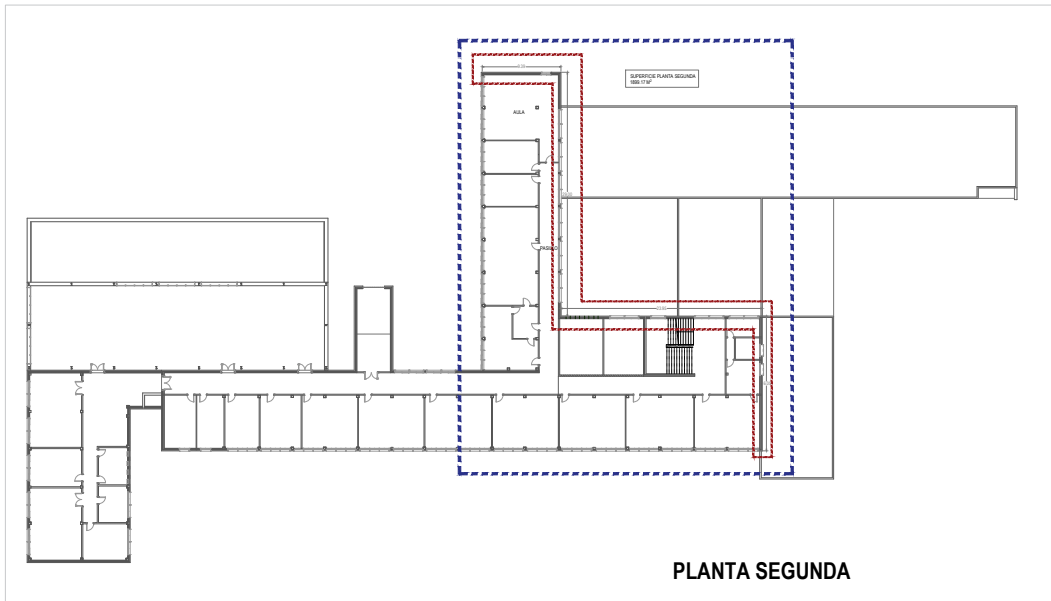

PLANTA SEGUNDA

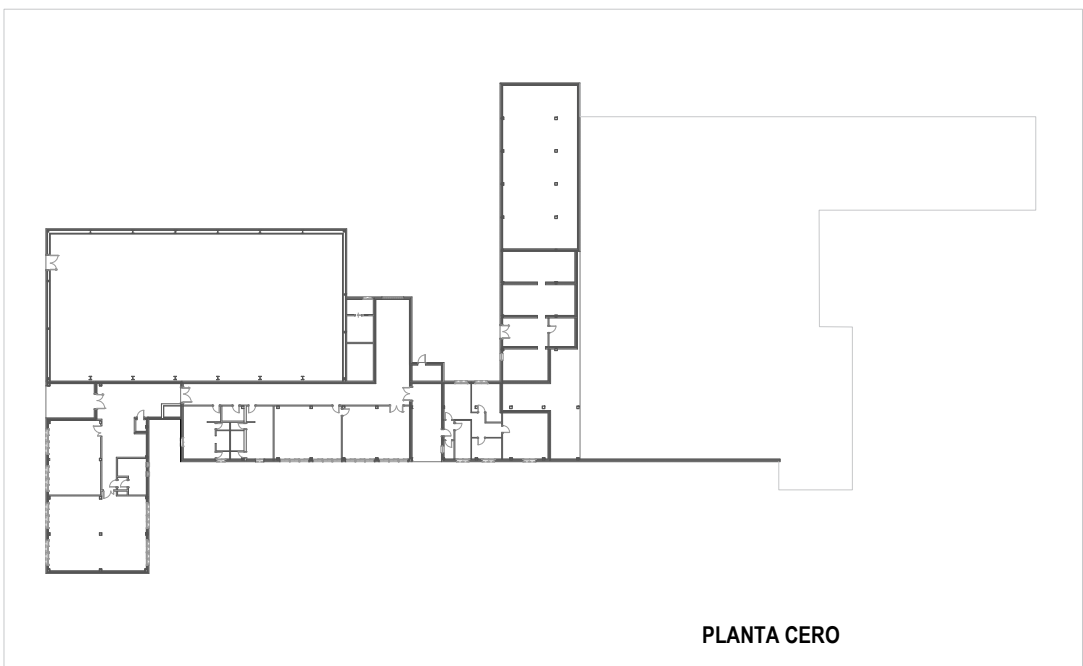

PLANTA CERO

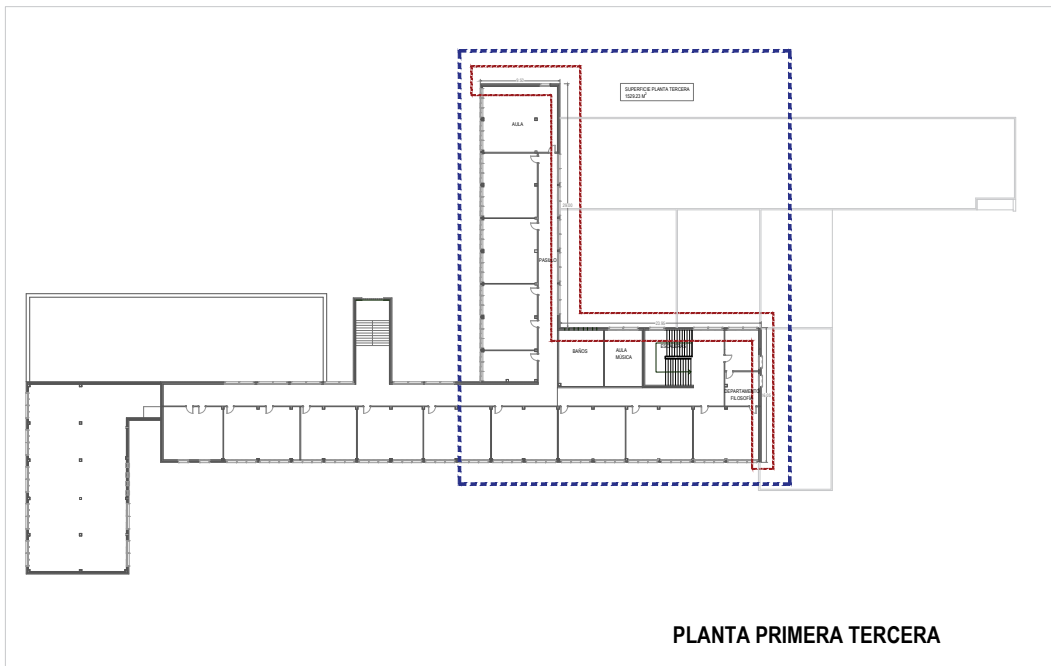

PLANTA PRIMERA TERCERA

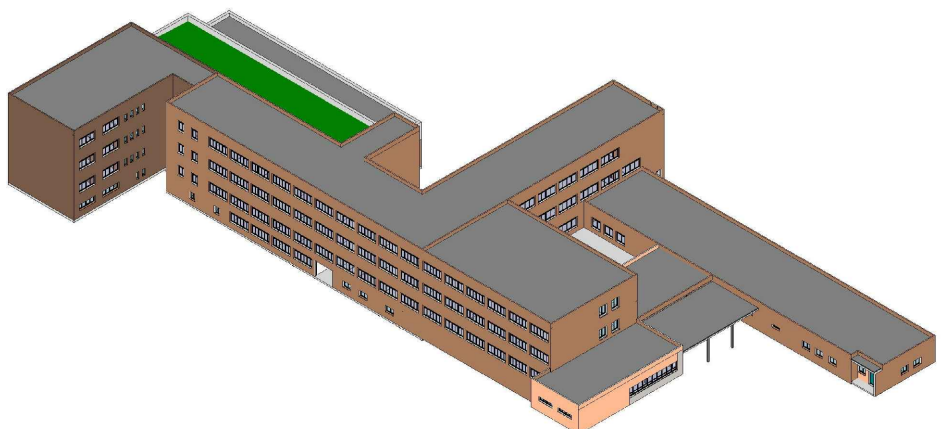

CUADRO DE SUPERFICIES ESTADO REFORMADO

PLANTA	SUPERFICIE CONSTRUIDA
P00	1.756,30 m2
P01	3.130,54 m2
P02	1.893,75 m2
P03	1.521,37 m2
TOTAL	8.301,96 m2

PROYECTO : PROYECTO DE ACTUALIZACIÓN DEL PROYECTO BÁSICO Y DE EJECUCIÓN DE REHABILITACIÓN ENERGÉTICA DE FACHADA DE I.E.S "MARIA DE MOLINA " EN ZAMORA
LOCALIZACIÓN: AVENIDA DE REQUEJO 6 - 49012 - ZAMORA
PROMOTOR: JUNTA DE CASTILLA Y LEÓN, CONSEJERÍA DE EDUCACION
ARQUITECTO: CARMEN GONZÁLEZ REQUEJO
Nº COLEGIADO: COAL 3770

CARRO GONZÁLEZ ARQUITECTOS.SLP



SERIE: DOCUMENTACIÓN ARQUITECTÓNICA
PLANO : ESTADO REFORMADO PLANTAS

ESCALA 1/150

FECHA AGOSTO 2022

A 04

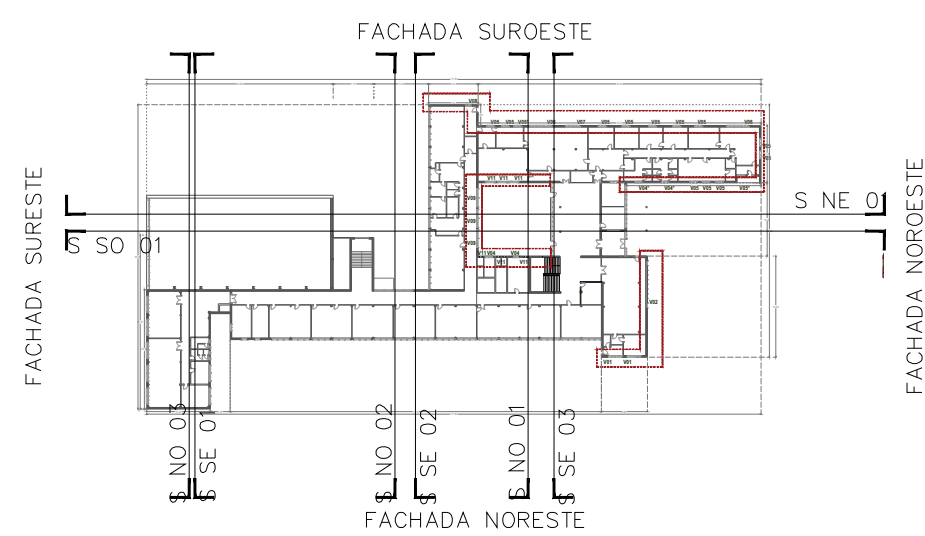
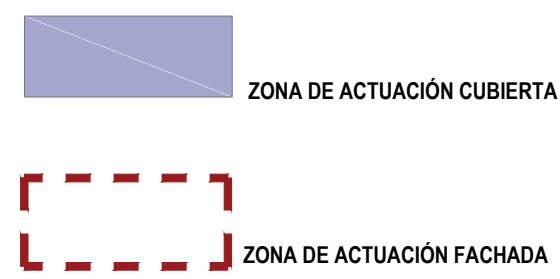
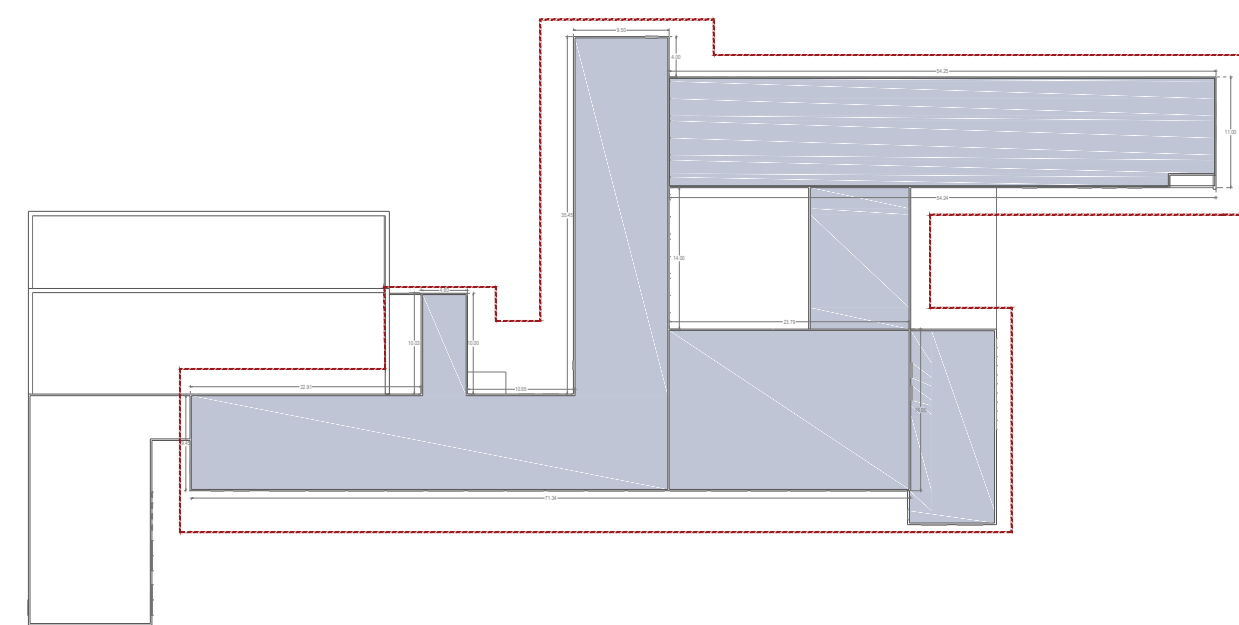
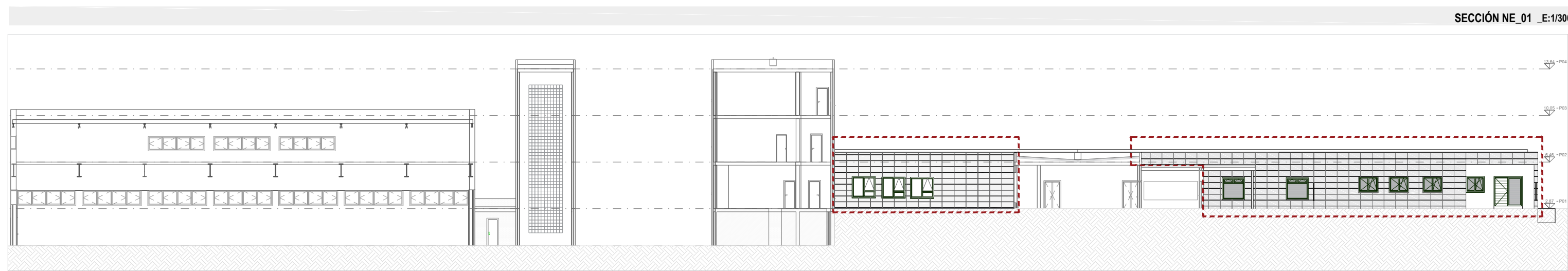
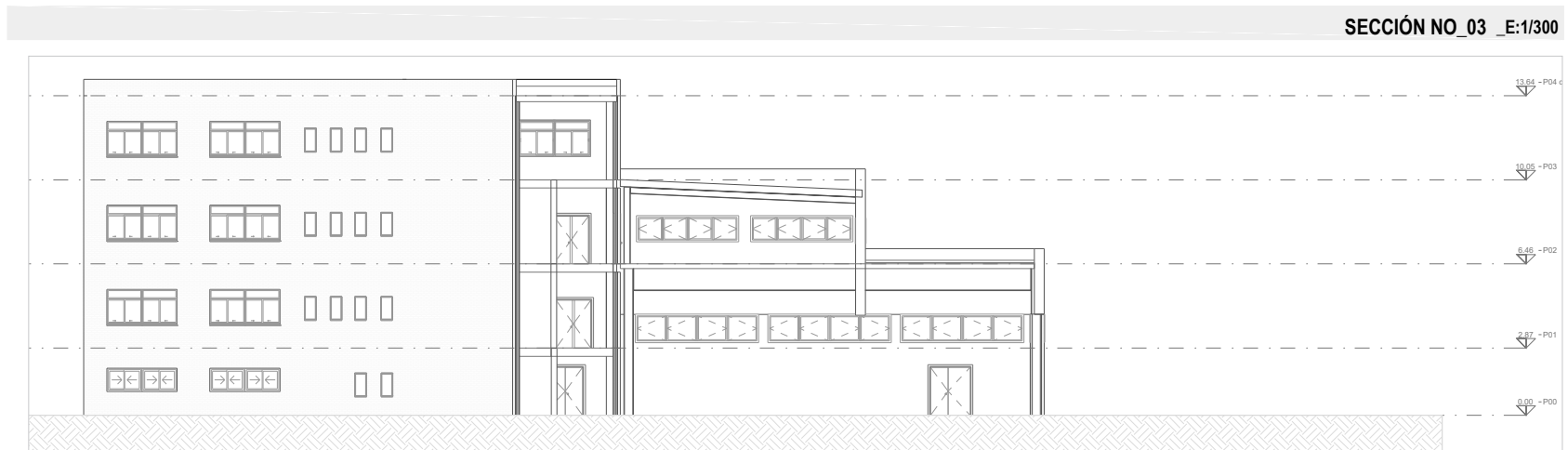
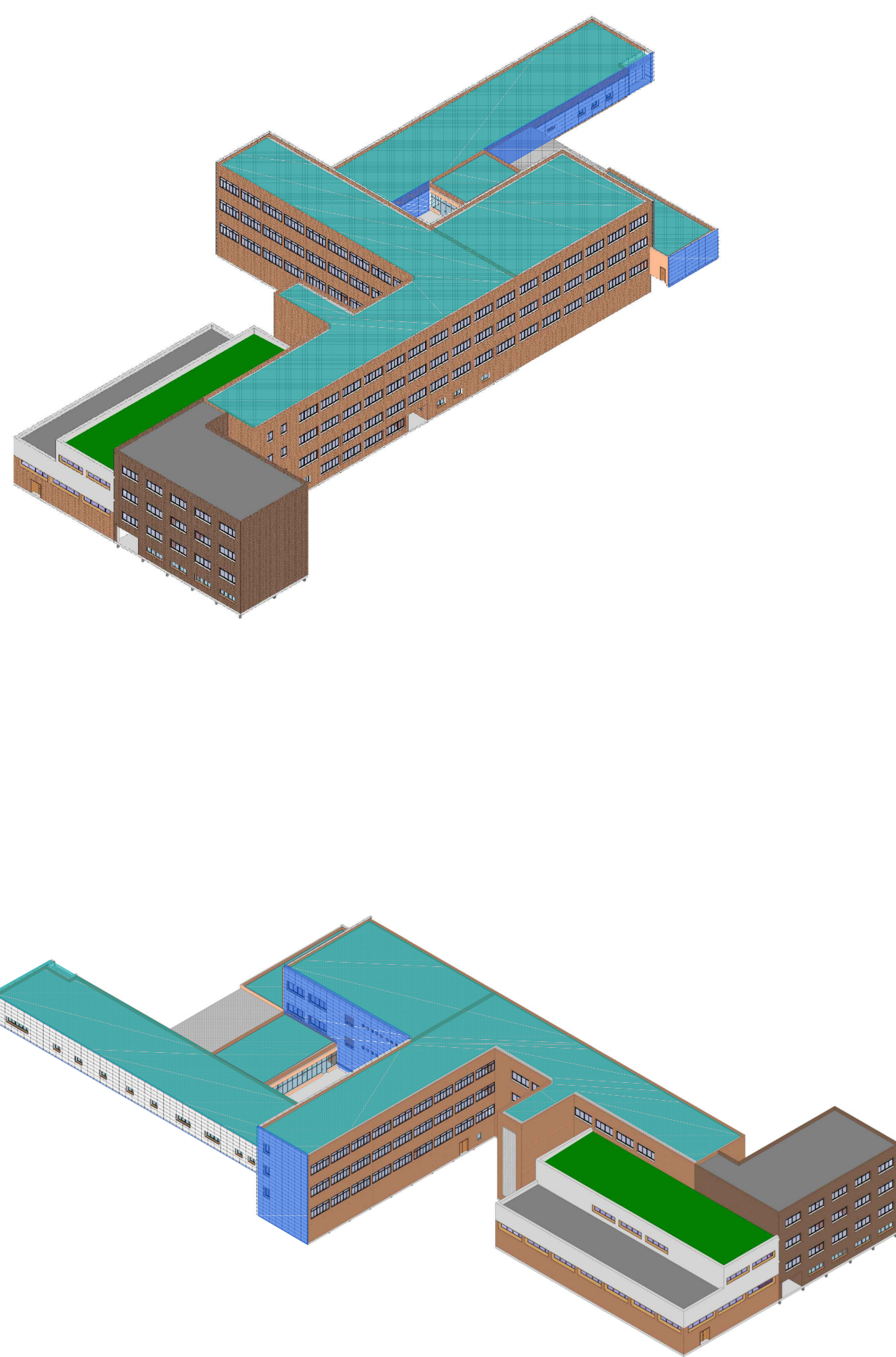
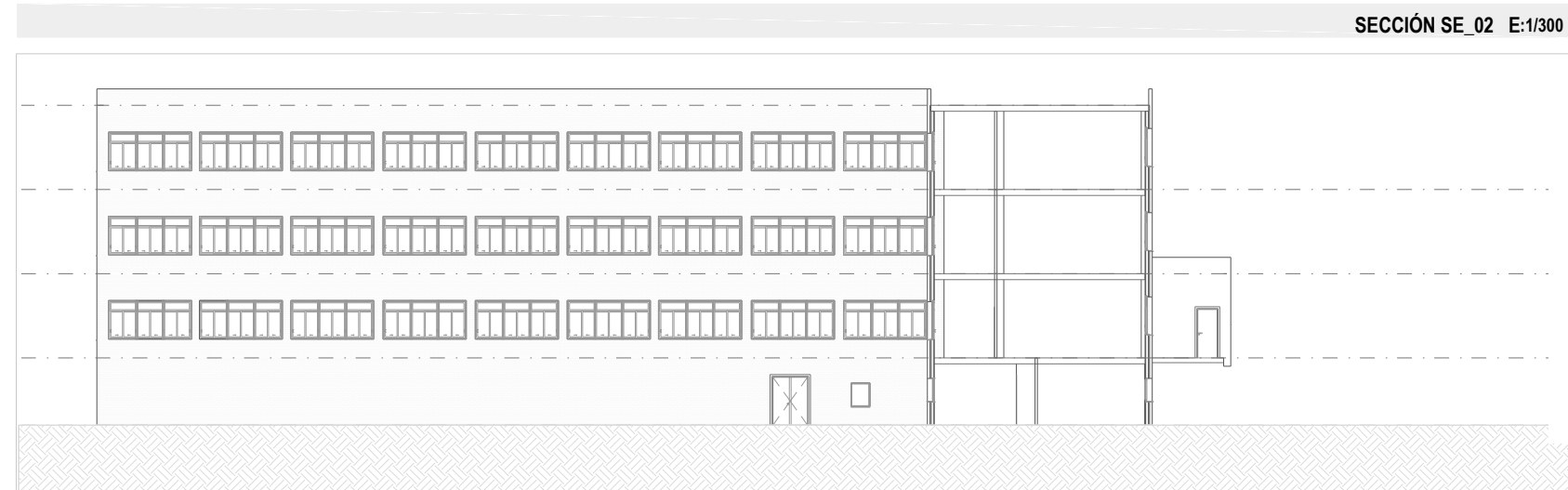
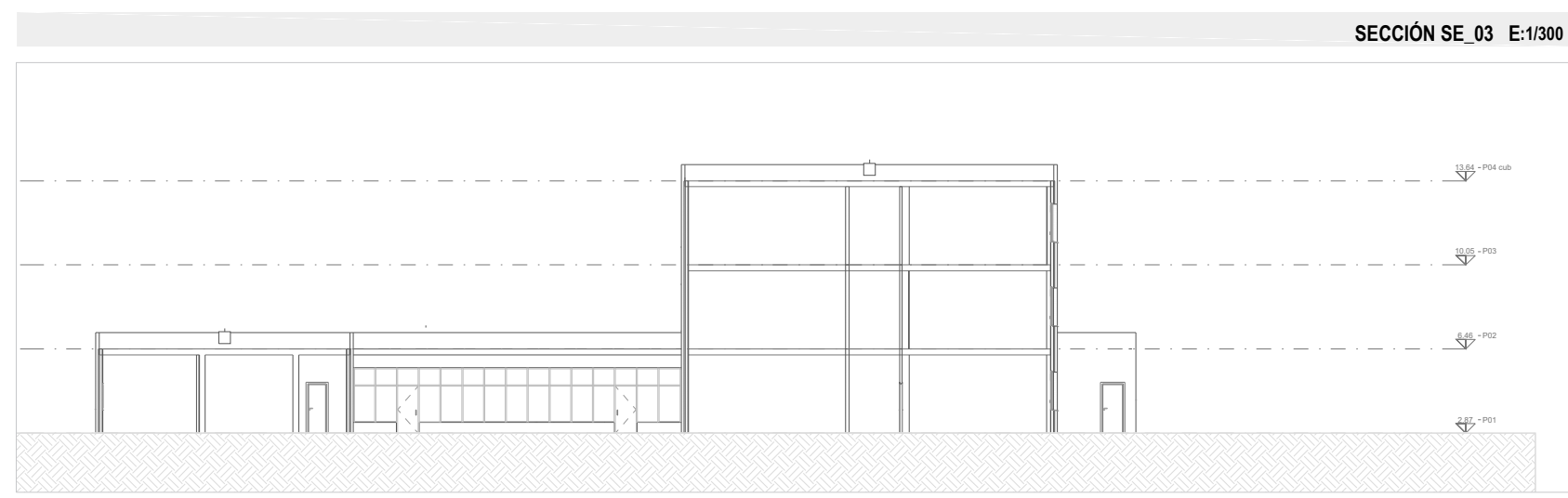
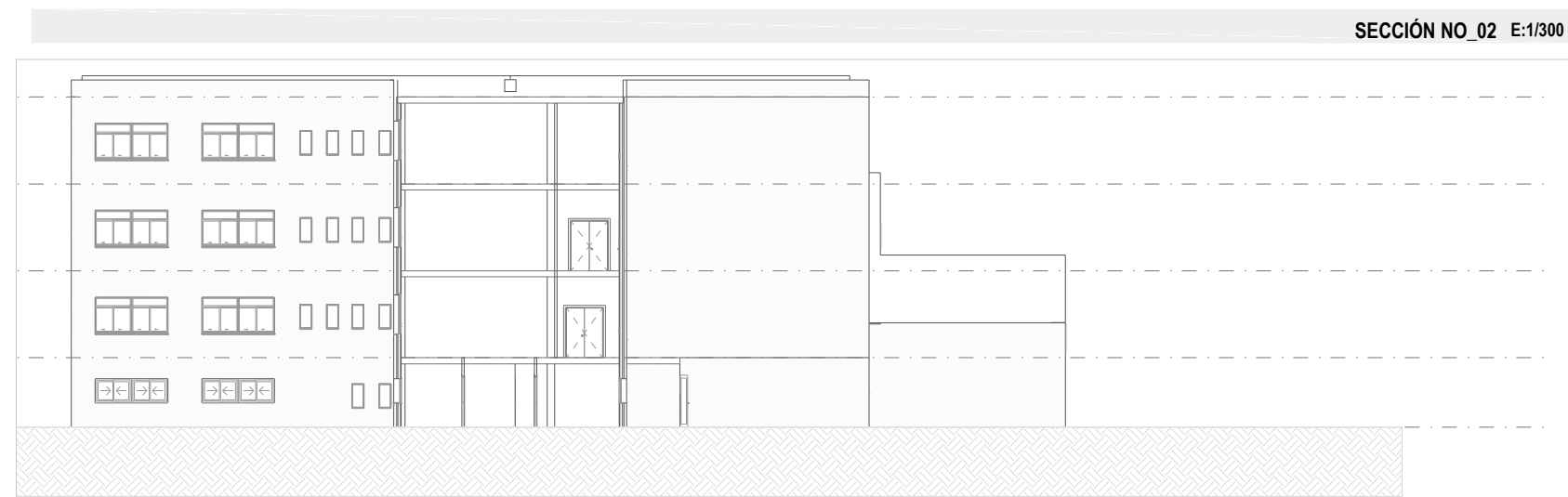
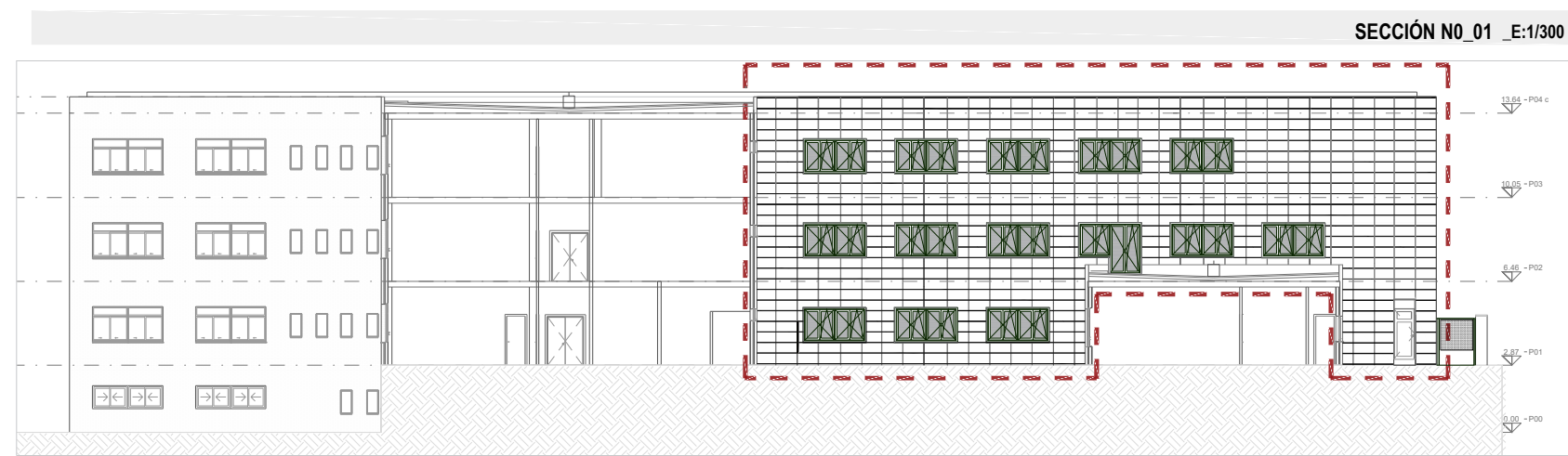
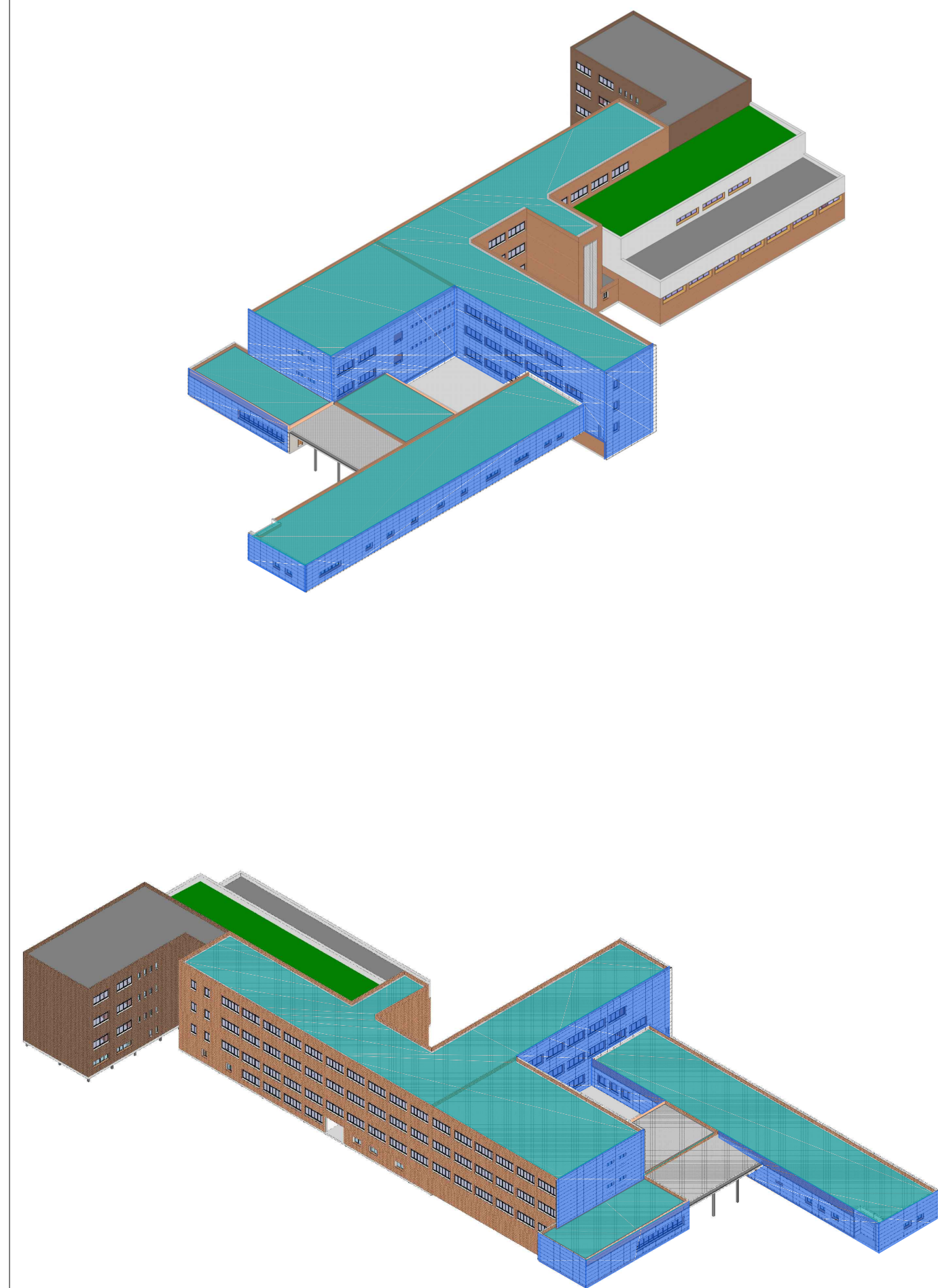

PROYECTO : PROYECTO DE ACTUALIZACIÓN DEL PROYECTO BÁSICO Y DE EJECUCIÓN DE REHABILITACIÓN ENERGÉTICA DE FACHADA DE I.E.S "MARIA DE MOLINA " EN ZAMORA
LOCALIZACIÓN: AVENIDA DE REQUEJO 6 - 49012 - ZAMORA
PROMOTOR: JUNTA DE CASTILLA Y LEÓN, CONSEJERÍA DE EDUCACION
ARQUITECTO: CARMEN GONZÁLEZ REQUEJO
Nº COLEGIADO: COAL 3770

CARRO GONZÁLEZ ARQUITECTOS.SLP

SERIE: DOCUMENTACIÓN ARQUITECTÓNICA
PLANO : ESTADO REFORMADO. ALZADOS

ESCALA 1/300

FECHA AGOSTO 2022

A 05

FACHADA NOROESTE E:1/150

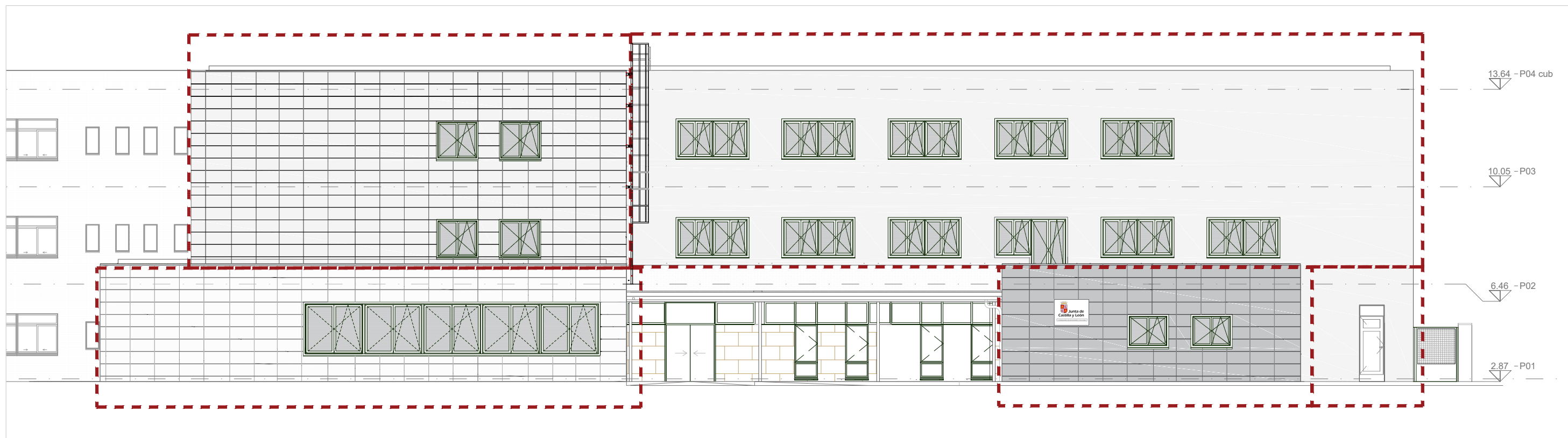

SECCIÓN Nº 01 E:1/150

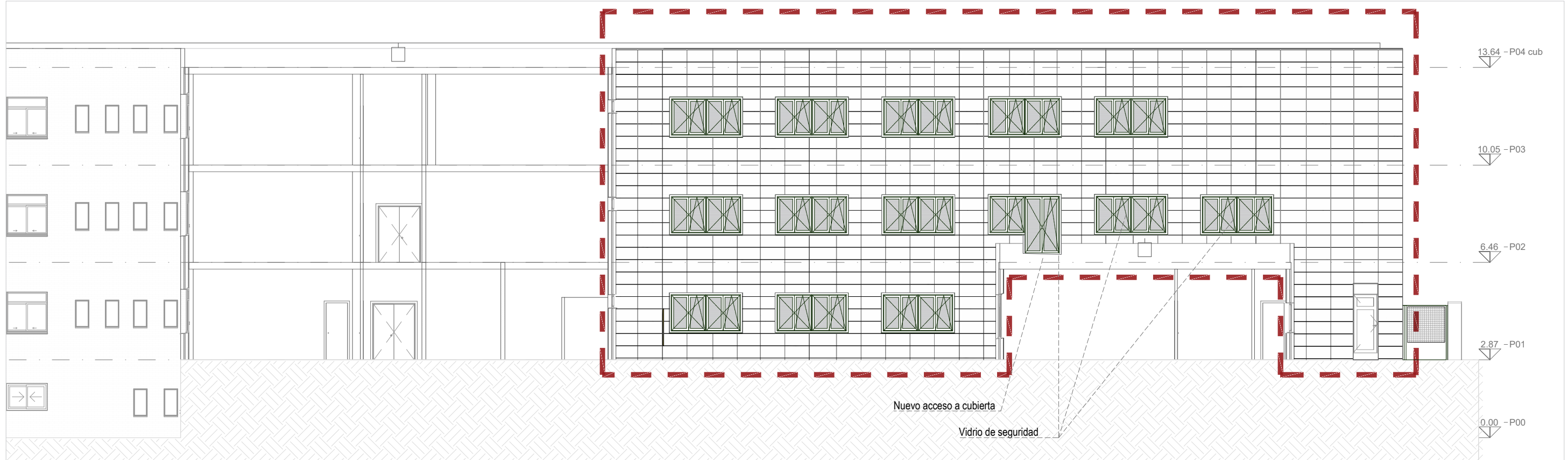

SECCIÓN NE_01 _E:1/150

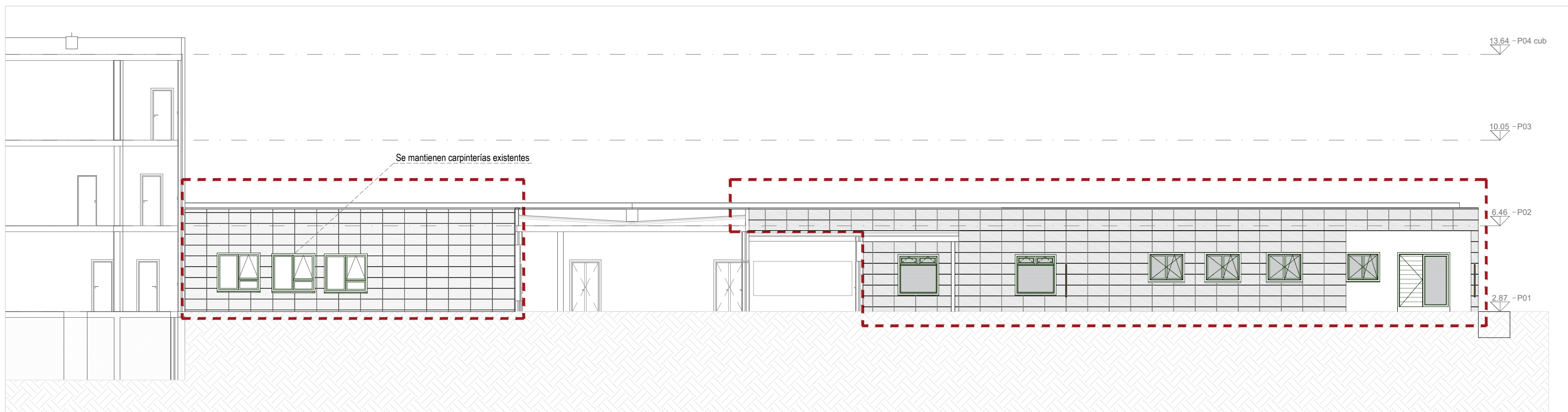

FACHADA SUROESTE E:1/150

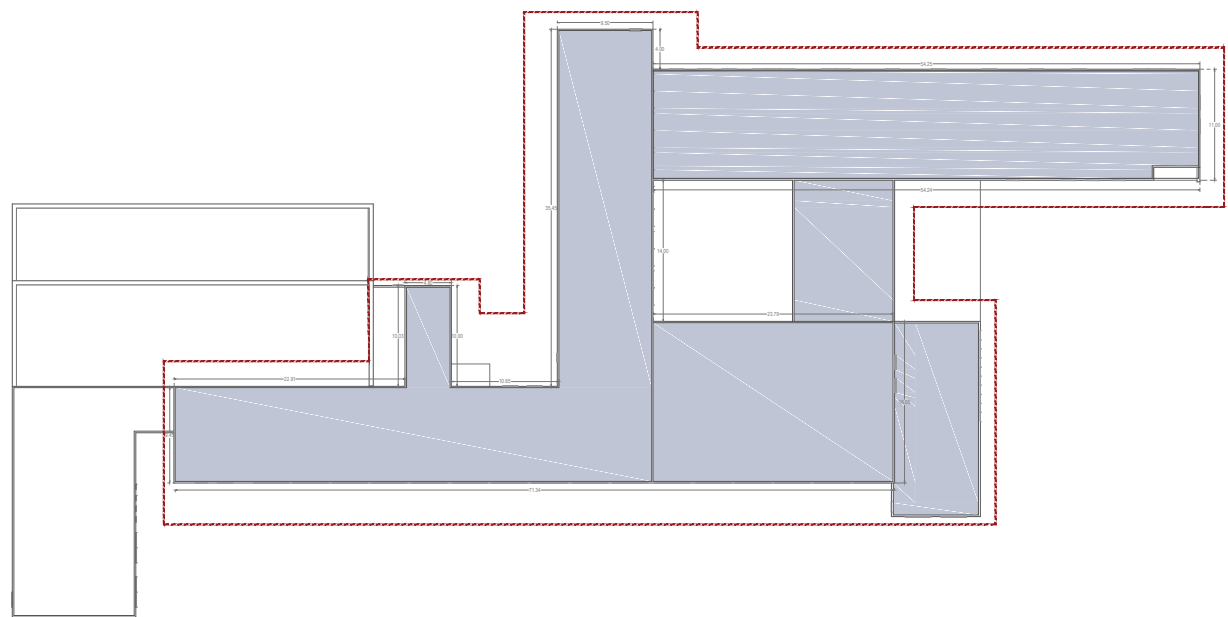
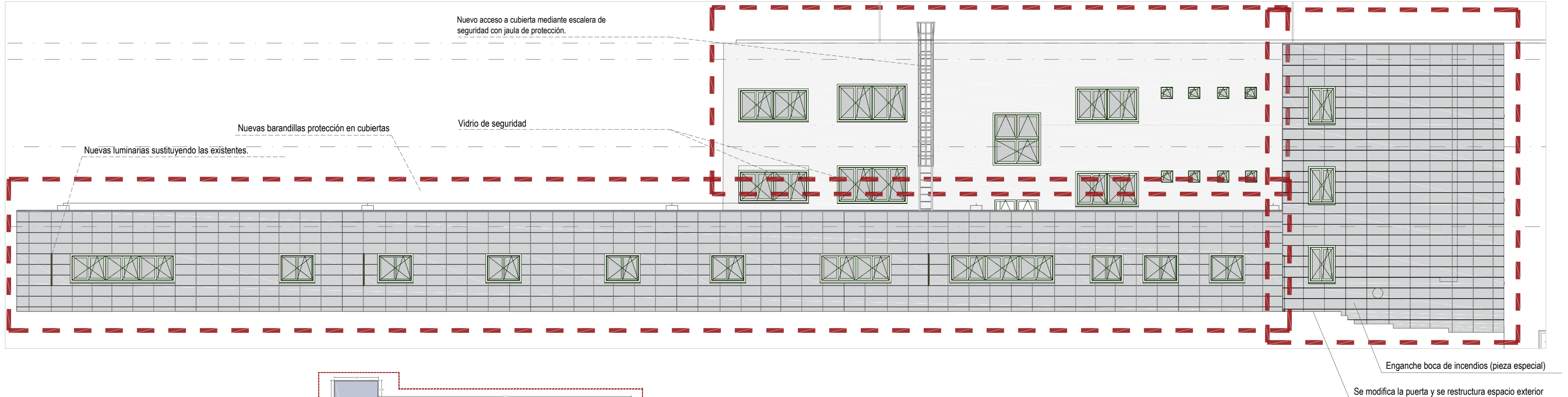

ZONA DE ACTUACIÓN CUBIERTA

ZONA DE ACTUACIÓN FACHADA

PLANTA CUBIERTAS 1/300

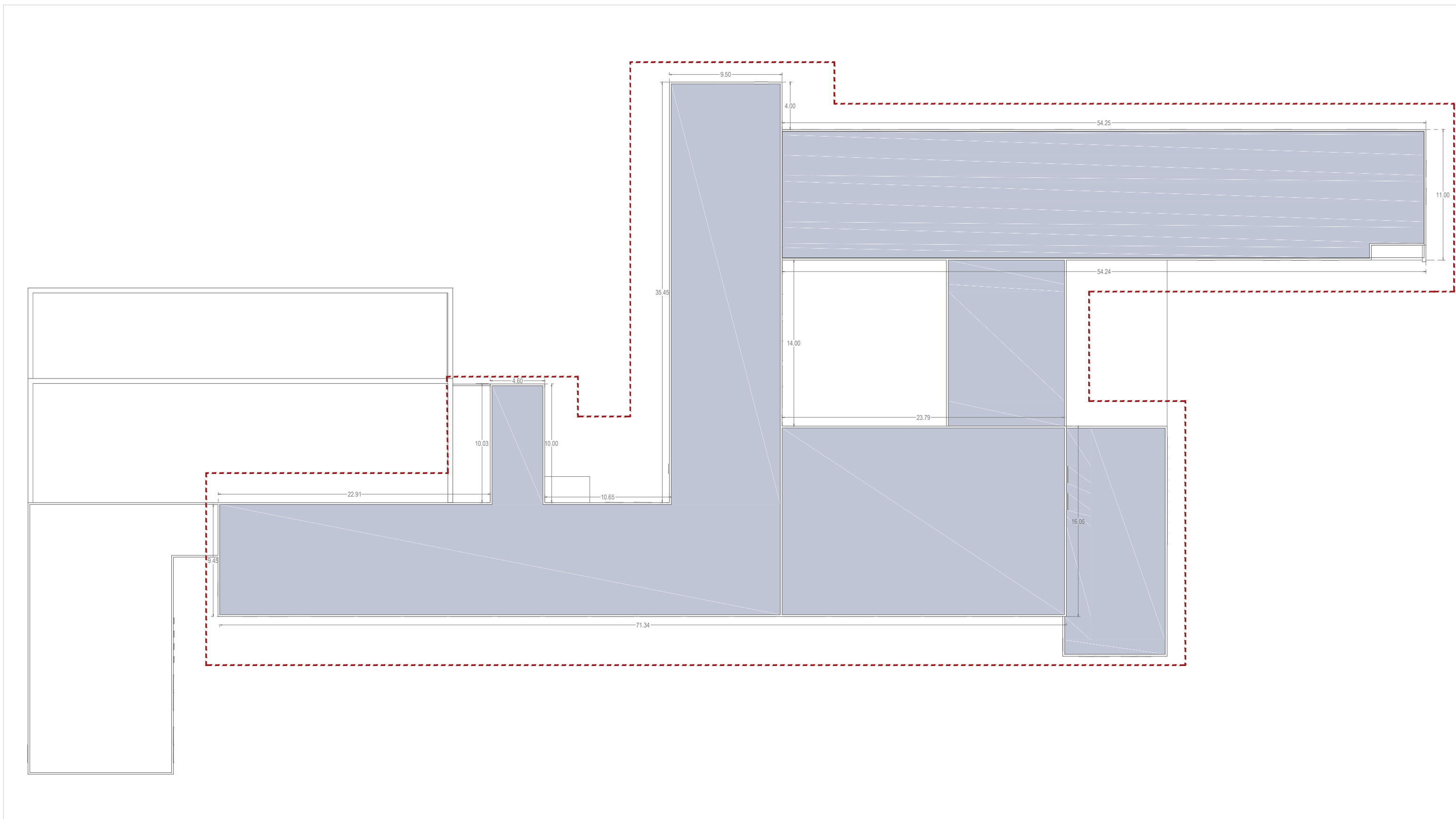

FACHADA NORESTE _E:1/150

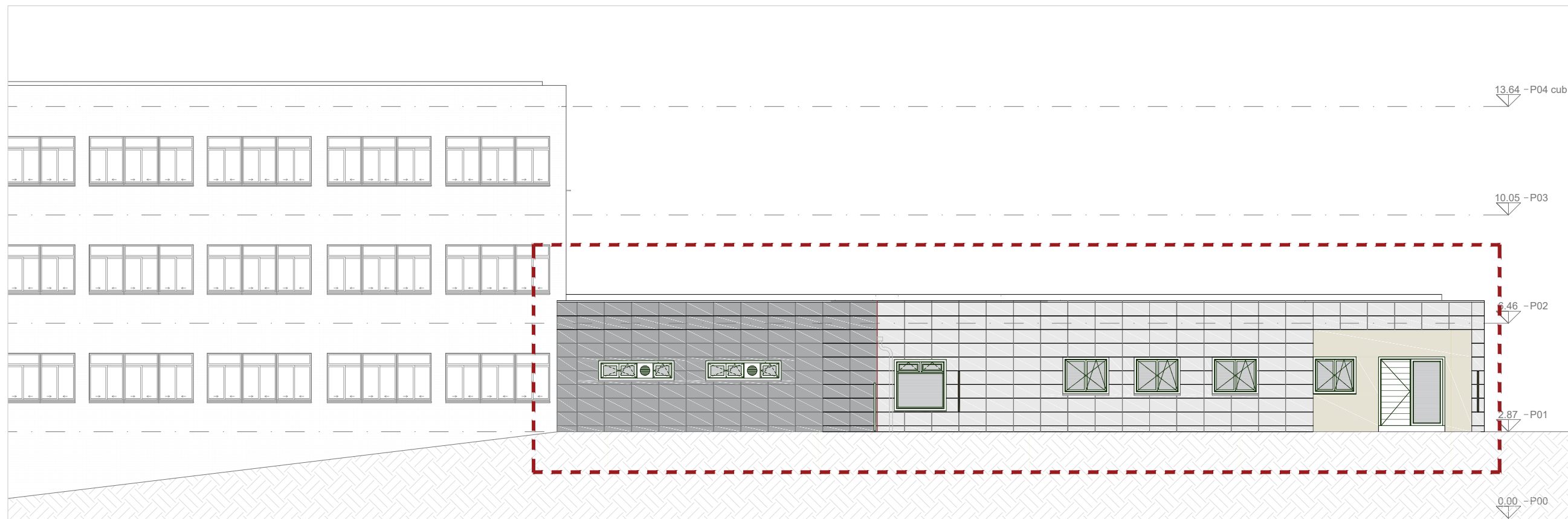

SECCIÓN SO_01 _E:1/150

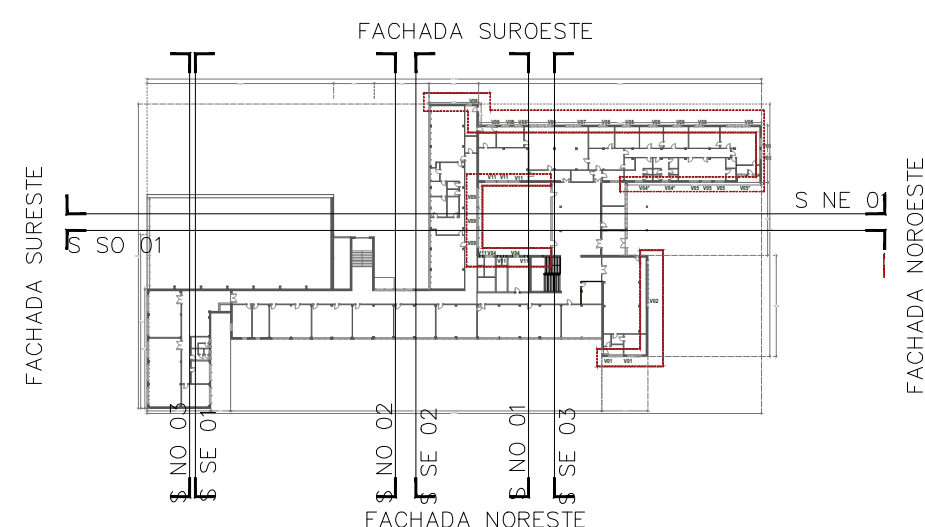
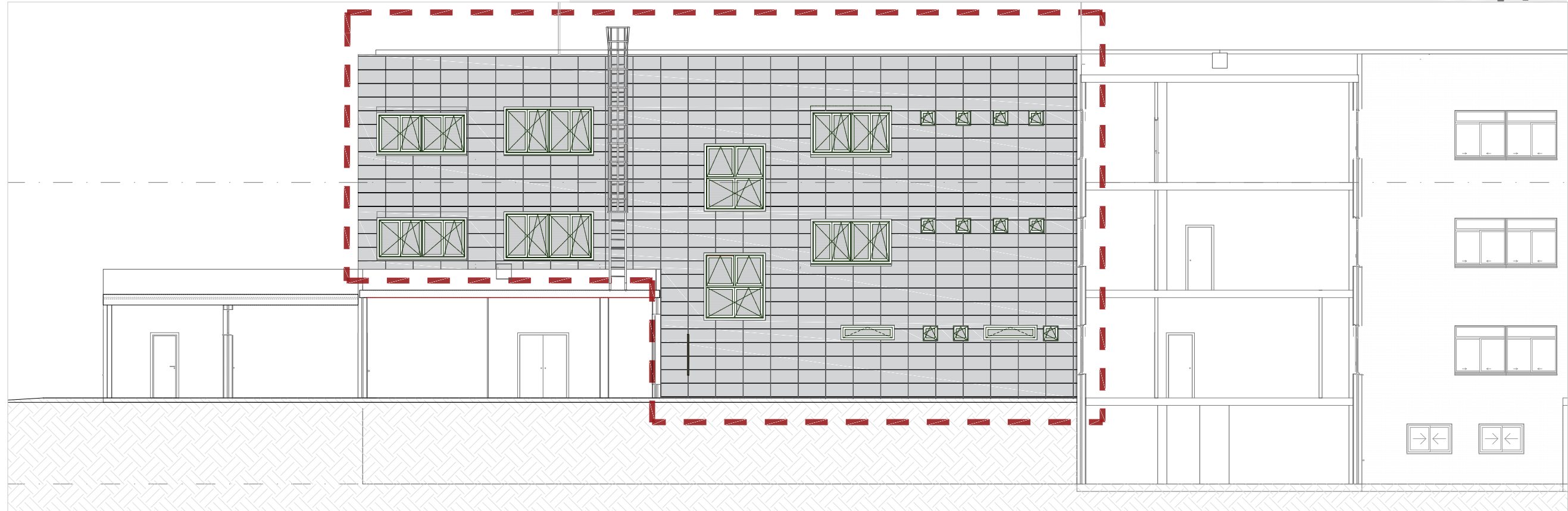

PROYECTO : PROYECTO DE ACTUALIZACIÓN DEL PROYECTO BÁSICO Y DE EJECUCIÓN DE REHABILITACIÓN ENERGÉTICA DE FACHADA DE I.E.S "MARIA DE MOLINA " EN ZAMORA
LOCALIZACIÓN: AVENIDA DE REQUEJO 6 - 49012 - ZAMORA
PROMOTOR: JUNTA DE CASTILLA Y LEÓN, CONSEJERÍA DE EDUCACIÓN
ARQUITECTO: CARMEN GONZÁLEZ REQUEJO
Nº COLEGIADO: COAL 3770

CARRO GONZÁLEZ ARQUITECTOS.SLP

SERIE: DOCUMENTACIÓN ARQUITECTÓNICA

PLANO : ESTADO REFORMADO. ZONAS DE ACTUACIÓN (REPLANTED)

ESCALA 1/150

FECHA AGOSTO 2022

A 06

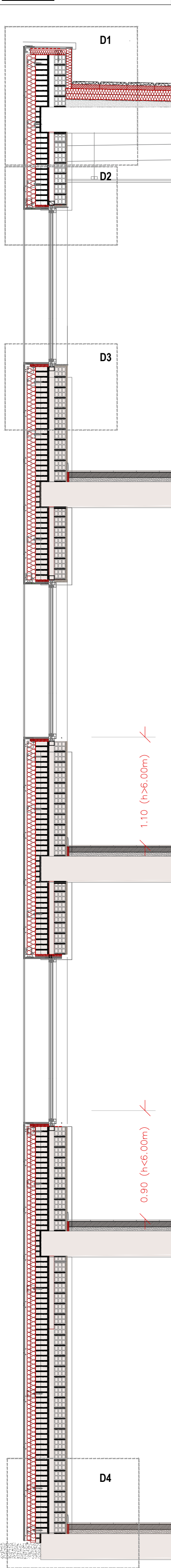

DETALLE REMATE PETO

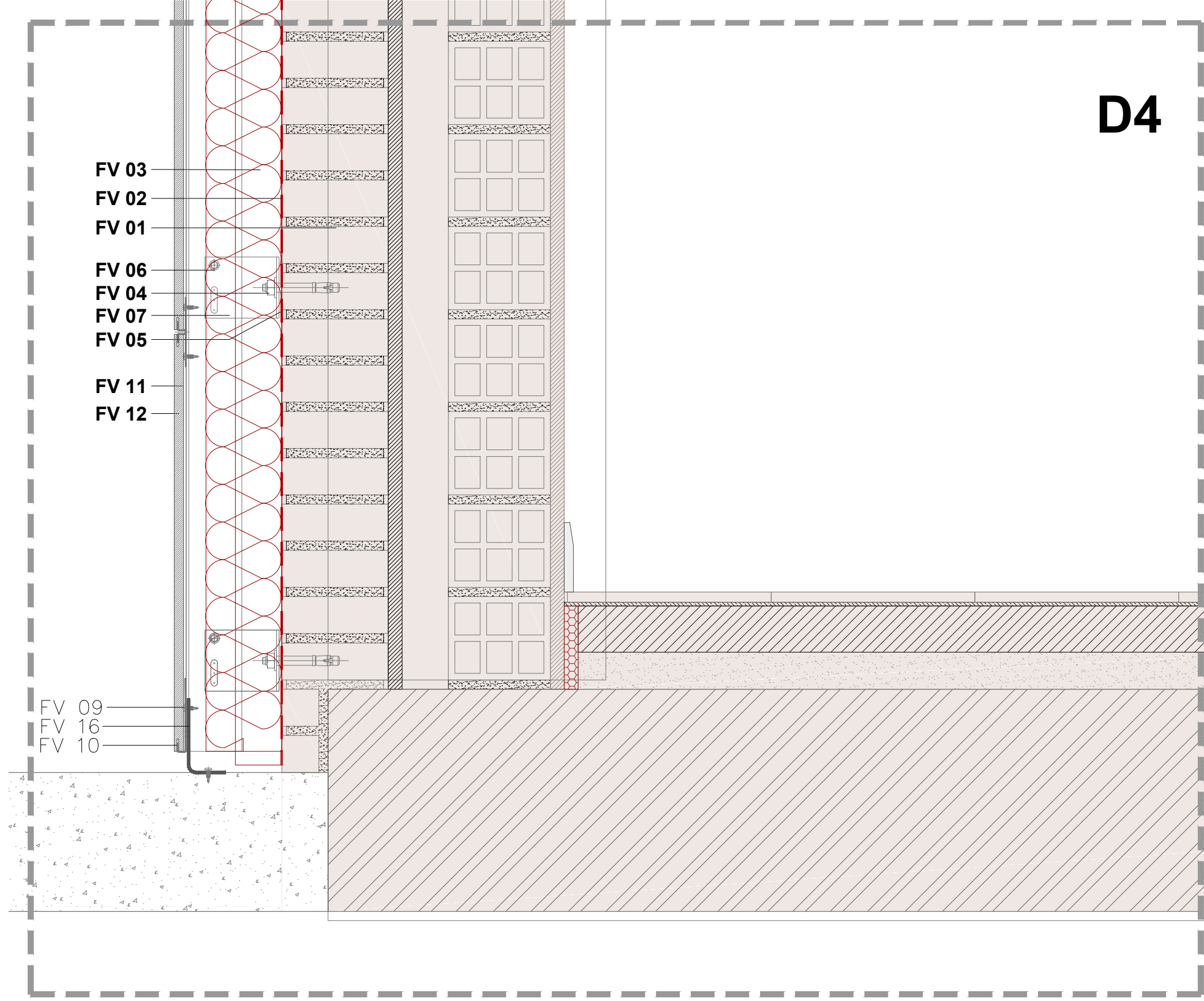
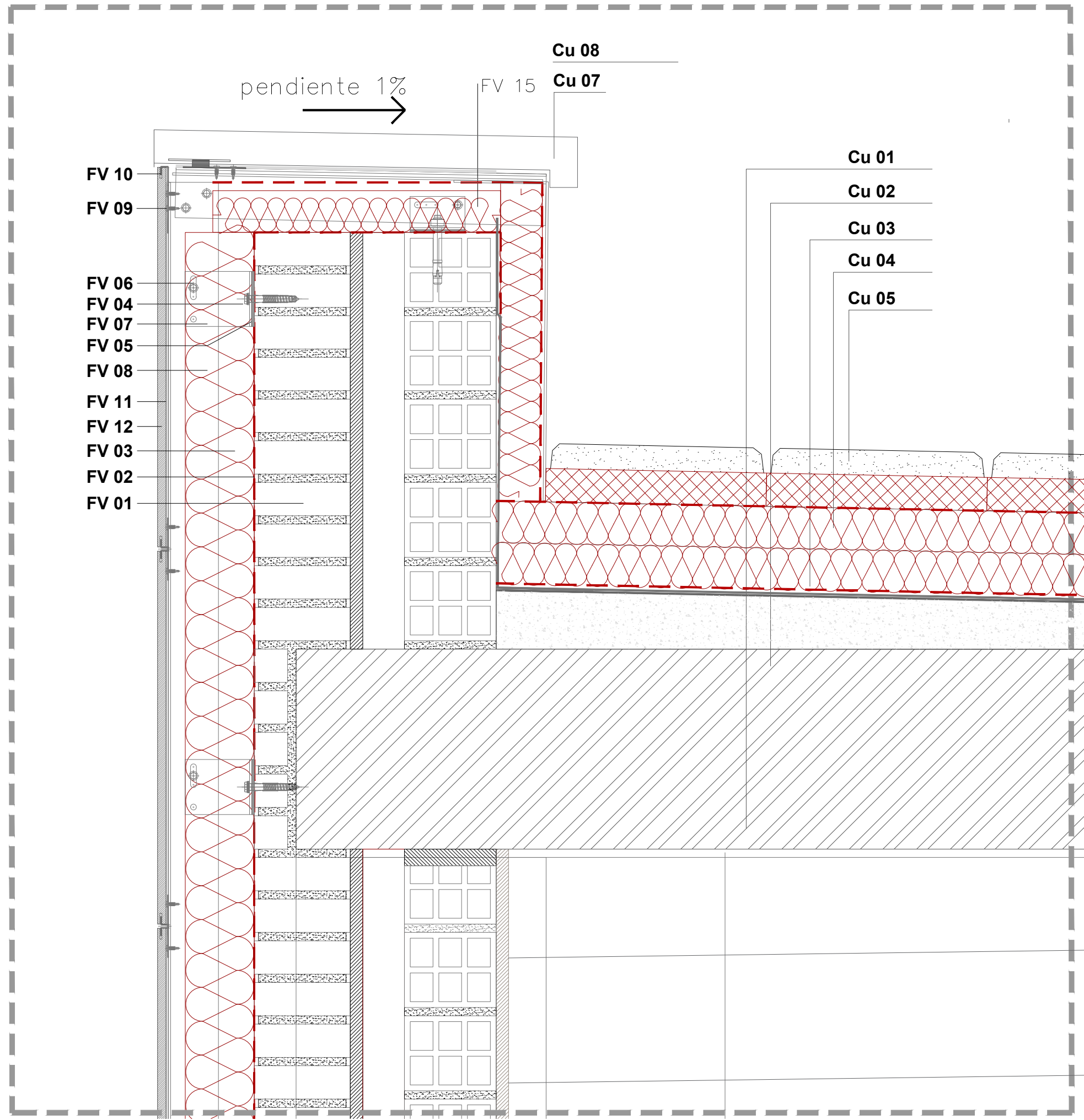

DETALLE ARRANQUE FACHADA

FV 01 - FACHADA EXISTENTE (DOBLE HOJA FÁBRICA DE LADRILLO)
FV 02 - LÁMINA IMPERMEABILIZANTE
FV 03 - PANEL RÍGIDO LANA MINERAL 120MM
FV 04 - ANCLAJE CON TACO PLÁSTICO EXPANSIVO PARA LADRILLO CERÁMICO
FV 05 - RUPTURA DE PUENTE TÉRMICO
FV 06 - TORNILLO AUTO-TALADRANTE DE ACERO INOXIDABLE
FV 07 - SEPARADOR SECUNDARIO DE ALUMINIO
FV 08 - MONTANTE VERTICAL "T" DE ALUMINIO

FV 09 - TORNILLO AUTO-TALADRANTE
FV 10 - GRAPA DE FIJACIÓN OCULTA
FV 11 - MASILLA DE POLIURETANO
FV 12 - PANEL PARA FACHADA CERÁMICO PORCELANOSA BUTECH O EQUIVALENTE
FV 13 - AISLAMIENTO VIDRIO CELULAR (POLYDROS) (e: 20 mm)
FV 14 - CHAPA DE REMATE PETO
FV 15 - AISLAMIENTO TERMICO PANEL RIGIDO XPS 80MM
FV 16 - PERFIL ACERO CONFORMADO EN FRIO LF 80.40.5 ATORNILLADO A SUBESTRUCTURA Y PAVIMENTO
FV 17 - REVESTIMIENTO CON PLAQUETA DE GRES PORCELANICO CON FALDON TAPANDO JUNTA CON ZONA VENTANA RETIRADA
FV 18 - CANTONERA DE ACERO INOXIDABLE TAPANDO JUNTA

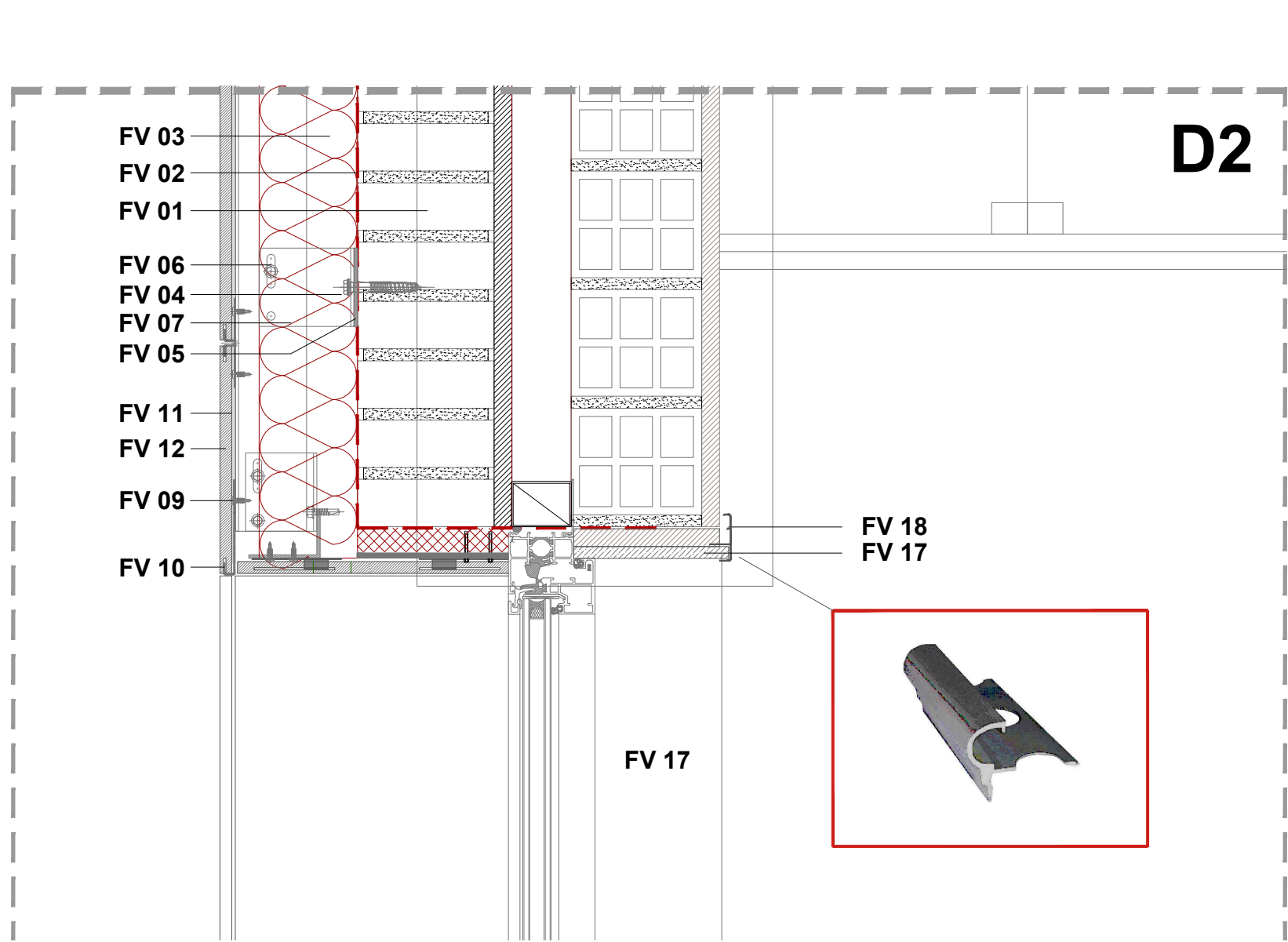

DETALLE SUPERIOR VENTANA

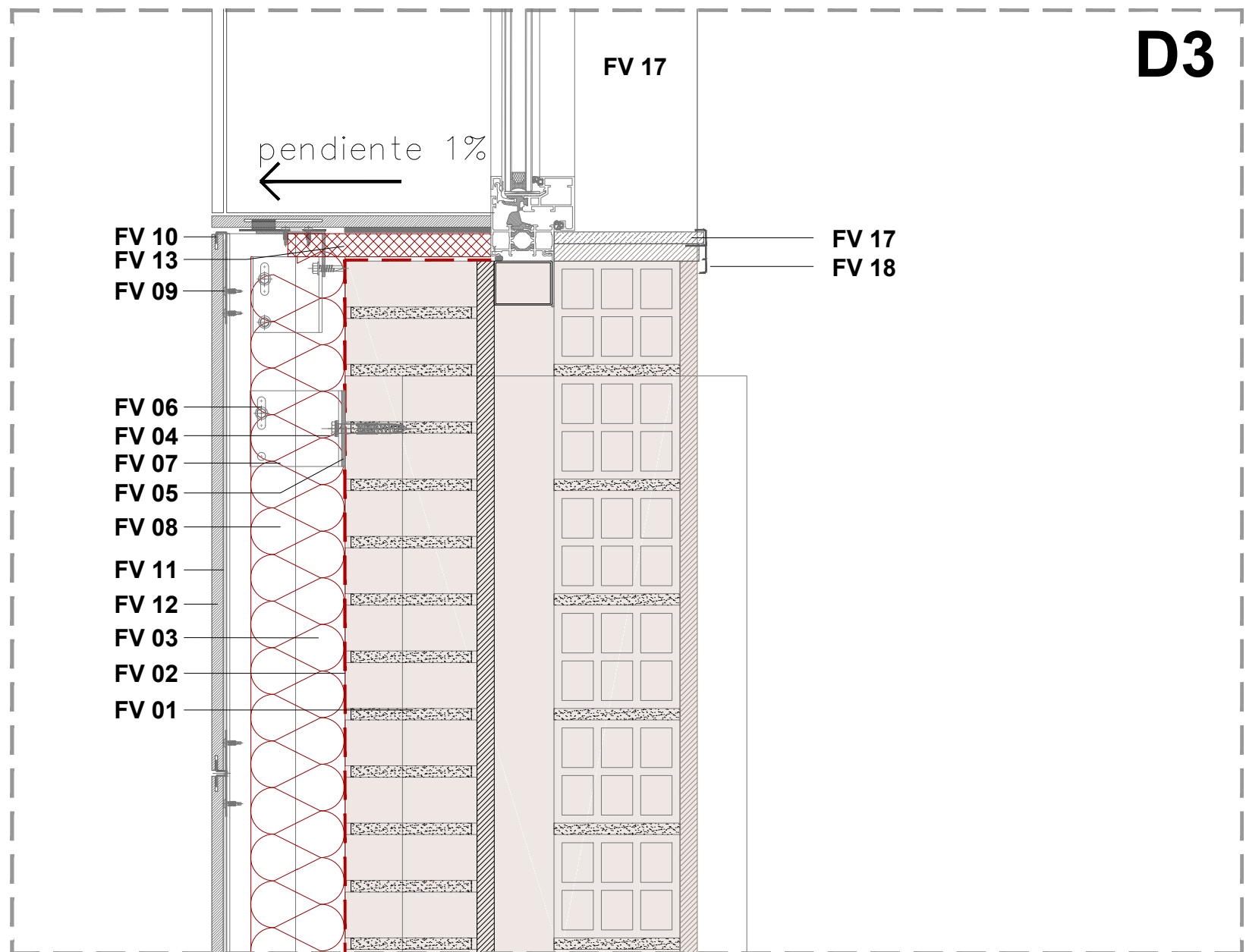

DETALLE INFERIOR VENTANA

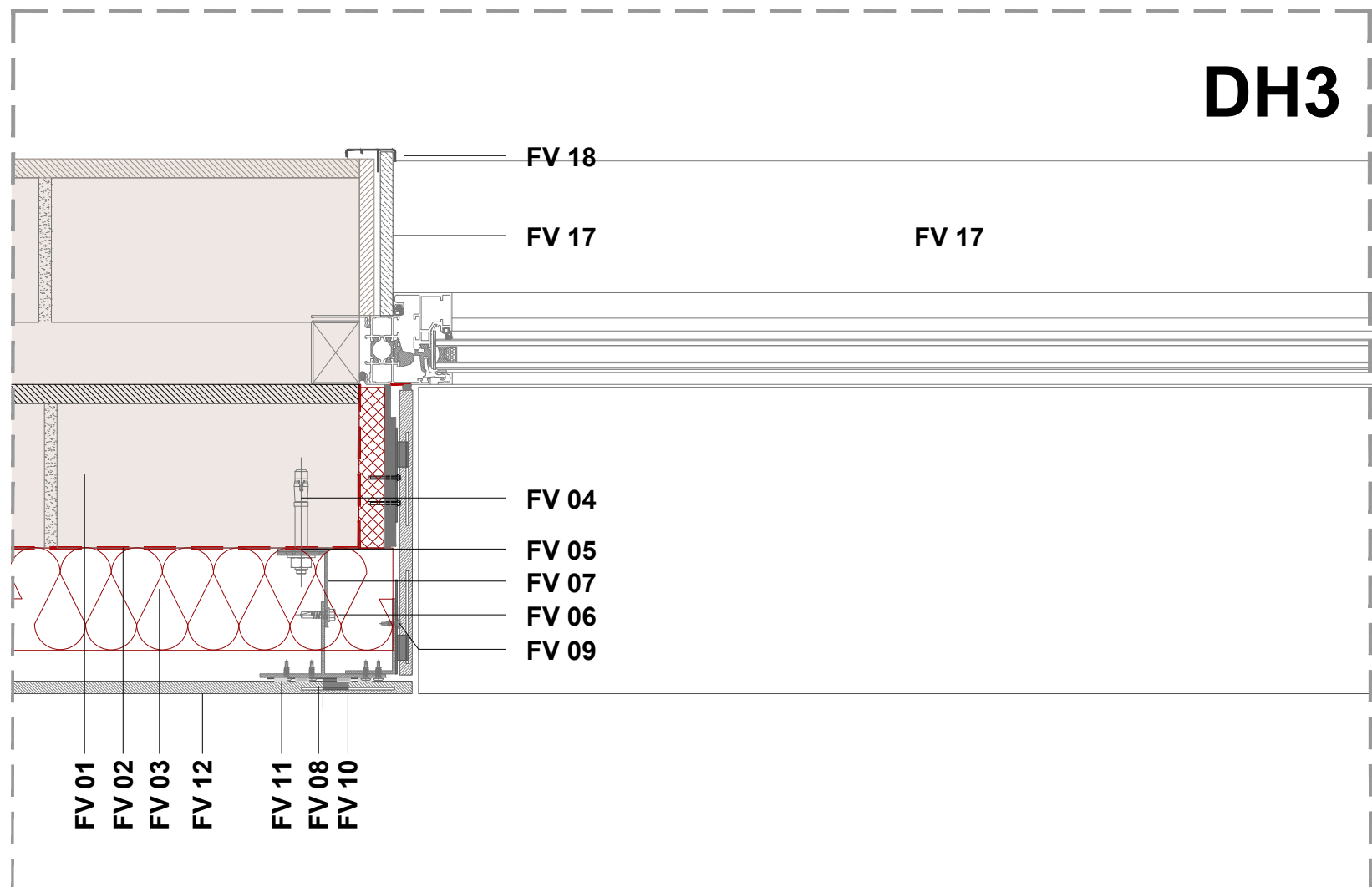

DETALLE HORIZONTAL VENTANA

CU 01 - FORJADO EXISTENTE
CU 02 - FORMACIÓN DE PTE (3%) MEDIANTE HORMIGÓN ALIGERADO
CU 03 - IMPERMEABILIZACIÓN TRIPLE QUE SUBE POR EL PETO
CU 04 - AISLAMIENTO POLIESTIRENO DOS CAPAS (e: 50mm Cada capa) total 100 mm
CU 05 - BALDOSA FLOTANTE AISLANTE (POLIESTIRENO EXTRUIDO 40mm + HORMIGÓN POROSO 35mm)
CU 06 - CAZOleta PVC SALIDA VERTICAL
CU 07 - REMATE DE PETO DE PIEDRA NATURAL
CU 08 - BARANDILLA DE PROYECCIÓN EN CUBIERTA

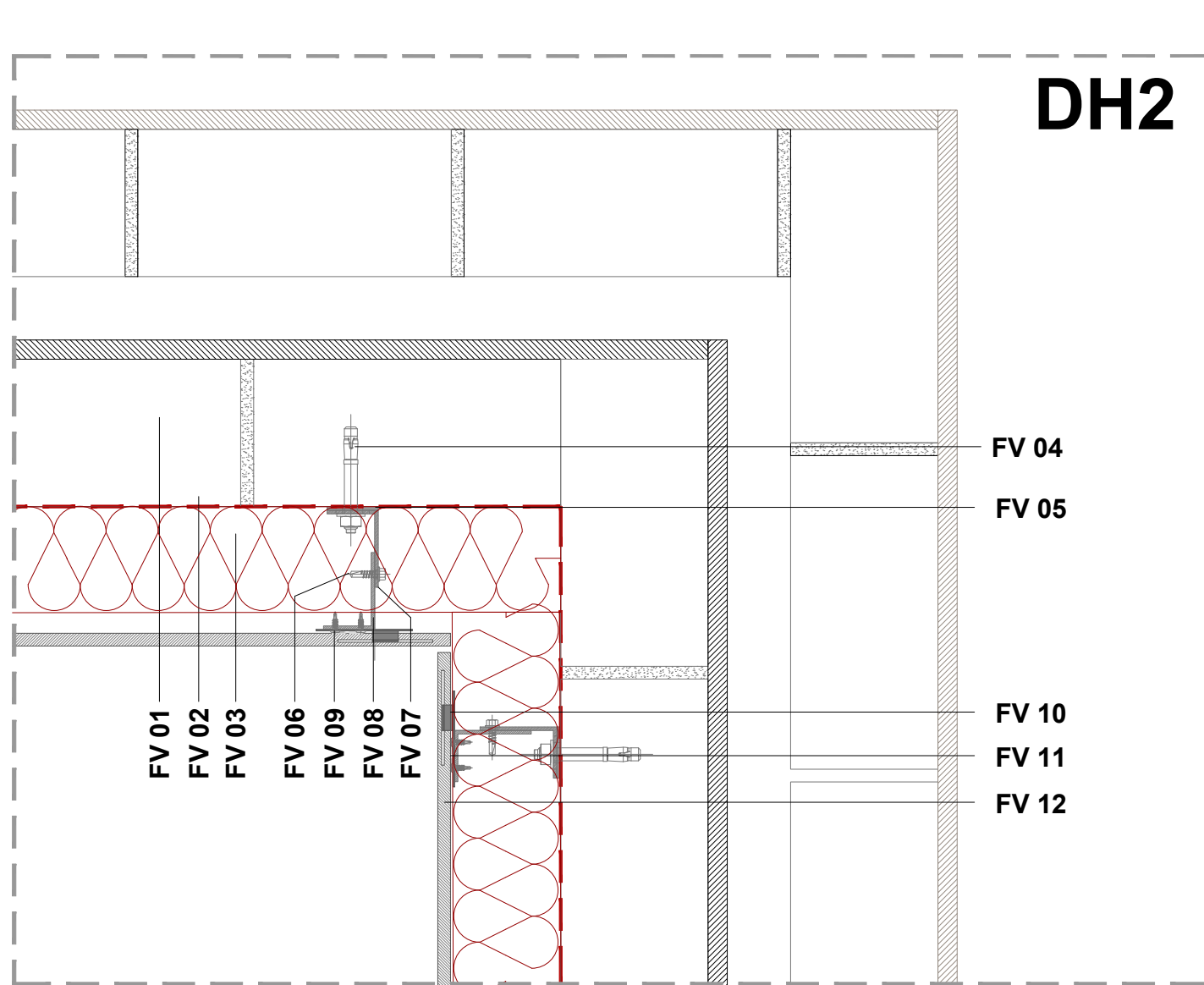

DETALLE ESQUINA ENTRANTE

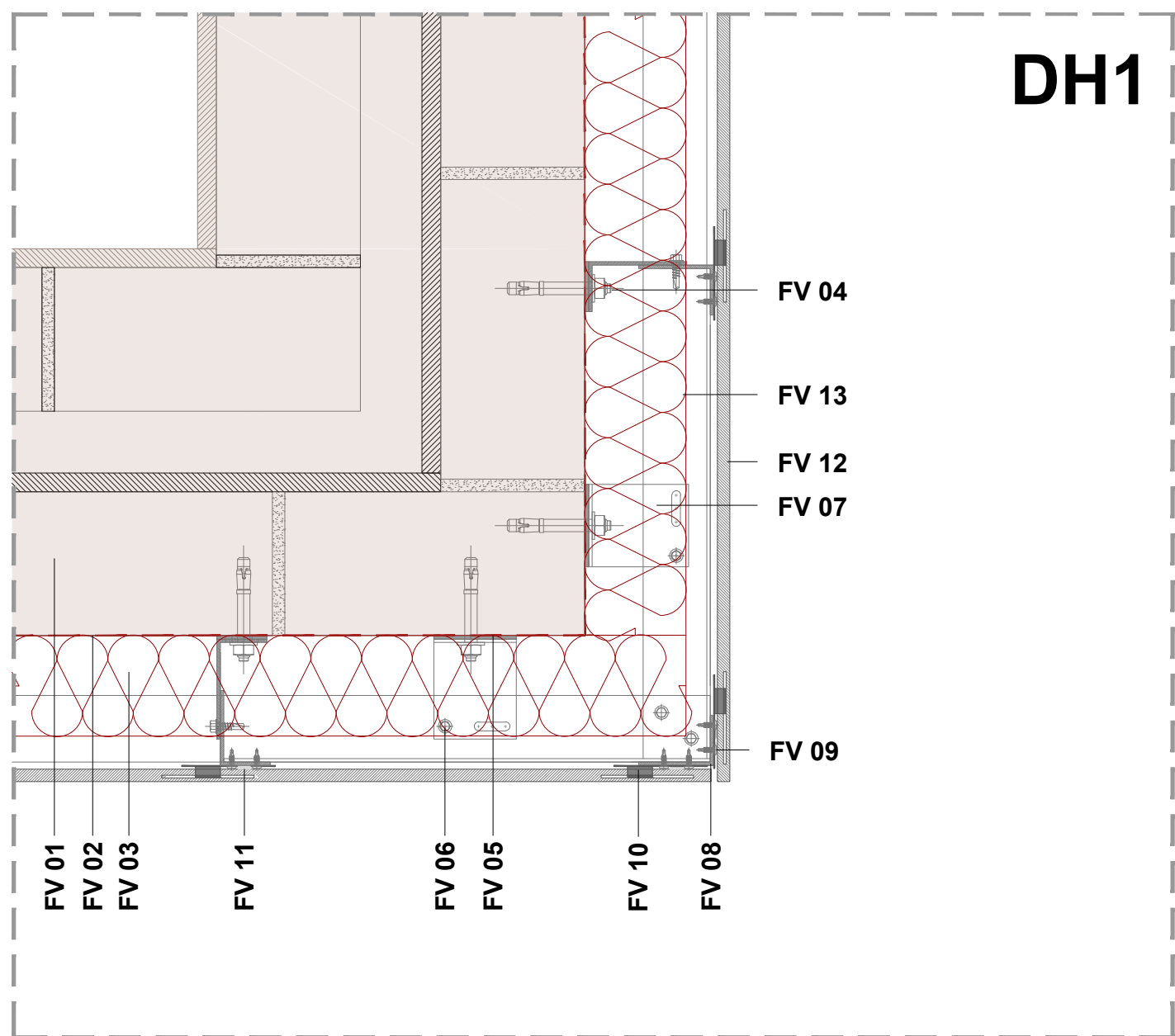

DETALLE ESQUINA SALIENTE

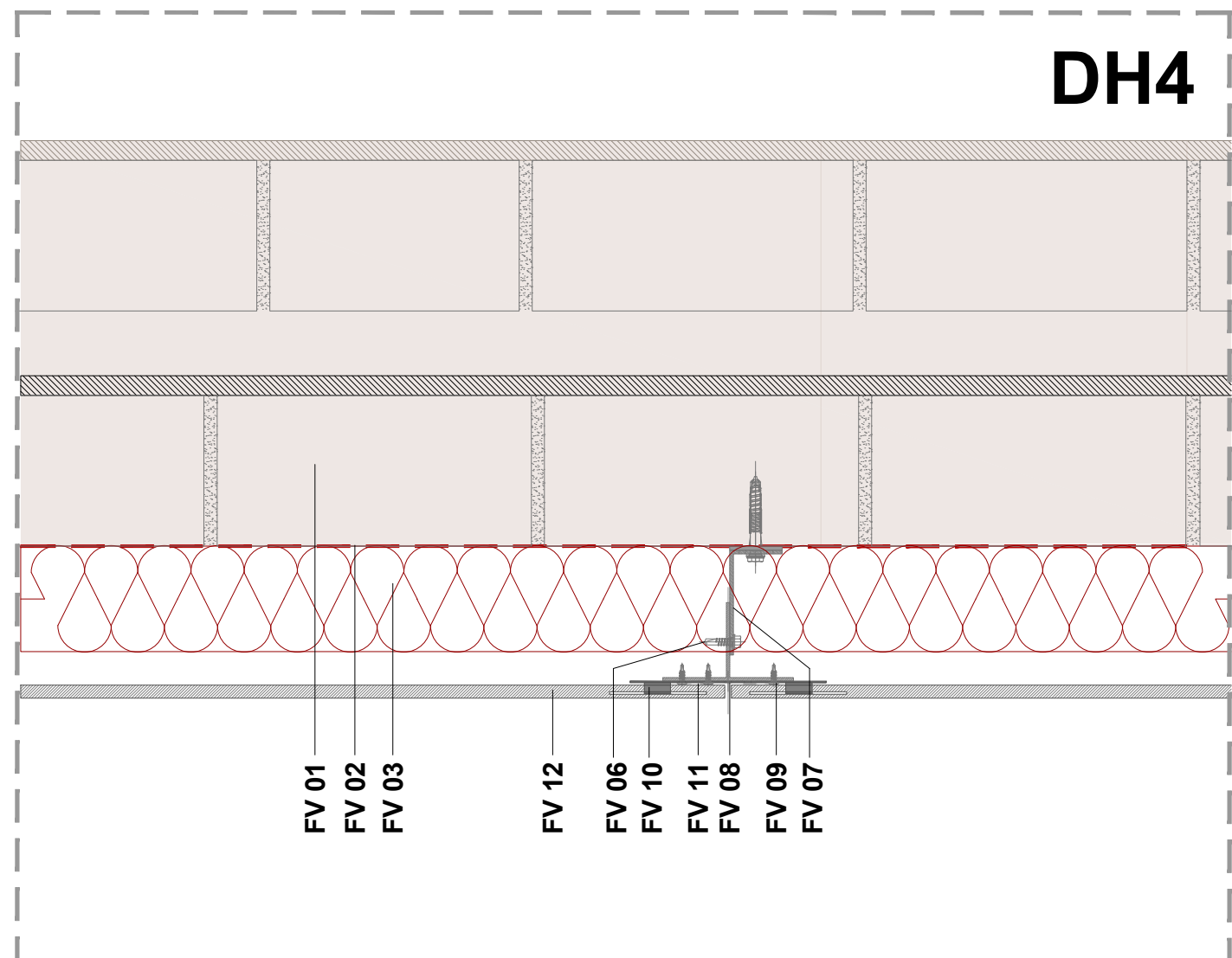

DETALLE HORIZONTAL TIPO

PROYECTO : PROYECTO DE ACTUALIZACIÓN DEL PROYECTO BÁSICO Y DE EJECUCIÓN DE REHABILITACIÓN ENERGÉTICA DE FACHADA DE I.E.S "MARIA DE MOLINA " EN ZAMORA
LOCALIZACIÓN: AVENIDA DE REQUEJO 6 - 49012 - ZAMORA
PROMOTOR: JUNTA DE CASTILLA Y LEÓN, CONSEJERÍA DE EDUCACIÓN
ARQUITECTO: CARMEN GONZÁLEZ REQUEJO
Nº COLEGIADO: COAL 3770



SERIE: DOCUMENTACIÓN ARQUITECTÓNICA
PLANO : DETALLES CONSTRUCTIVOS I

ESCALA 1/30-1/5

FECHA AGOSTO 2022

CARRO GONZÁLEZ ARQUITECTOS.SLP

C 01

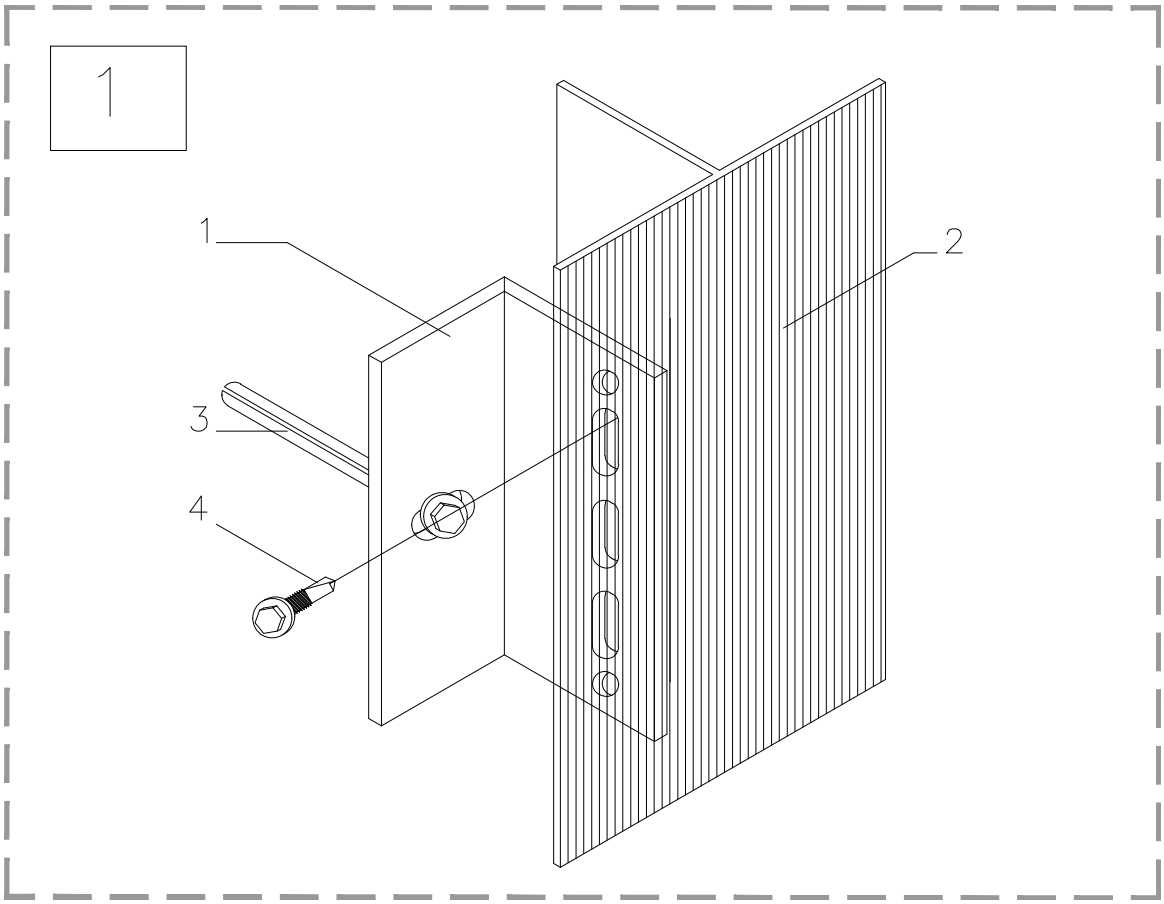

SISTEMA DE MONTAJE (1)

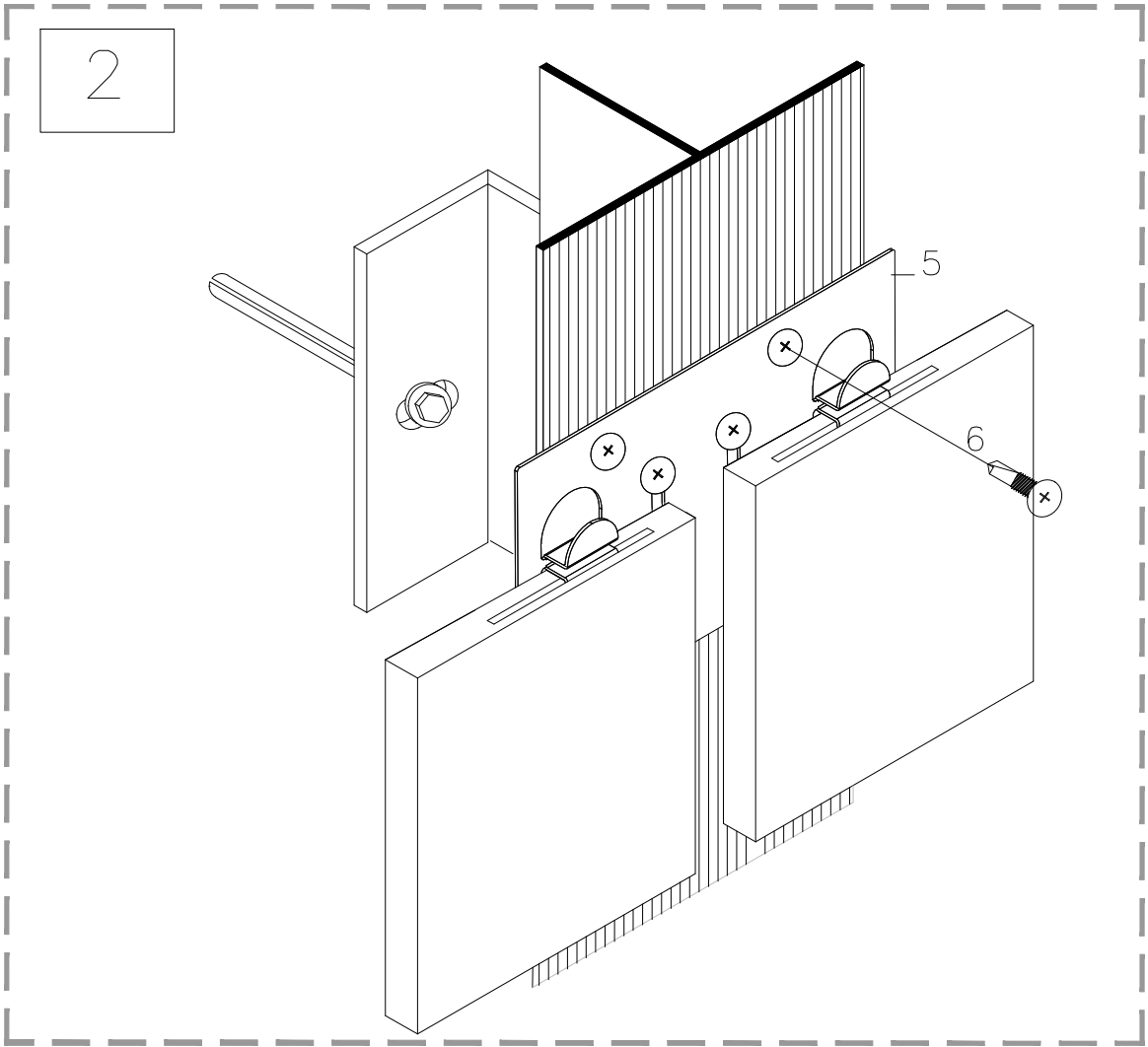

SISTEMA DE MONTAJE (2)

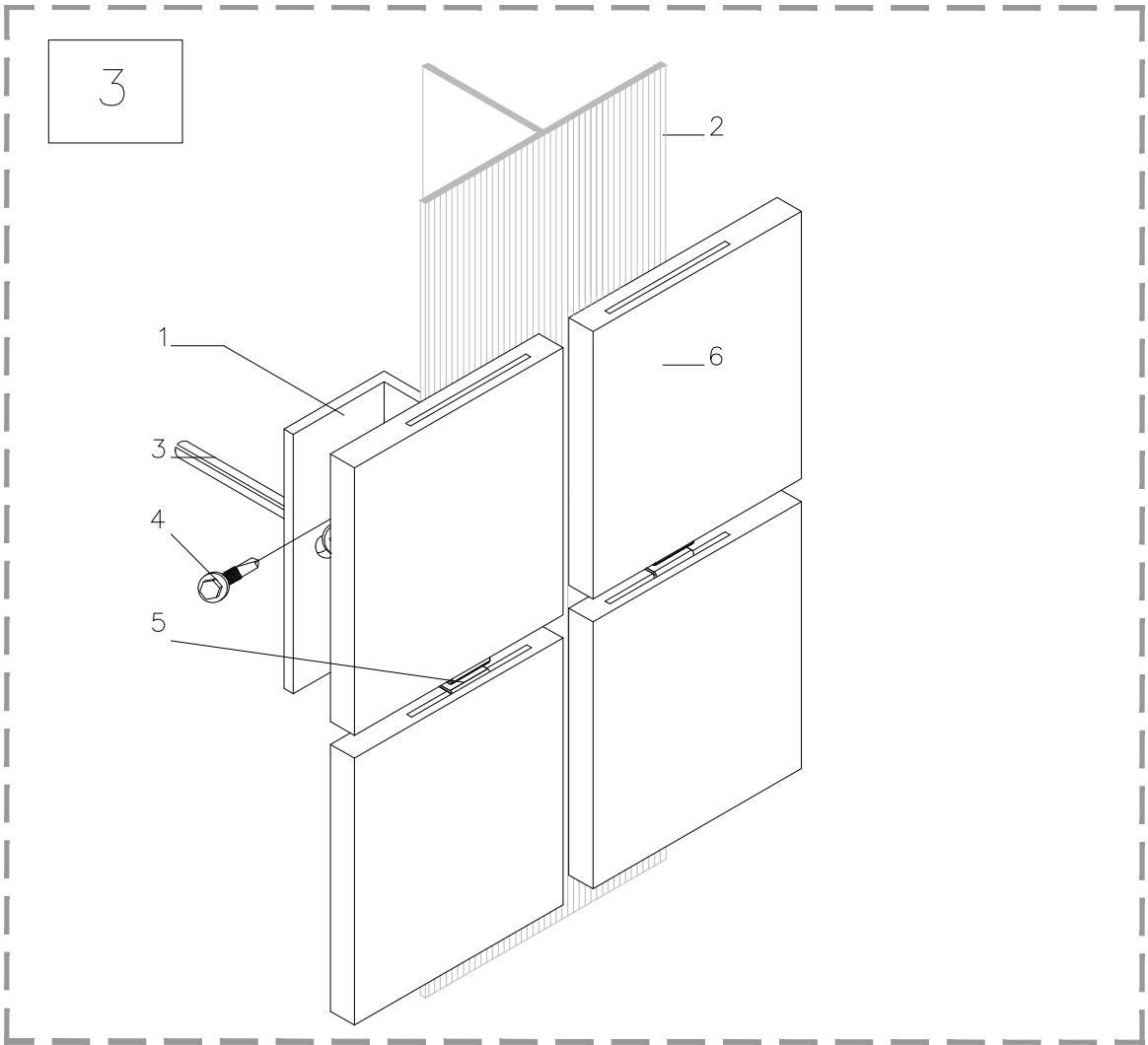

SISTEMA DE MONTAJE (3)

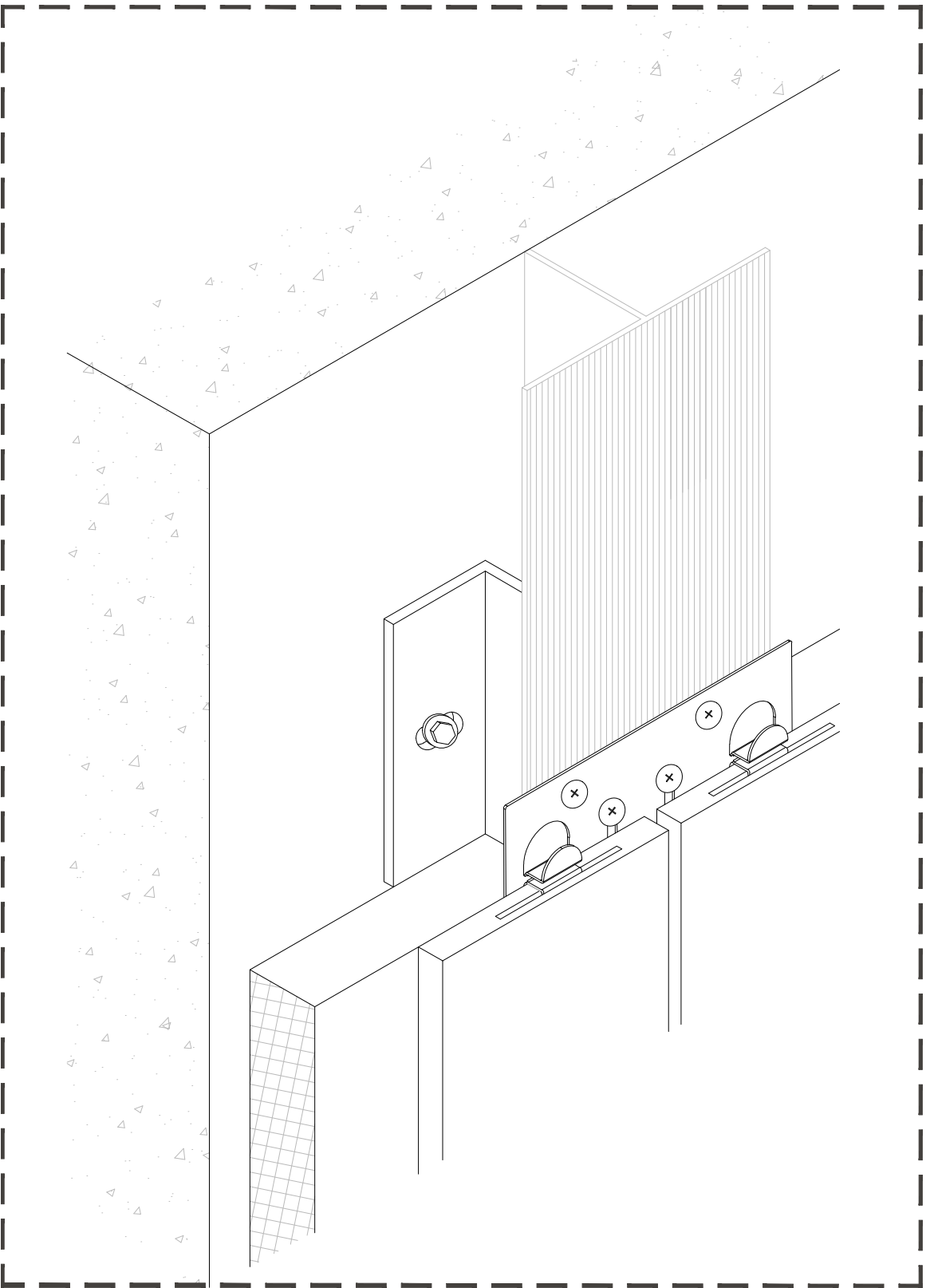

DETALLE DEL SISTEMA DE GRAPA OCULTA

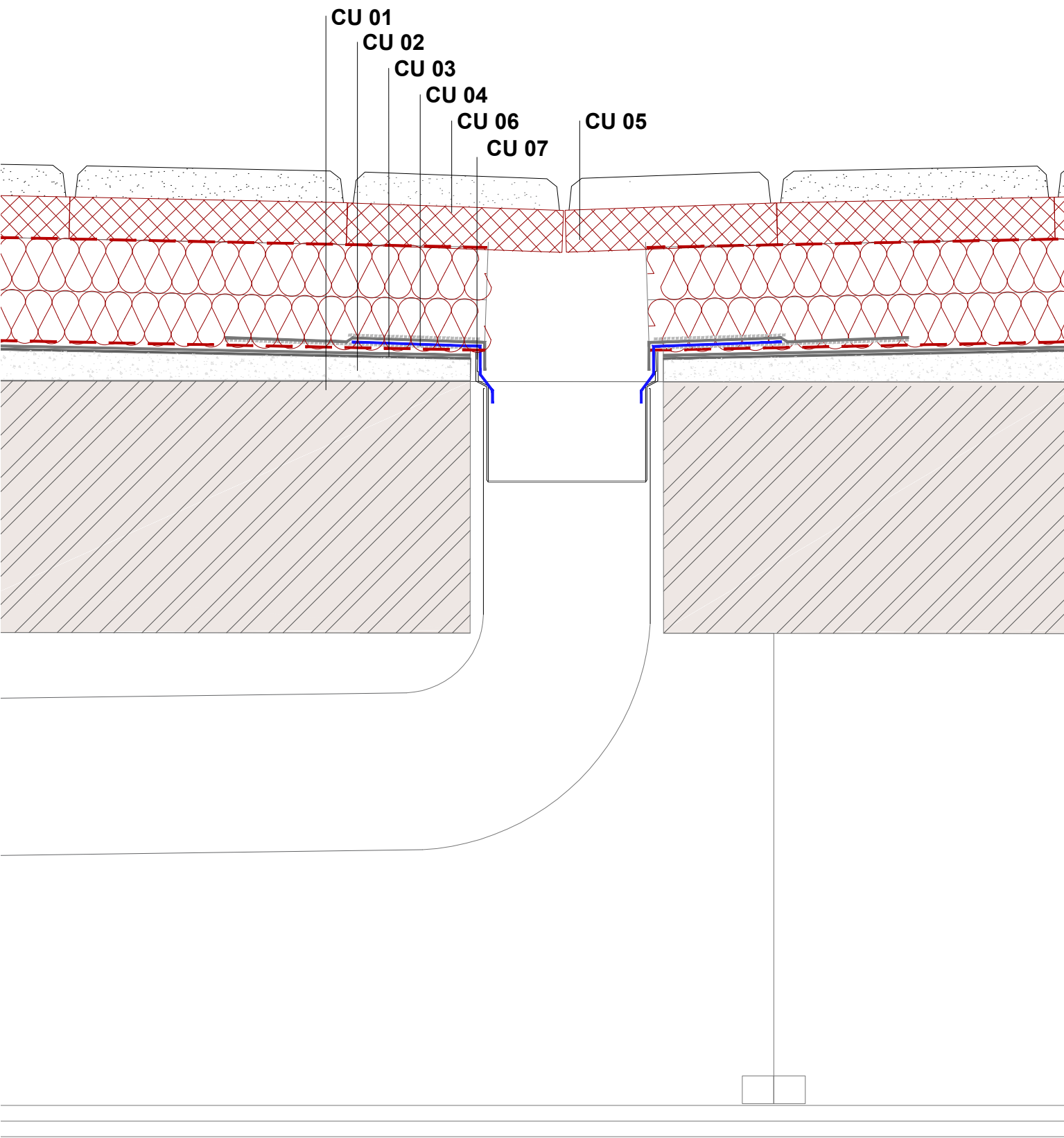

DETALLE DE SUMIDERO DE CUBIERTA

- CU 01 - FORJADO EXISTENTE
CU 02 - FORMACIÓN DE PTE (3%) MEDIANTE HORMIGÓN ALIGERADO
CU 03 - IMPERMEABILIZACIÓN TRIPLE QUE SUBE POR EL PETO
CU 04 - AISLAMIENTO POLIESTIRENO DOS CAPAS (e: 50mm Cada capa) total 100 mm
CU 05 - BALDOSA FLOTANTE AISLANTE (POLIESTIRENO EXTRUIDO 40mm + HORMIGÓN POROSO 35mm)
CU 06 - CAZOLETE PVC SALIDA VERTICAL
CU 07 - REMATE DE PETO DE PIEDRA NATURAL
CU 08 - BARANDILLA DE PROYECCIÓN EN CUBIERTA

TODAS LAS FASES REQUIEREN DE UN REPLANTEO PARA UNA CORRECTA UNICACIÓN DE LOS ELEMENTOS QUE CONFORMAN EL SISTEMA

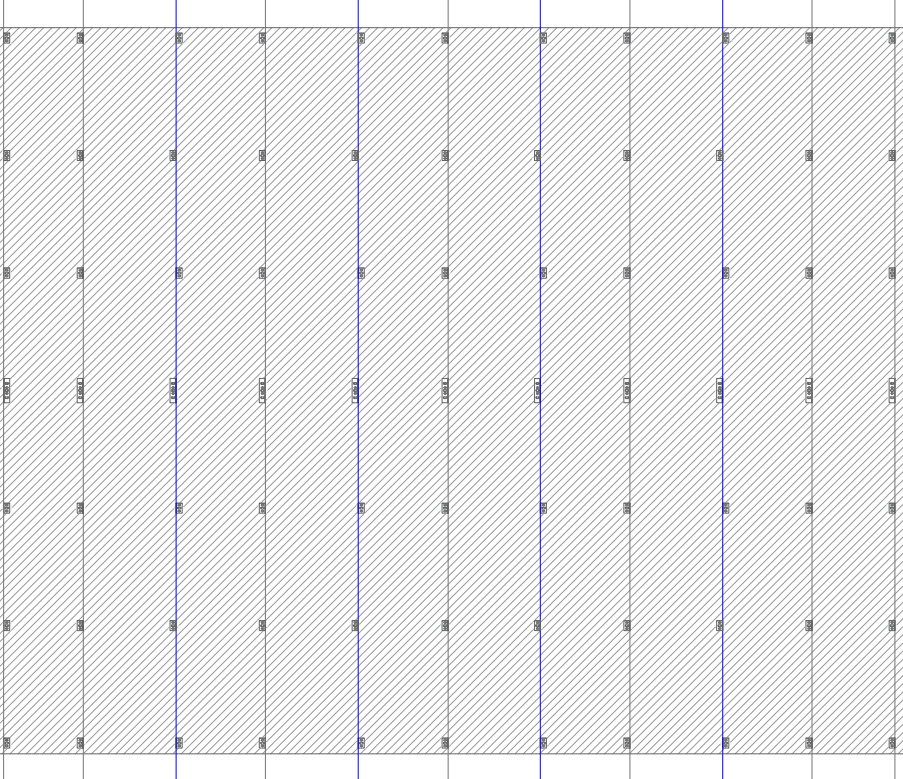

FASE 1: SEPARADORES

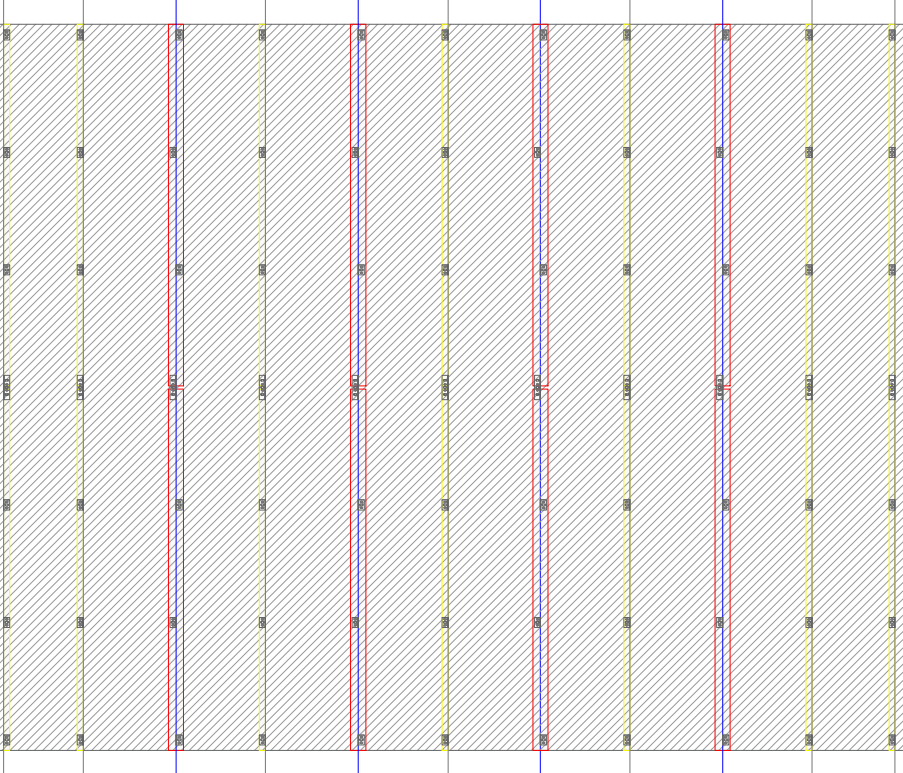

FASE 2 : T & L MONTANTES

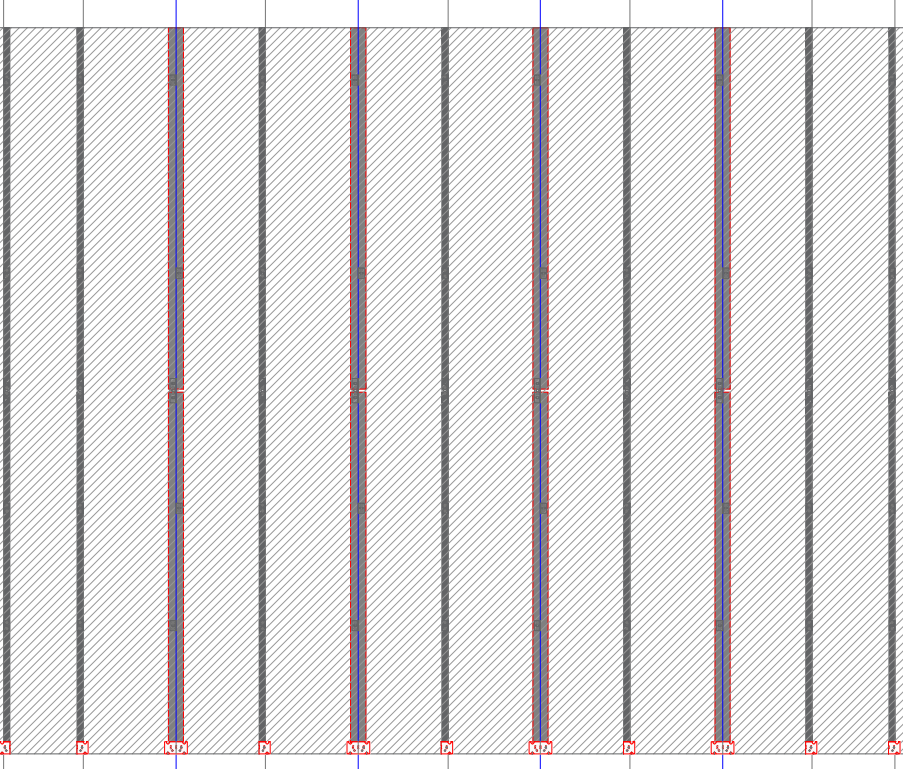

FASE 3: P-404 & GRAPAS DE FIJACIÓN

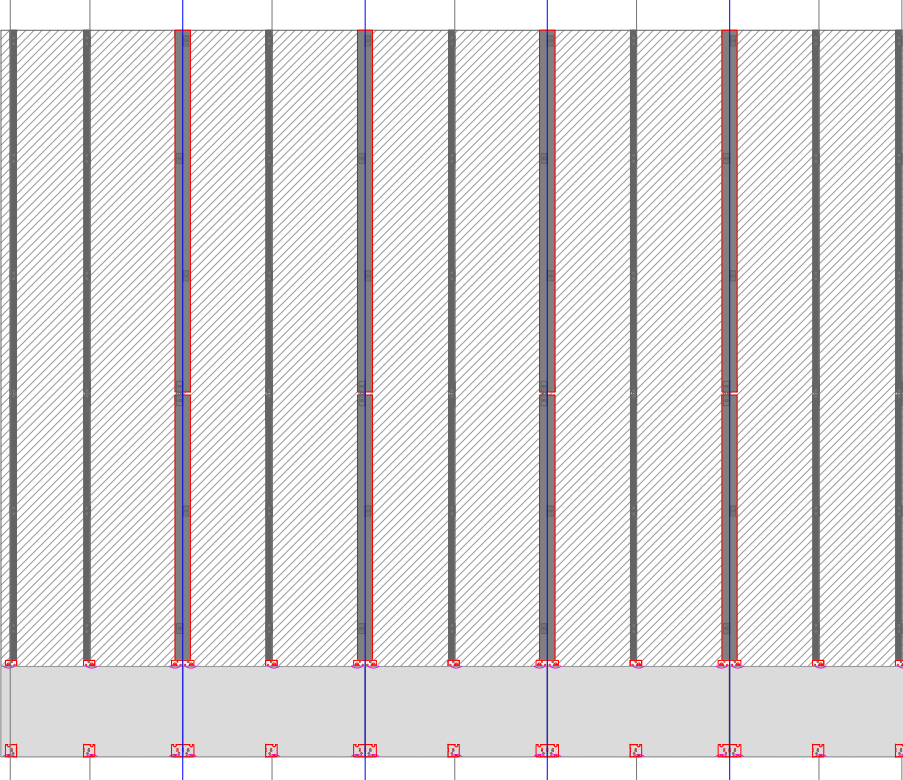

FASE 4: PRIMERA BANDA DE CERÁMICA

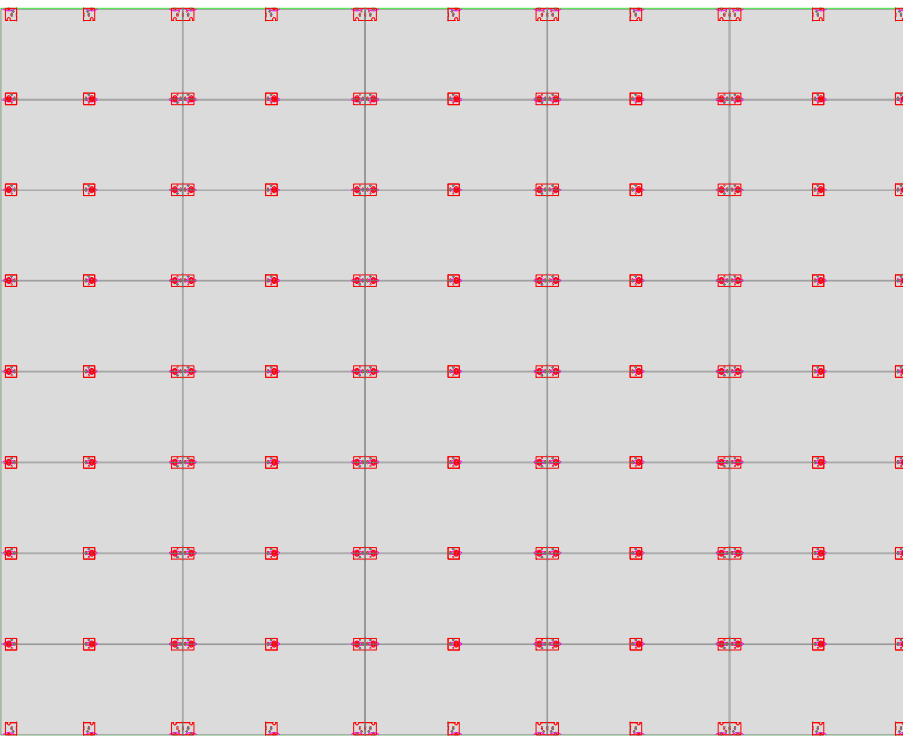

FASE 5: RESTO DE CERÁMICA

DETALLE ENCUENTRO ZONA FACHADA MODIFICADA Y SIN MODIFICAR

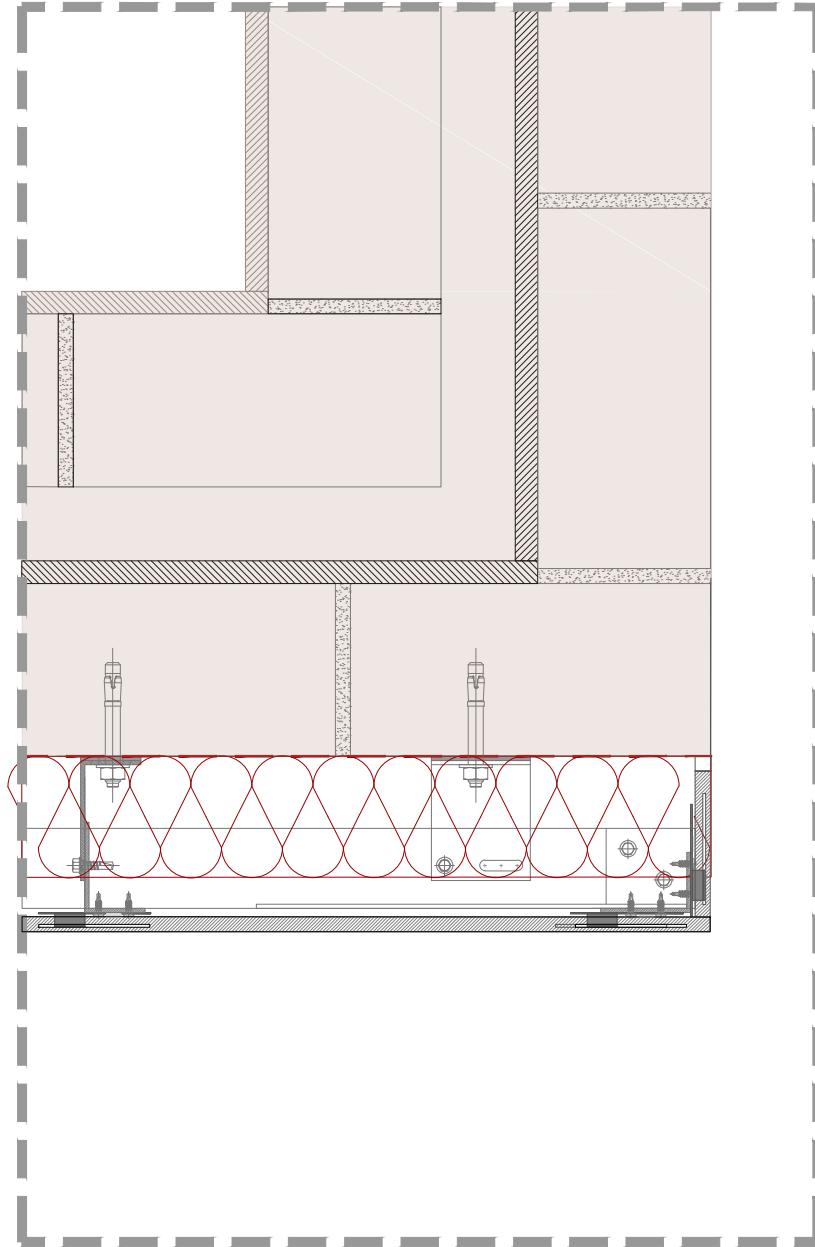

PROYECTO : PROYECTO DE ACTUALIZACIÓN DEL PROYECTO BÁSICO Y DE EJECUCIÓN DE REHABILITACIÓN ENERGÉTICA DE FACHADA DE I.E.S "MARIA DE MOLINA " EN ZAMORA
LOCALIZACIÓN: AVENIDA DE REQUEJO 6 - 49012 - ZAMORA
PROMOTOR: JUNTA DE CASTILLA Y LEÓN, CONSEJERÍA DE EDUCACIÓN
ARQUITECTO: CARMEN GONZÁLEZ REQUEJO
Nº COLEGIADO: COAL 3770



SERIE: DOCUMENTACIÓN ARQUITECTÓNICA
PLANO : DETALLES CONSTRUCTIVOS II

ESCALA 1/5

FECHA MAYO 2022

C 02

CARRO GONZÁLEZ ARQUITECTOS.SLP

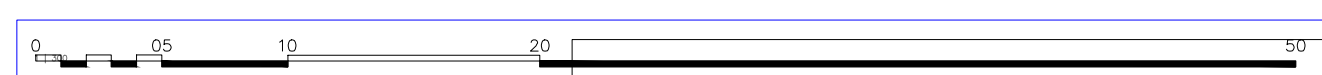

PLANTA CUBIERTAS ESTADO ACTUAL 1/300

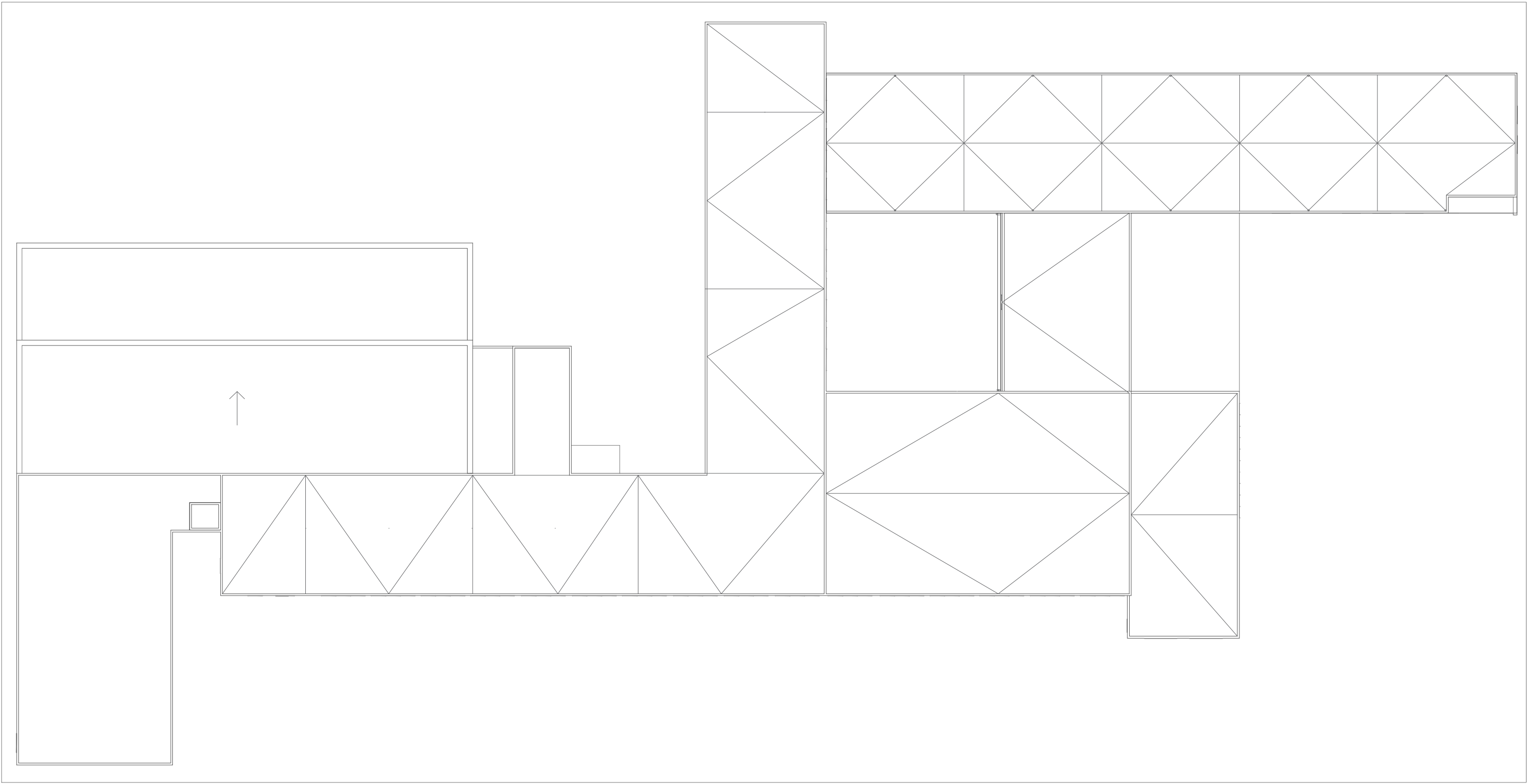

PLANTA CUBIERTAS ESTADO REFORMADO 1/300

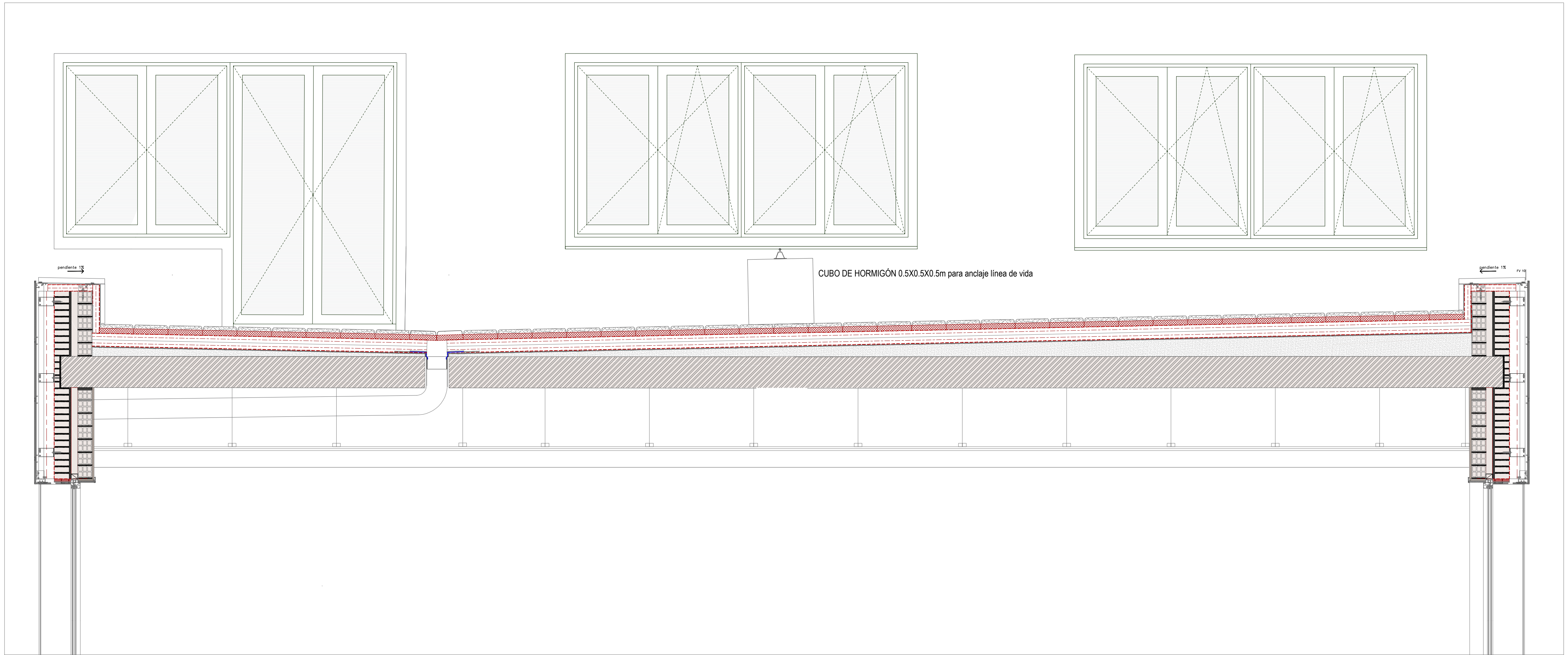
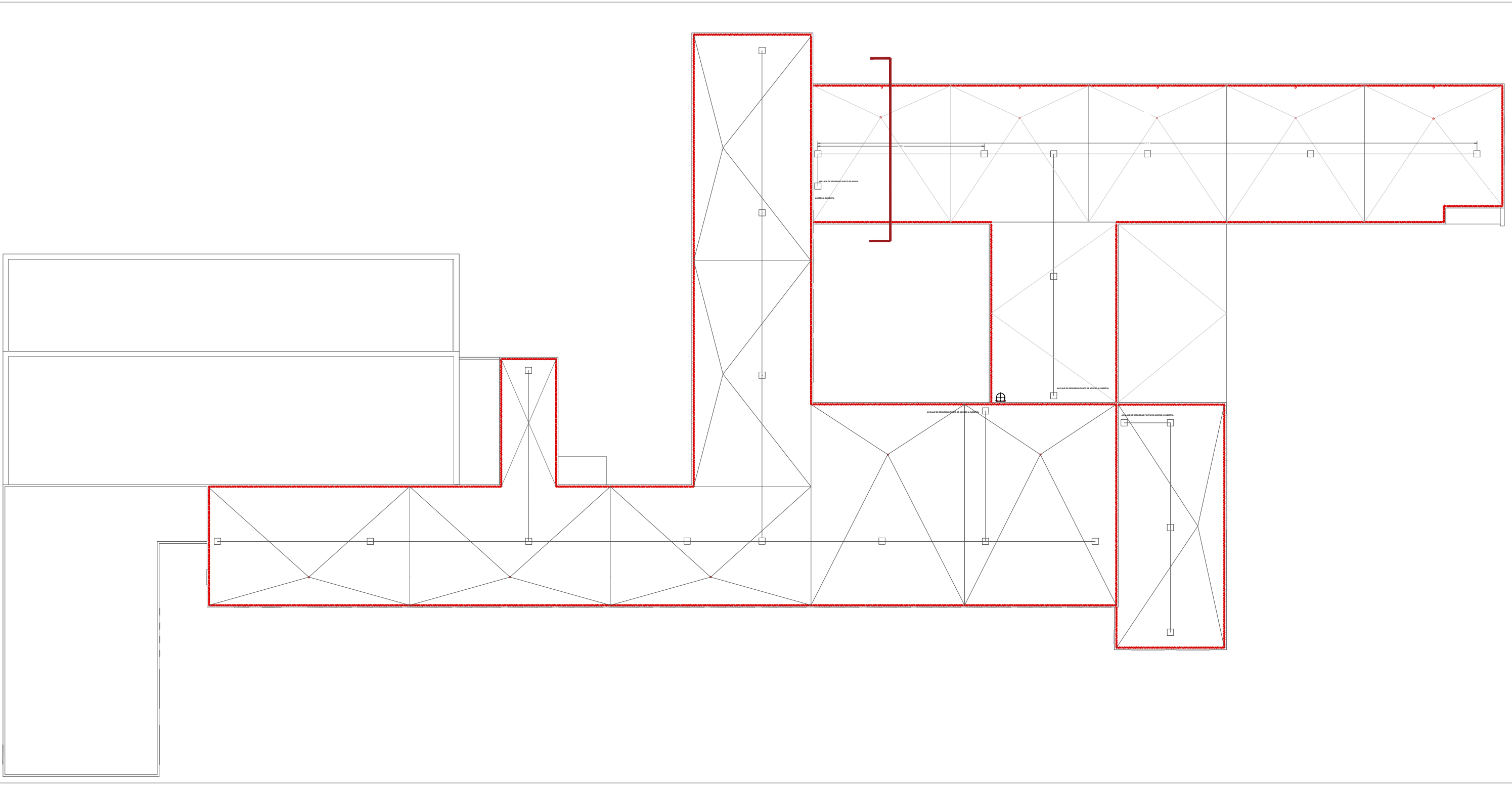

Sección cubierta Zona administración con falso techo

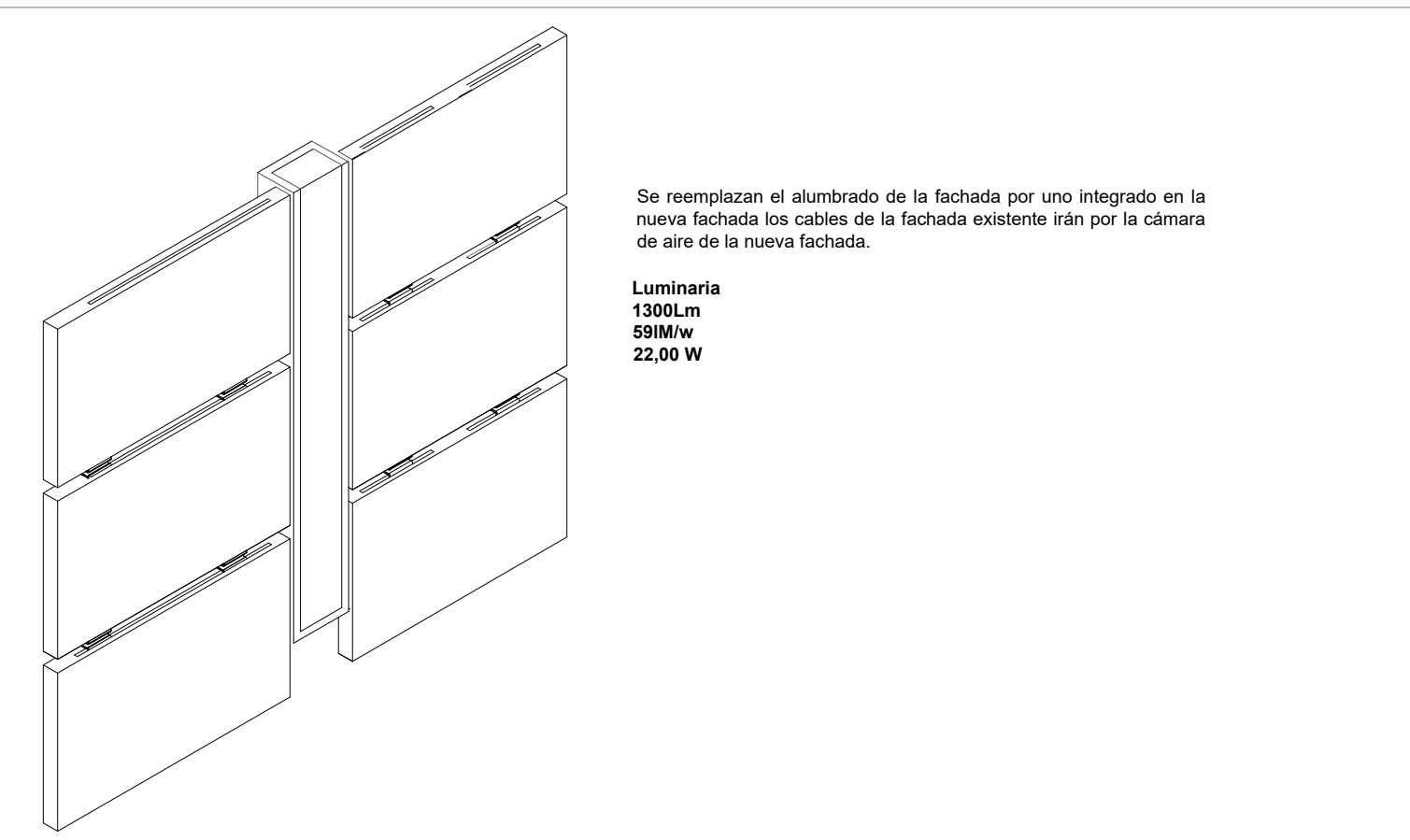

Axonometría luminarias y piezas fachada

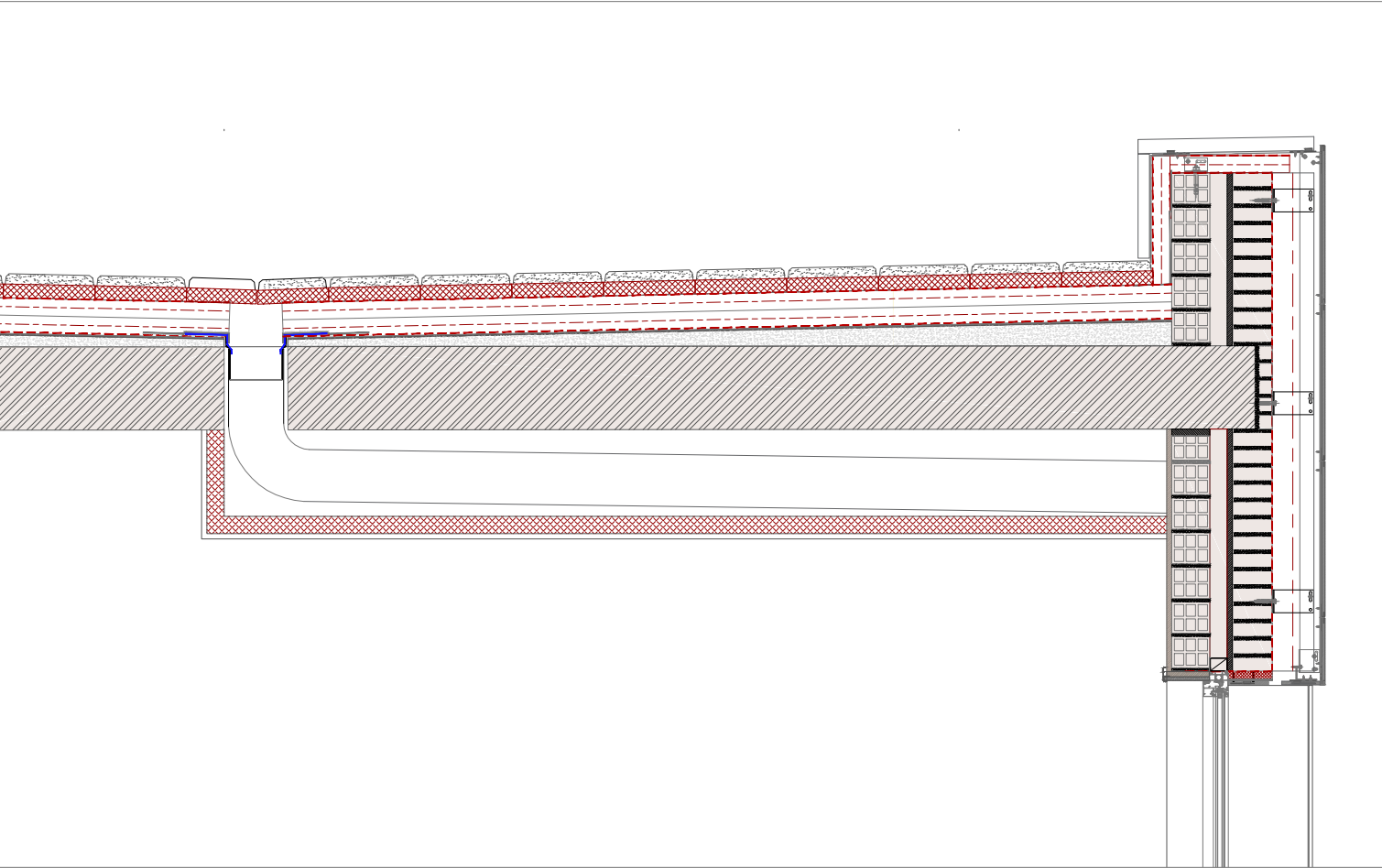

Sección cubierta Zona zonas sin falso techo se colocará una falsa viga Forrado de conducciones y ejecución de cajones con placas de escayola lisa, recibida con cañas y alambre de atar de acero galvanizado y pasta de escayola

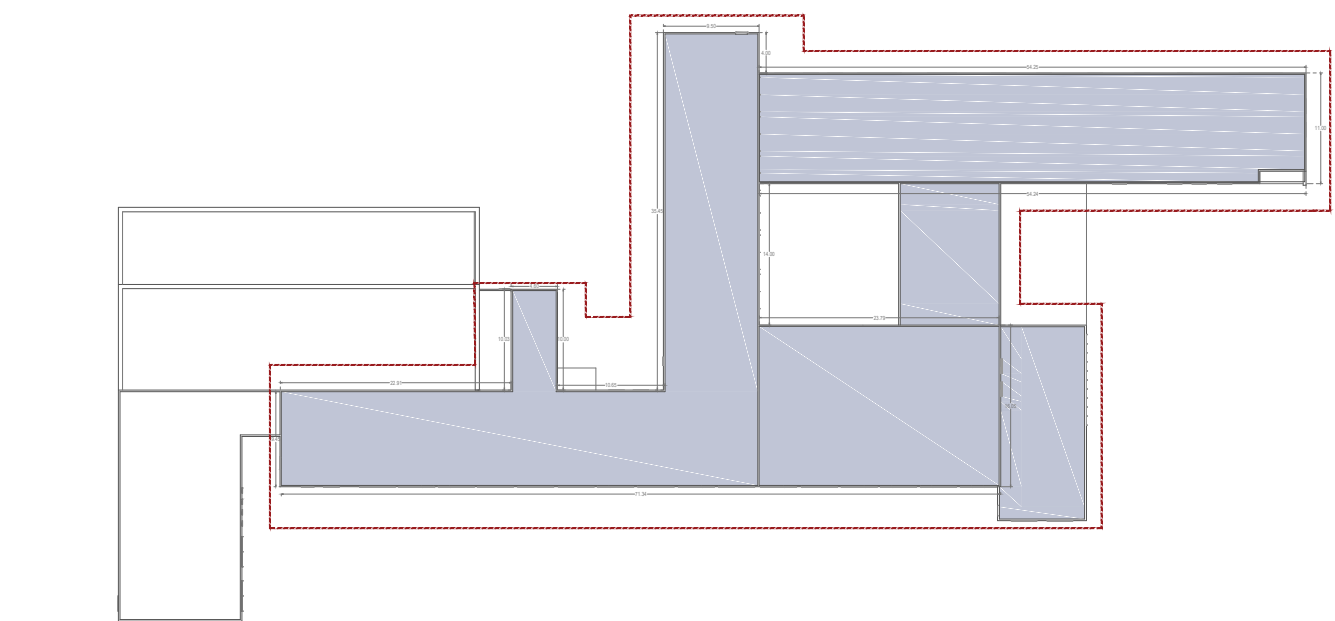

ZONA DE ACTUACIÓN CUBIERTA

ZONA DE ACTUACIÓN FACHADA

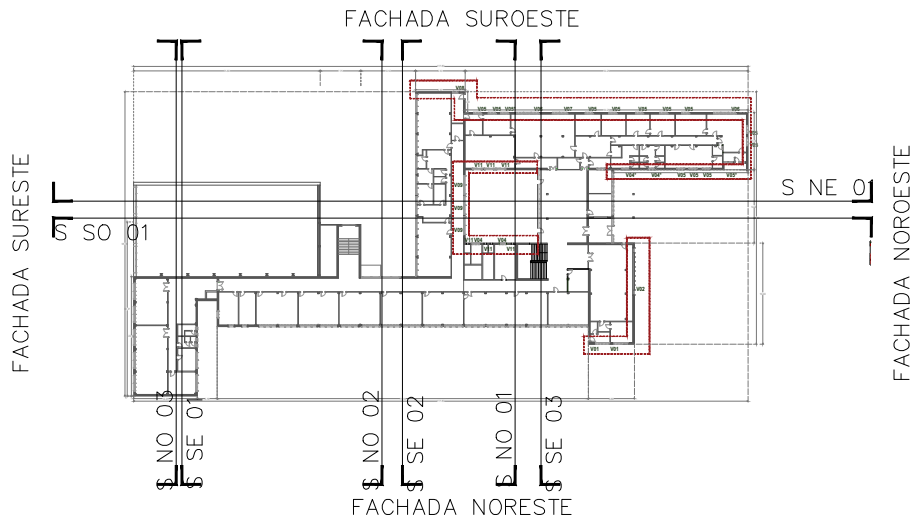

PROYECTO : PROYECTO DE ACTUALIZACIÓN DEL PROYECTO BÁSICO Y DE EJECUCIÓN DE REHABILITACIÓN ENERGÉTICA DE FACHADA DE I.E.S "MARIA DE MOLINA " EN ZAMORA

LOCALIZACIÓN: AVENIDA DE REQUEJO 6 - 49012 - ZAMORA

PROMOTOR: JUNTA DE CASTILLA Y LEÓN, CONSEJERÍA DE EDUCACION

ARQUITECTO: CARMEN GONZÁLEZ REQUEJO

Nº COLEGIADO: COAL 3770

CARRO GONZÁLEZ ARQUITECTOS.SLP

SERIE: DOCUMENTACIÓN ARQUITECTÓNICA

PLANO : ESTADO REFORMADO. DETALLES ACTUACIÓN

FECHA AGOSTO 2022

C03



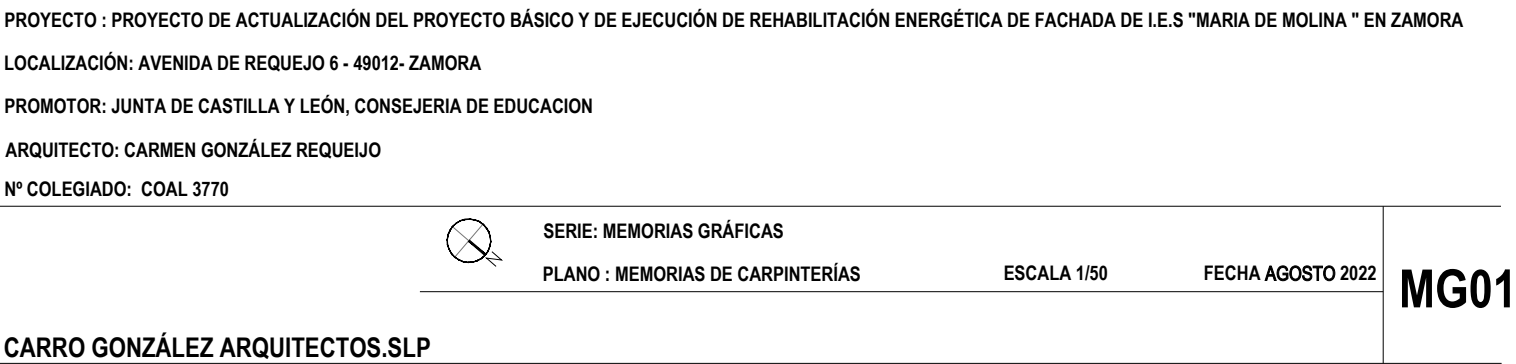
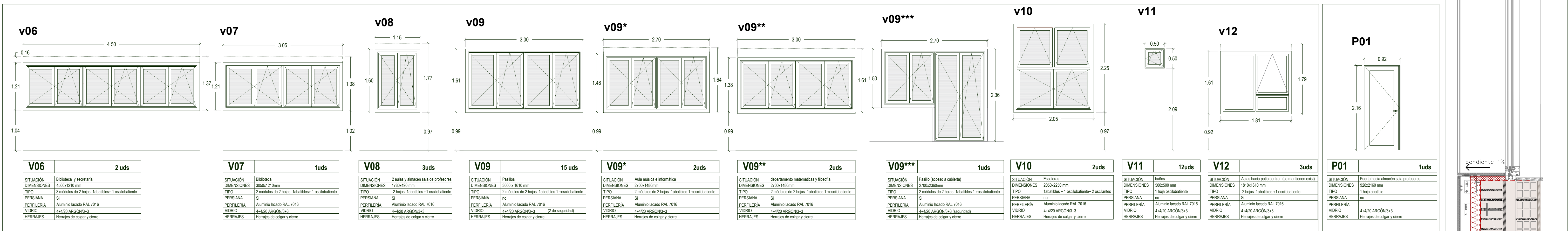
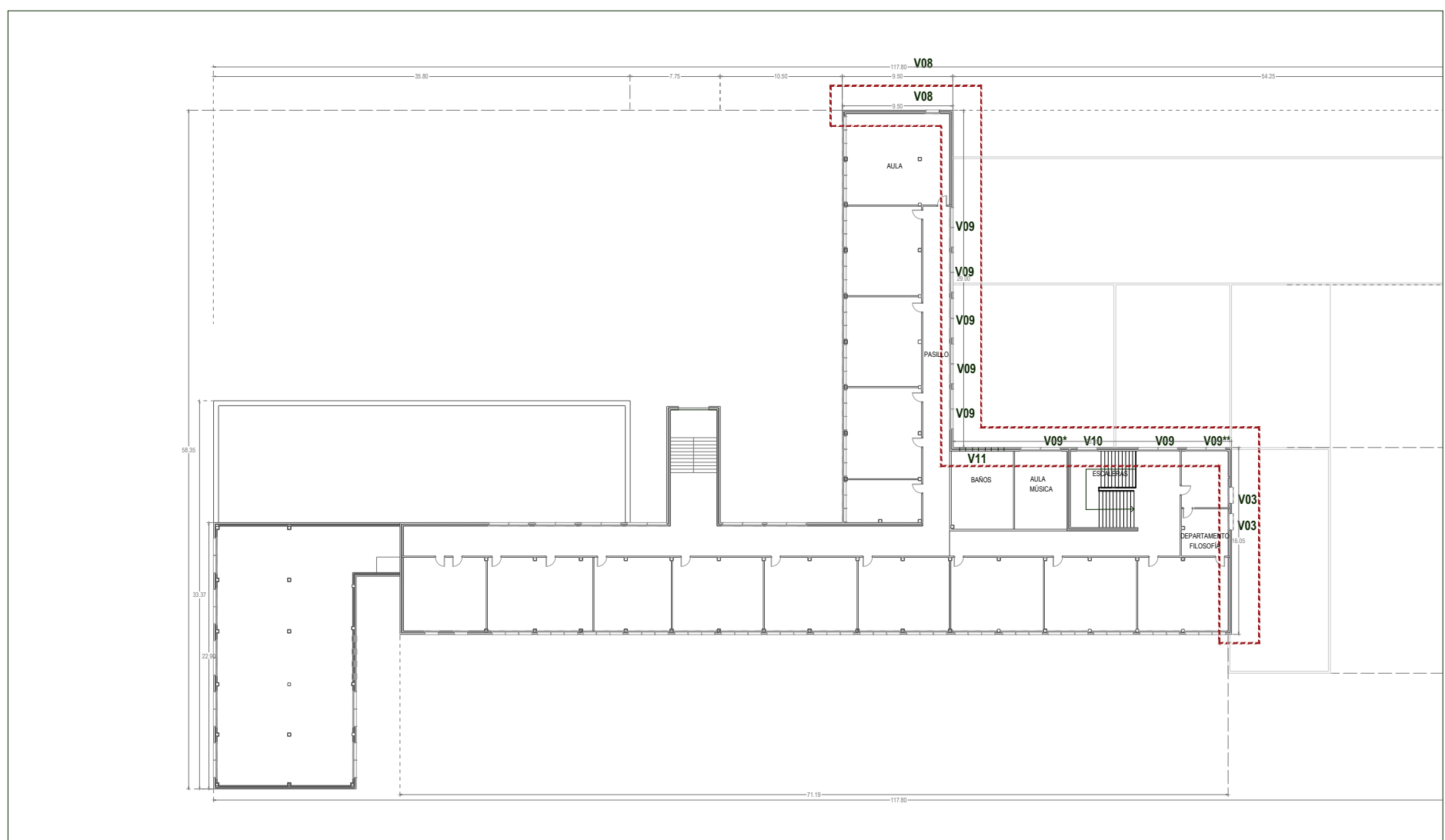

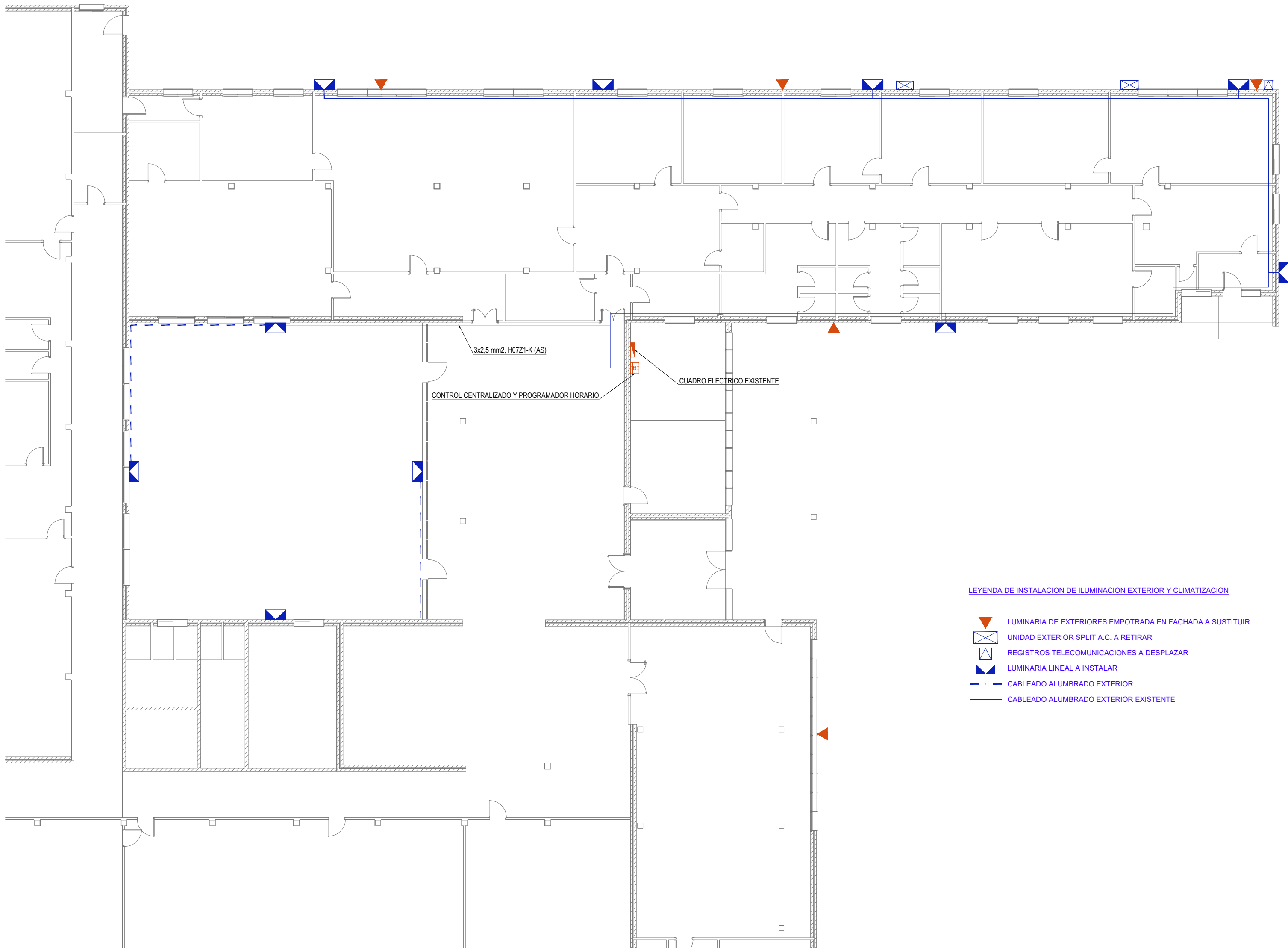
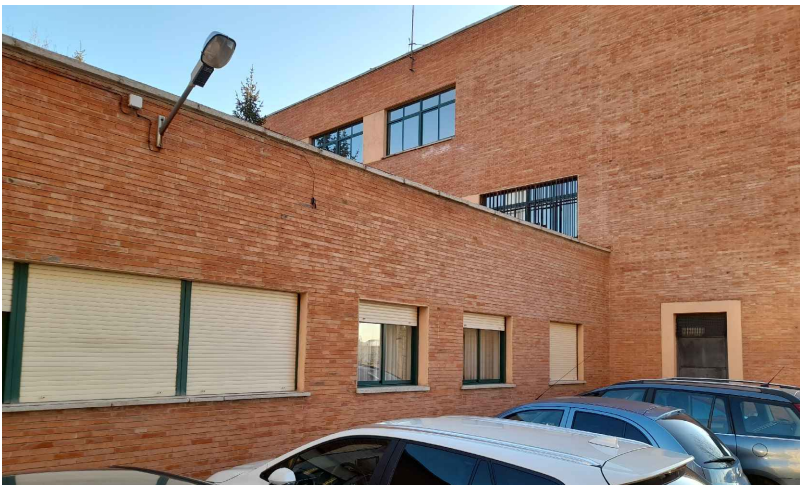
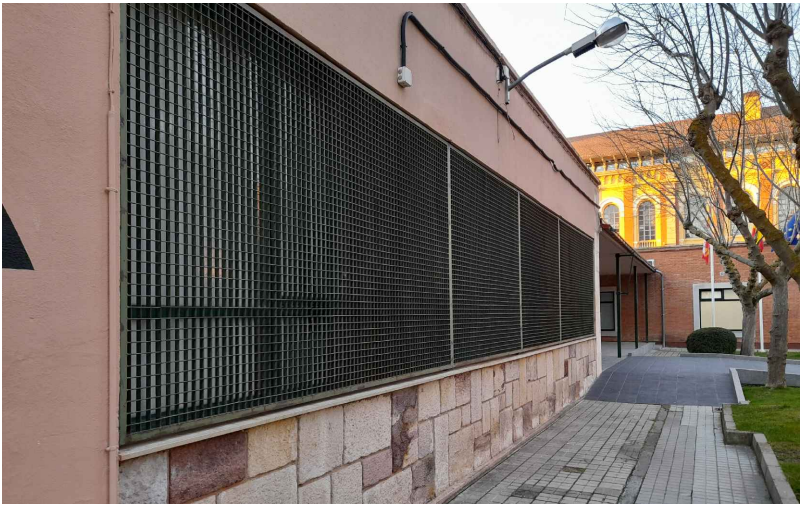
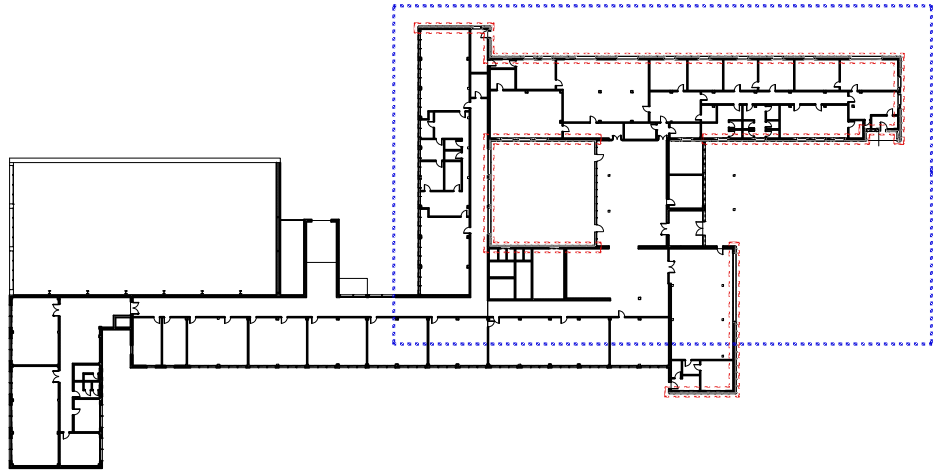

LEYENDA DE INSTALACION DE ILUMINACION EXTERIOR Y CLIMATIZACION

- LUMINARIA DE EXTERIORES EMPOTRADA EN FACHADA A SUSTITUIR
- UNIDAD EXTERIOR SPLIT A.C. A RETIRAR
- REGISTROS TELECOMUNICACIONES A DESPLAZAR
- LUMINARIA LINEAL A INSTALAR
- CABLEADO ALUMBRADO EXTERIOR
- CABLEADO ALUMBRADO EXTERIOR EXISTENTE

PROYECTO : PROYECTO DE ACTUALIZACIÓN DEL PROYECTO BÁSICO Y DE EJECUCIÓN DE REHABILITACIÓN ENERGÉTICA DE FACHADA DE I.E.S "MARIA DE MOLINA " EN ZAMORA
LOCALIZACIÓN: AVENIDA DE REQUEJO 6 - 49012 - ZAMORA
PROMOTOR: JUNTA DE CASTILLA Y LEÓN, CONSEJERIA DE EDUCACION
ARQUITECTO: CARMEN GONZÁLEZ REQUEIJO
Nº COLEGIADO: COAL 3770



SERIE: INSTALACIONES
PLANO : INSTALACIONES DE ILUMINACIÓN

ESCALA 1/200 FECHA AGOSTO 2022

D01

CARRO GONZÁLEZ ARQUITECTOS.SLP