

ALZADO A-A'

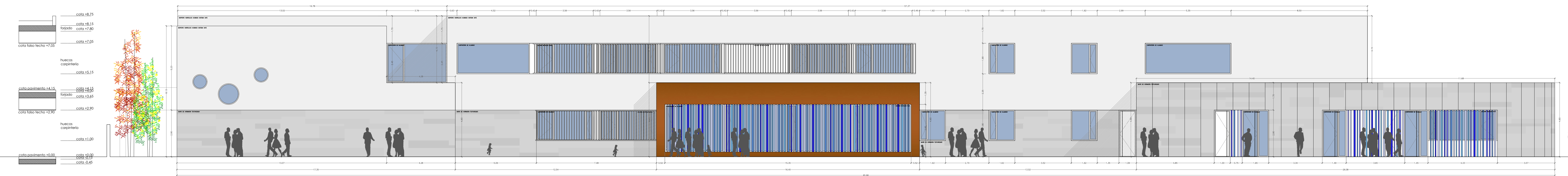

ALZADO D-D'

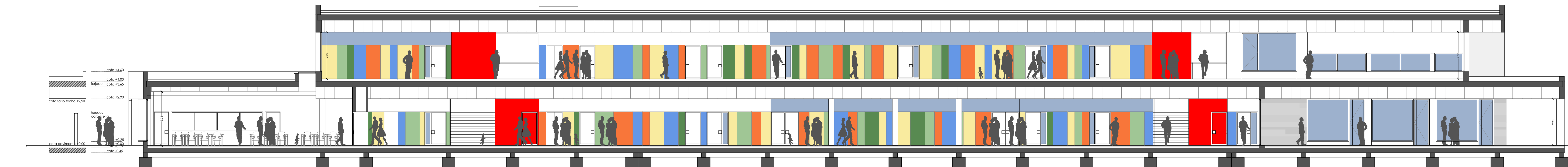

SECCIÓN E-E'

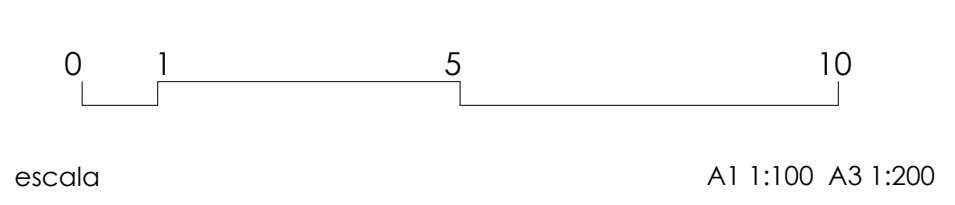

PROYECTO DE EJECUCIÓN PARA LA CONSTRUCCIÓN DEL COLEGIO DE EDUCACIÓN INFANTIL Y PRIMARIA EN BARRIO VILLIMAR DE BURGOS
 SITUACIÓN: PARCELA QL1-B U.A. U.E.51.01 CAMINO DE LA PLATA SGR. DE 5405801 BURGOS
 EXPEDIENTE : A2018/000418 - junio 2019

arquitecto
 lorenzo muñoz vicente

PLANO DE ARQUITECTURA
 alzados y secciones | **A07**

