

sección 1

sección 2

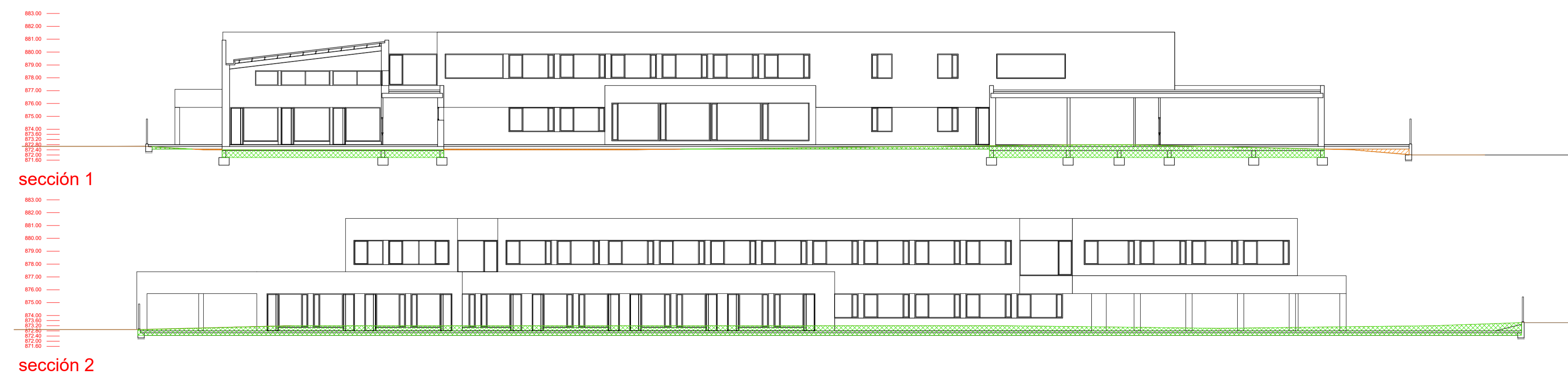

- MOVIMIENTO DE TIERRA**
- Termino de relleno
  - Excavación de tierra
  - Muro de contención de tierra
  - Cota taquimétrica

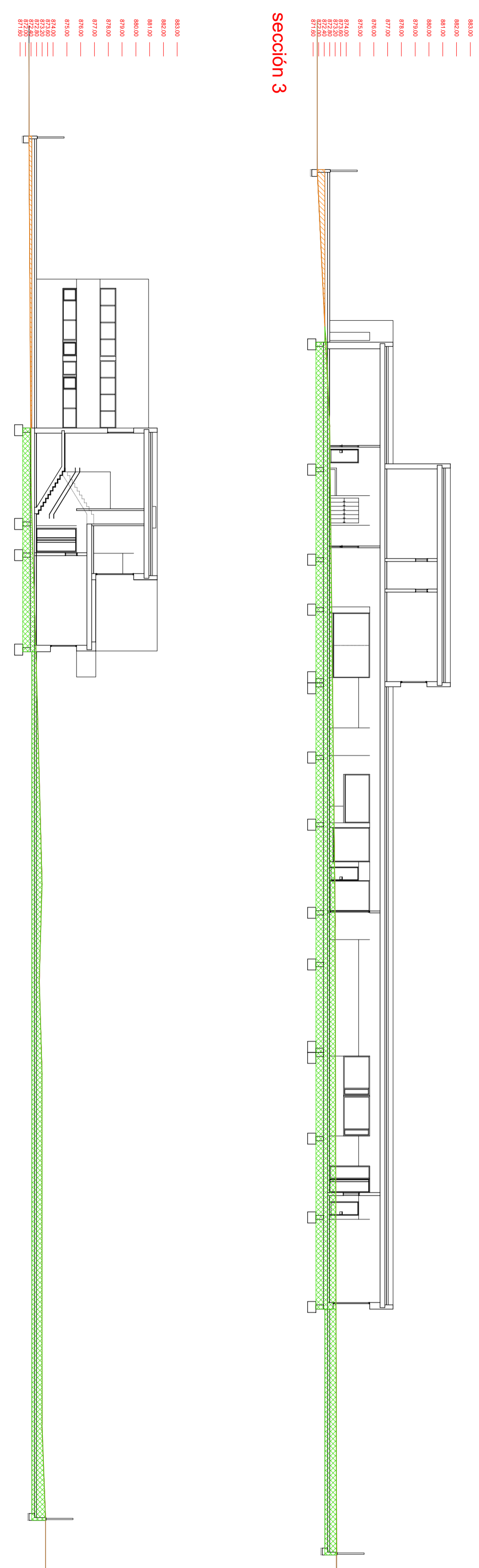

PROYECTO DE EJECUCIÓN PARA LA CONSTRUCCIÓN DEL COLEGIO DE EDUCACIÓN INFANTIL Y PRIMARIA EN BARRIO VILLIMAR DE BURGOS  
SITUACIÓN: PARCELA QL1-B U.A. U.E.S1.01 CAMINO DE LA PLATA SGR. DE 5605801 BURGOS  
EXPEDIENTE: A2018/000418 - junio 2019

arquitecto  
lorenzo muñoz vicente

PLANO DE URBANIZACIÓN movimiento de tierra **U02**

