

MURO TIPO 1
Cimentación suelo instalaciones deportivas

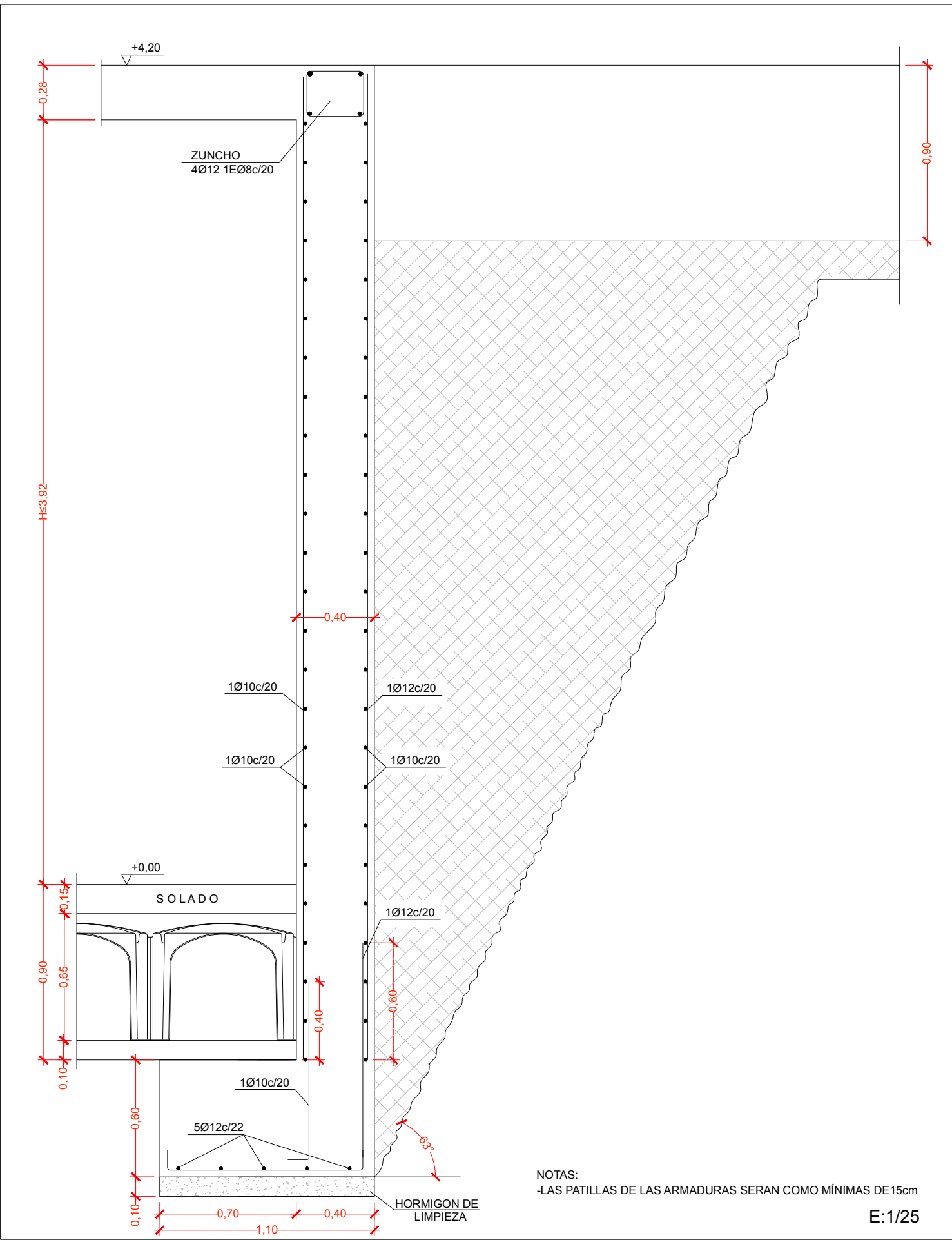

MURO TIPO 2
Cimentación suelo instalaciones deportivas

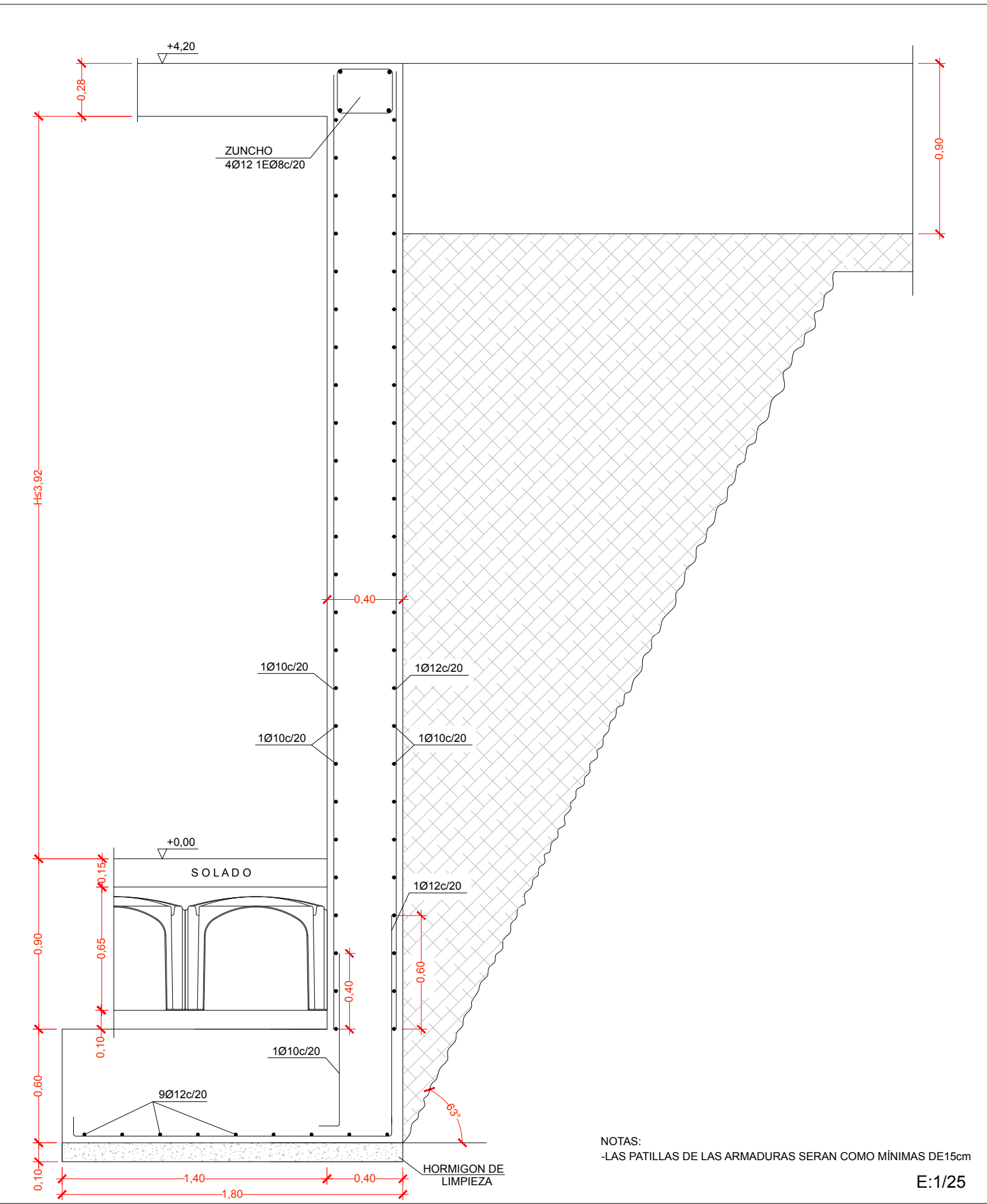

MURO TIPO 3 (sección 1-1)
Cimentación suelo instalaciones deportivas

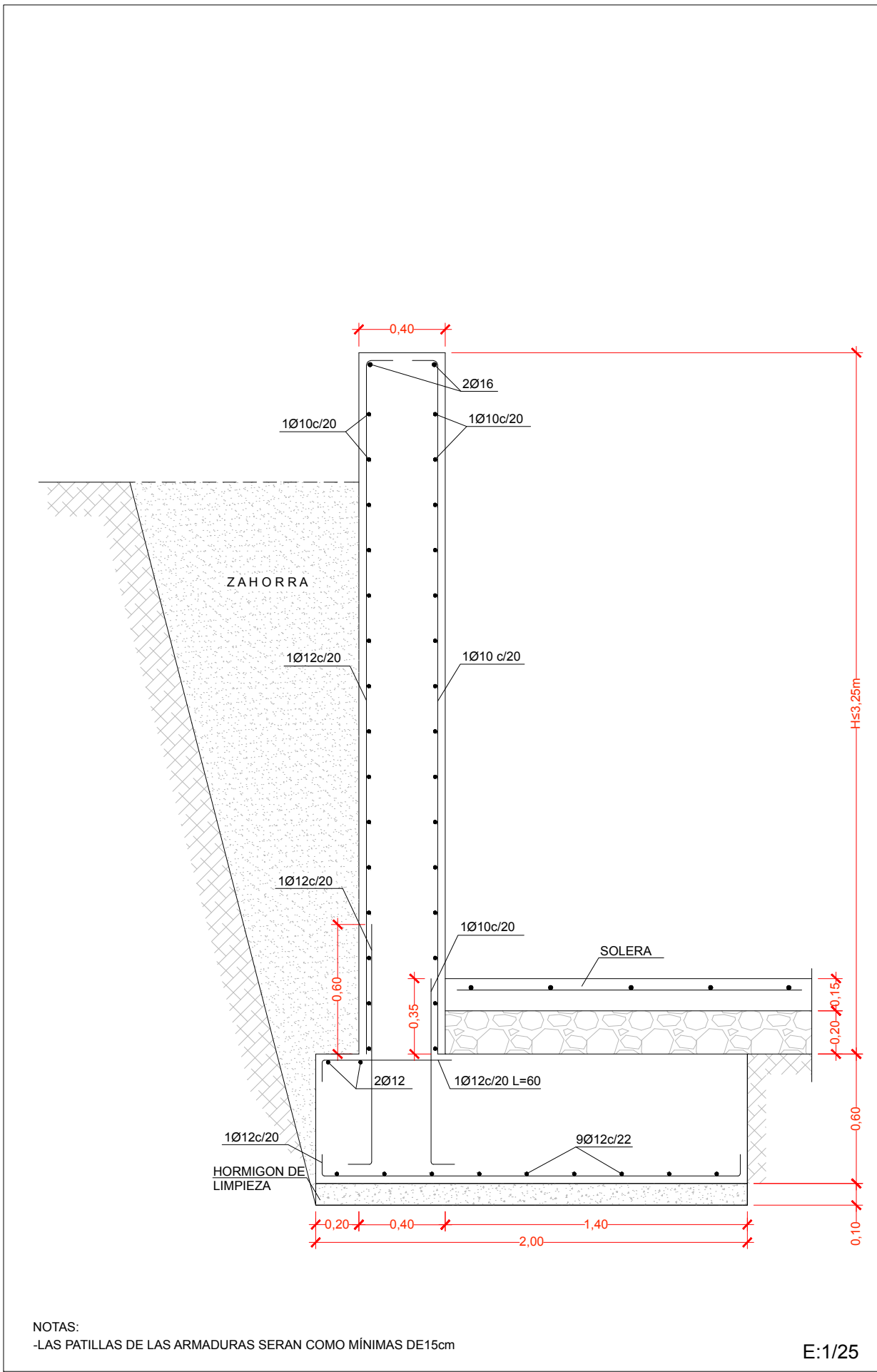

MURO TIPO 3 (sección 2-2)
Cimentación suelo instalaciones deportivas

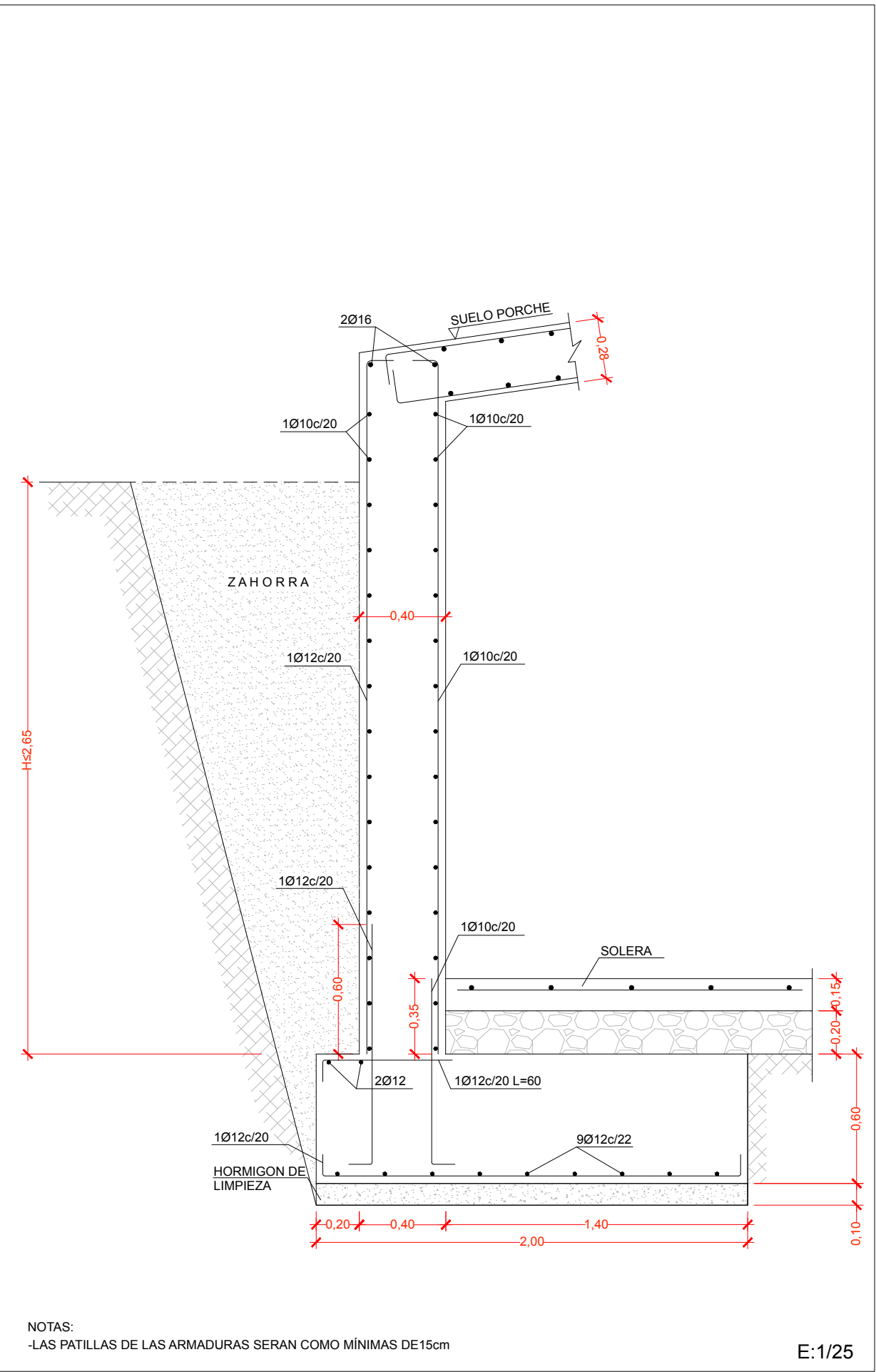

CUADRO DE CARACTERISTICAS SEGUN LA INSTRUCCION "EHE-08"						
HORMIGON						
ELEMENTOS ESTRUCTURALES	Tipo de Hormigon	Nivel de Control	Resistencia Caracteristica	Recubrimiento Nominal (mm)	Coeficientes Parciales de Seguridad	
Zapatas, Foso de ascensor, Vigas de Cimentación y Zapatas de muros.	HA-30/B/30/IIa+Qa	ESTADISTICO	30 N/mm²	40 y 70 contra el terreno	Situación Persistente: $\gamma_c=1,50$	
Alzados de Muros y pilares enterrados	HA-30/B/30/IIa+Qa	ESTADISTICO	30 N/mm²	40 y 70 contra el terreno		
Estructuras Exteriores y Cubierta de hormigon visto. (Muros, Pilares, Vigas, Losas)	HA-25/B/20/IIb	ESTADISTICO	25 N/mm²	35	Situación Accidental: $\gamma_c=1,30$ $\gamma_c=1,00$ (fuego)	
Estructuras Interiores. (Pilares, Vigas, Forjados y Losas)	HA-25/B/20/IIa	ESTADISTICO	25 N/mm²	25		
Soleras	HA-25/B/30/IIIa	ESTADISTICO	25 N/mm²	30		
Hormigones de Limpieza	HL-150/B/40	-	-	-		
ACERO						
ELEMENTOS ESTRUCTURALES	Tipo de Acero	Nivel de Control	Resistencia Caracteristica	El acero a emplear en las armaduras vendrá acompañado de los certificados de conformidad con la Instrucción EHE-08		Coeficientes Parciales de Seguridad (γ_s)
Toda la Obra	B-500 S	NORMAL	500 N/mm²			Situación Persistente: 1.15
Mallazo	B-500 T	NORMAL	500 N/mm²			Situación Accidental: 1.00
EJECUCION						
Nivel de Control de la Ejecucion	Coeficientes parciales de seguridad para la comprobación de Estados límites Últimos					
	Situación Permanente o Transitoria			Situación Accidental		
	TIPO DE ACCION	E. favorable	E. desfavorable	E. favorable	E. desfavorable	
	NORMAL	Permanente	$\gamma_c=1,00$	$\gamma_c=1,35$	$\gamma_c=1,00$	$\gamma_c=1,00$
		Permanente de valor no constante	$\gamma_c=1,00$	$\gamma_c=1,50$	$\gamma_c=1,00$	$\gamma_c=1,00$
		Variable	$\gamma_c=0,00$	$\gamma_c=1,50$	$\gamma_c=0,00$	$\gamma_c=1,00$
Accidental			$\gamma_c=1,00$	$\gamma_c=1,00$		
ELEMENTOS ESTRUCTURALES						
LOS PRODUCTOS PARA LOS QUE SEA EXIGIBLE EL MARCADO CE VENDRÁN ACOMPAÑADOS POR LA DOCUMENTACIÓN ACREDITATIVA CORRESPONDIENTE						

