

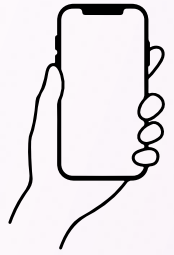

EL ESPACIO EXPOSITIVO ESCOLAR: espacio de aprendizaje, creación e inclusión.

Formación online para Centros BITS



espacio
expositivo REVER



espacio
expositivo **REVER**

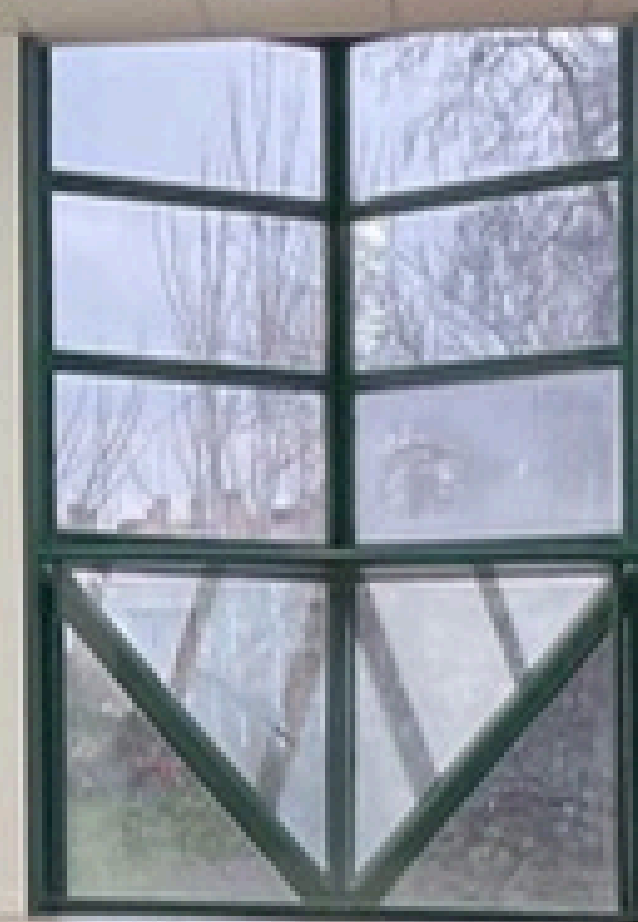
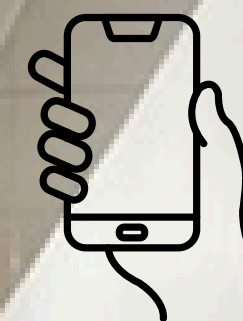

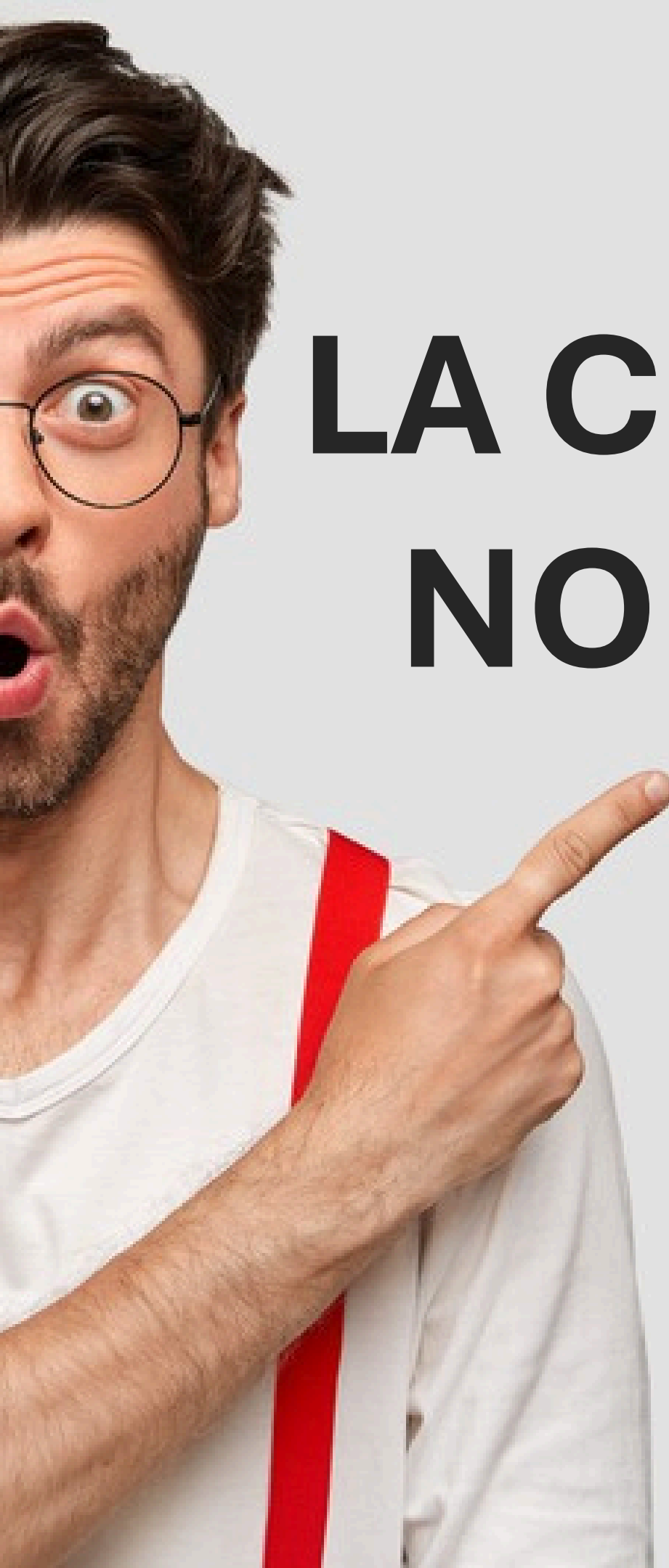

**LA CHAPUZA
NO EDUCA**

**EDUCAMOS
CON
NUESTROS
HÁBITOS**

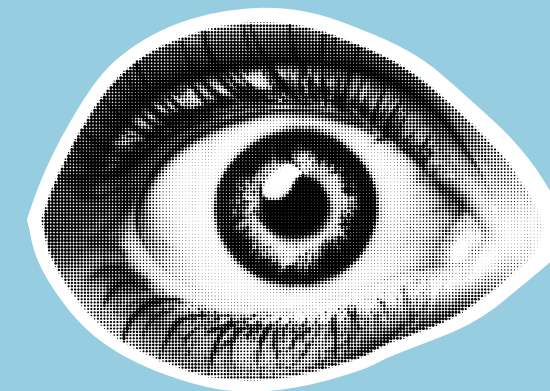



7 BENEFICIOS



Fomento de la Creatividad

El alumnado puede expresar sus ideas y habilidades a través de proyectos artísticos, científicos o culturales, desarrollando su creatividad y pensamiento crítico

01

02

Al explicar las exposiciones mejoran su capacidad de comunicación y organización de ideas, adquiriendo confianza para expresarse en público.

Desarrollo de habilidades comunicativas

Aprendizaje activo y participativo

Un espacio expositivo permite a los estudiantes presentar sus trabajos de manera práctica y visual, reforzando el aprendizaje a través de la exposición pública de los aprendido en el aula.

03

04

Un espacio expositivo permite acercar a la comunidad escolar a la cultura, el arte y las ciencias, generando un entorno más enriquecedor y estimulante.

Promoción de la cultura y el arte

Trabajo en equipo

La creación de exposiciones suele requerir trabajo colaborativo, lo que ayuda a fomentar el sentido de cooperación y responsabilidad compartida y liderazgo entre estudiantes.

05

06

Al exhibir sus proyectos y trabajos, los estudiantes se sienten valorados y motivados al recibir el reconocimiento de la comunidad educativa, lo que refuerza sus autoestima y compromiso con el aprendizaje.

Reconocimiento y motivación

07

Fomento de la participación

Una sala de exposiciones puede involucrar a la comunidad educativa en general y a colectivos externos al centro educativo a interactuar y compartir ideas y logros.

OBJETIVOS del ESPACIO EXPOSITIVO

- Educar en la excelencia de la presentación de la información.
- Contribuir en la formación integral del alumnado.
- Permitir visibilizar proyectos significativos.
- Conocer la obra de artistas y creativos.
- Convertir el espacio en un lugar de inclusión.
- Usar las TIC para su presentación/difusión.
- Desarrollar las competencias clave en el alumnado.



¡Aquí
hay **nivel!**

MADRASA

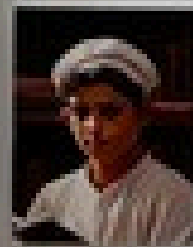
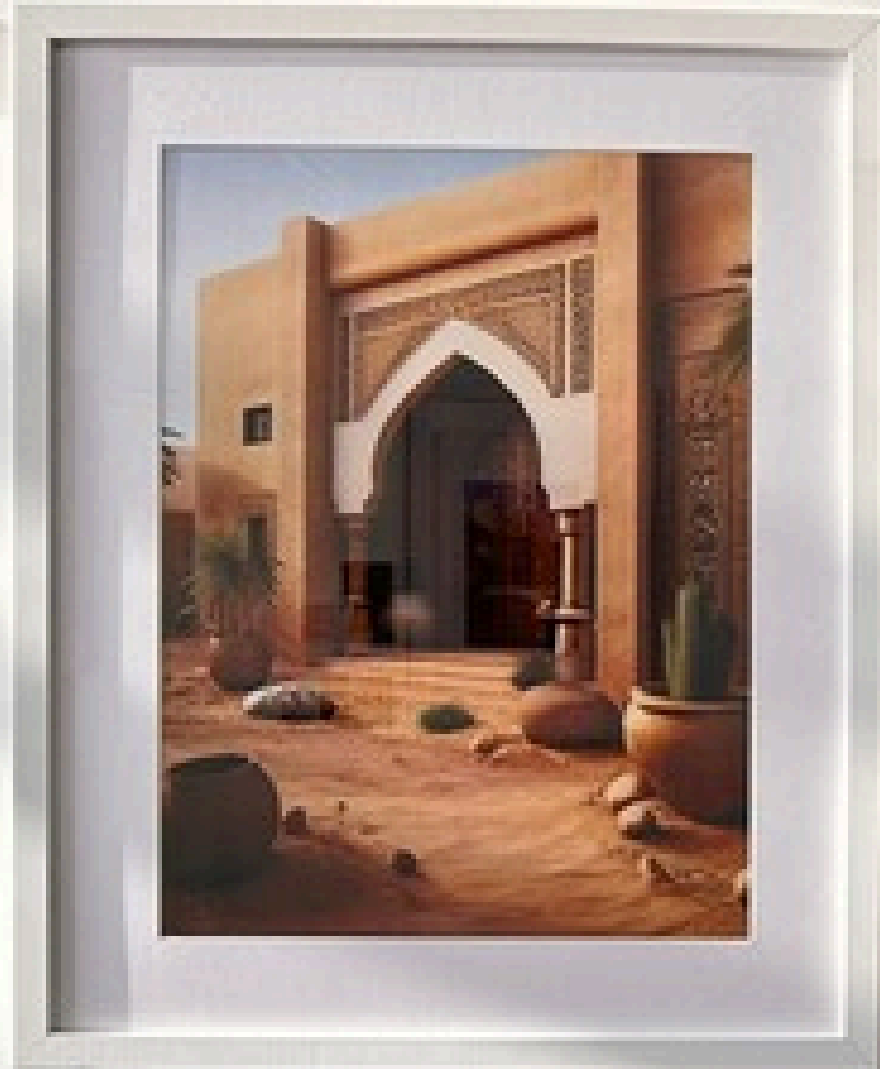

YOUSRA AL-SAYED

Madrasa
El Madrasa es un centro de enseñanza islámica que se dedica a la formación de los estudiantes musulmanes en ciencias religiosas y académicas.

ALJIBE



Aljibe
El Aljibe es un sistema de agua que se utiliza para regar y abastecer de agua a las comunidades musulmanas. Se trata de un sistema de agua que se ha utilizado durante siglos.

SE EDUCA ¡al milímetro!

MADRASA

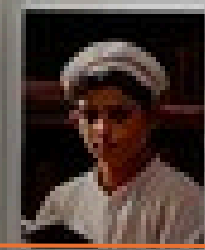
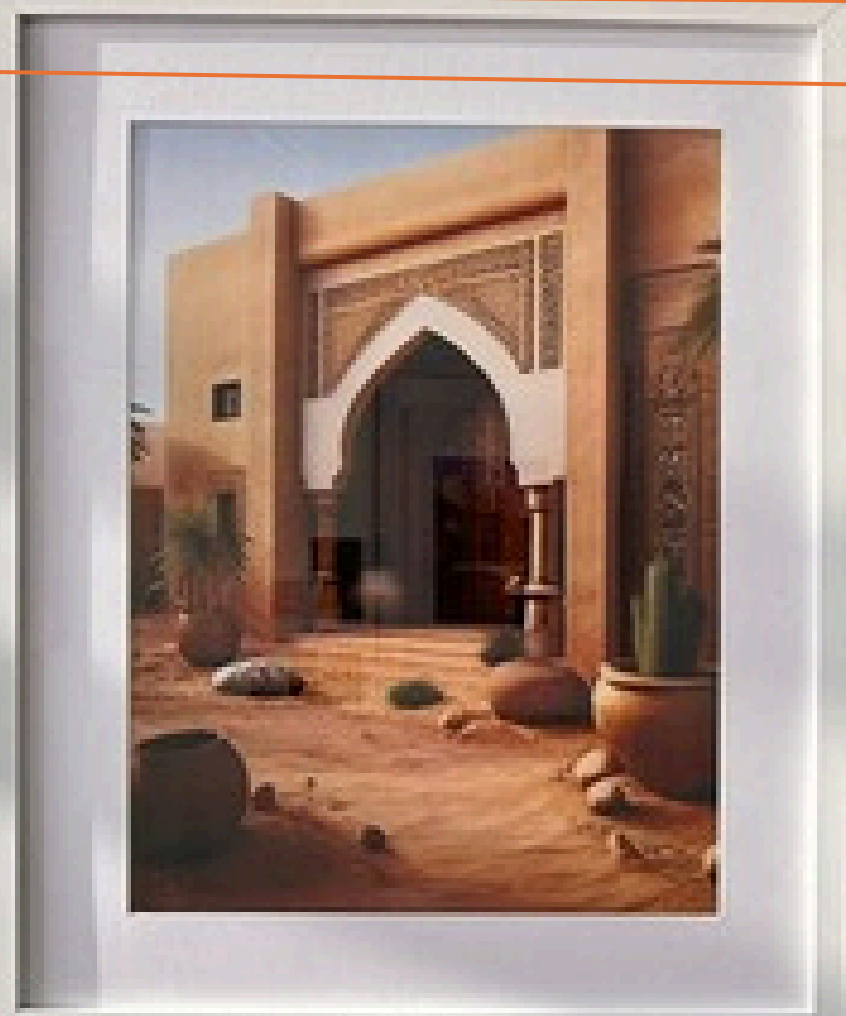

YOUSRA AL-SAYID

Madrasa
El Madrasa es un centro de enseñanza islámica que se dedica a la formación de los estudiantes musulmanes en ciencias religiosas y académicas.

ALJIBE



Al-Jibe
El Al-Jibe es un espacio de encuentro y diálogo entre las diferentes culturas y religiones. Aquí se promueve el respeto y la tolerancia entre todos los seres humanos.

SE EDUCA ¡al milímetro!



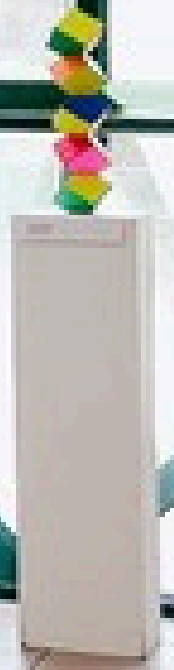
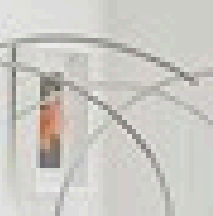
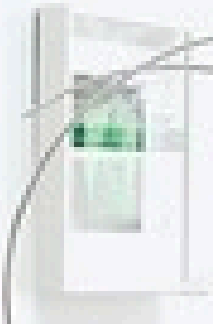
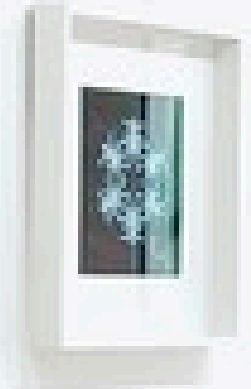





Acciones diseñadas para la consecución de los OBJETIVOS

Fomento del talento joven y profesional.

Alianzas con instituciones públicas y privadas.

Creación del grupo "Alumnos-Guía".

Encuentros intergeneracionales y
con personas con discapacidad.

IES LAS SALINAS espacio expositivo REVER

IES LAS SALINAS

MARCOS & NOEMÍ RIVERA & PICAZO



ANIMA-DOS

DEL 10 AL 28 DE FEBRERO DE 2025 - IES LAS SALINAS

Instagram, YouTube, TikTok, Facebook icons



espacio
expositivo **REVER**

Vesperi

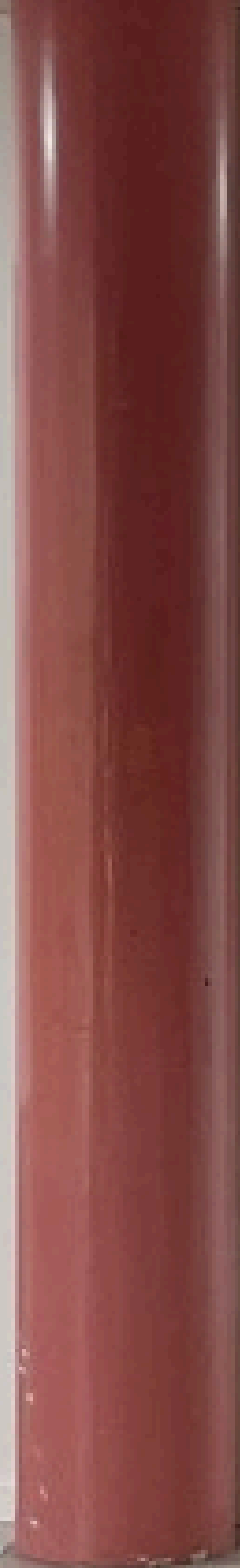

espacio
expositivo REVER

Arquitectura
de corta y pega



espacio
expositivo **REVER**

Holocausto
animal

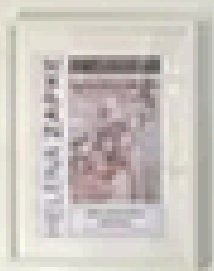







espacio REVER
expositivo

Diseño:
una pasión,
una profesión

Téc
somos
sta que se de
lo co









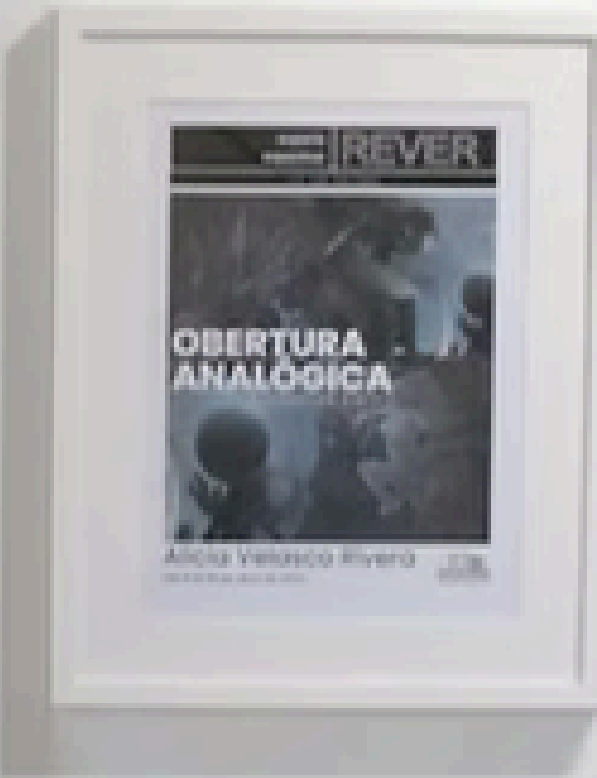

Obertura analogica

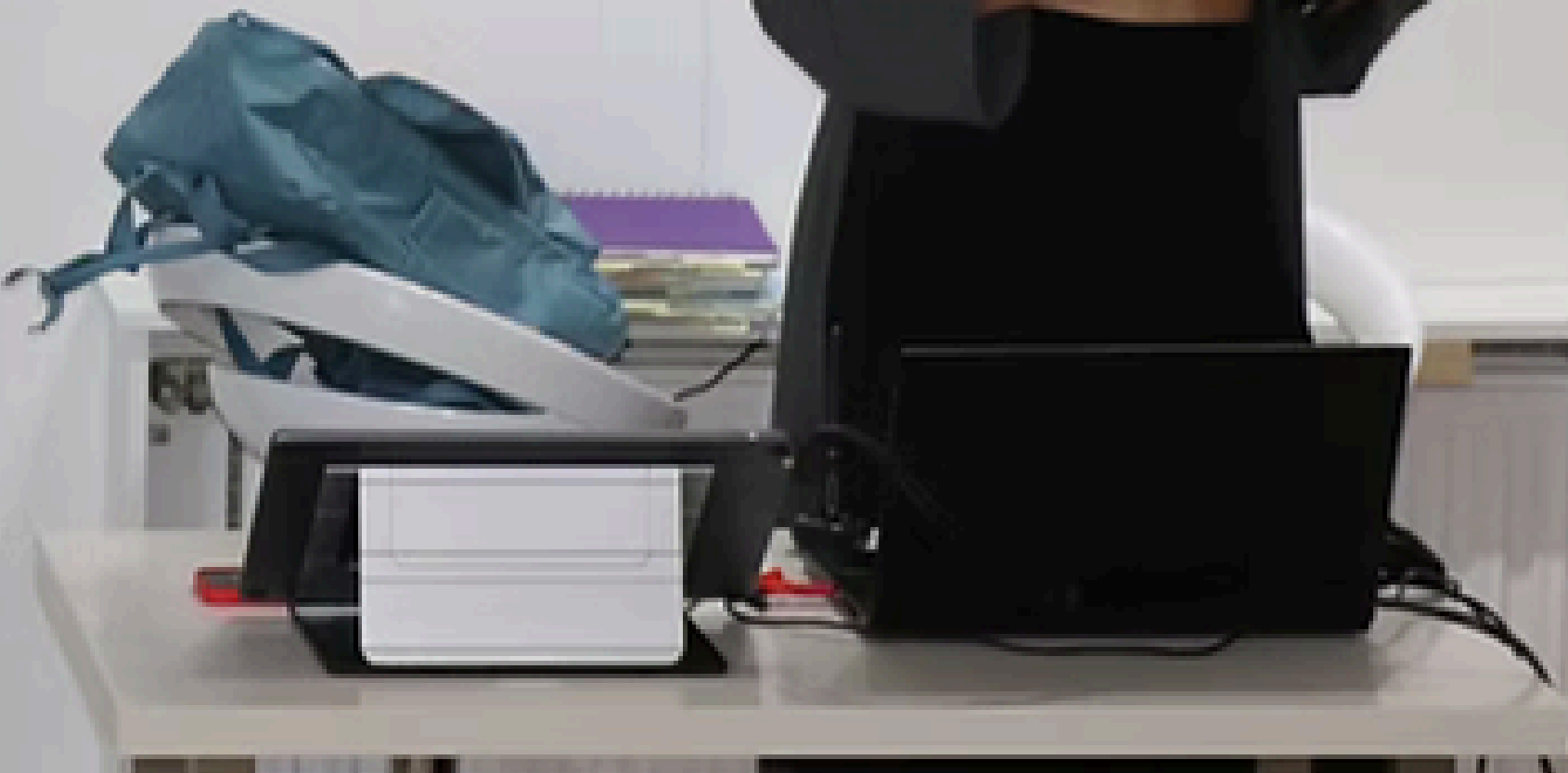

espacio
expositivo REVER

FrAncofolies















ENCUENTROS INTERGENERACIONALES

VÍNCULOS A TRAVÉS DEL ARTE



caser
residencial



REVER

stos
ti









espacio creativo
REVER

emplante
d



**MIRAR
con
CALMA
es el
primer paso
hacia
CURIOSIDAD**



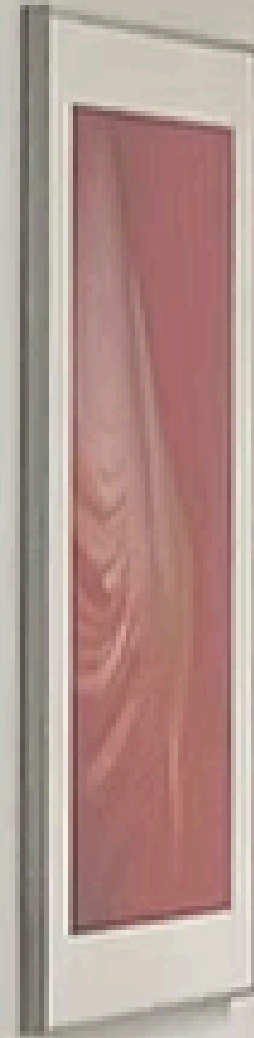
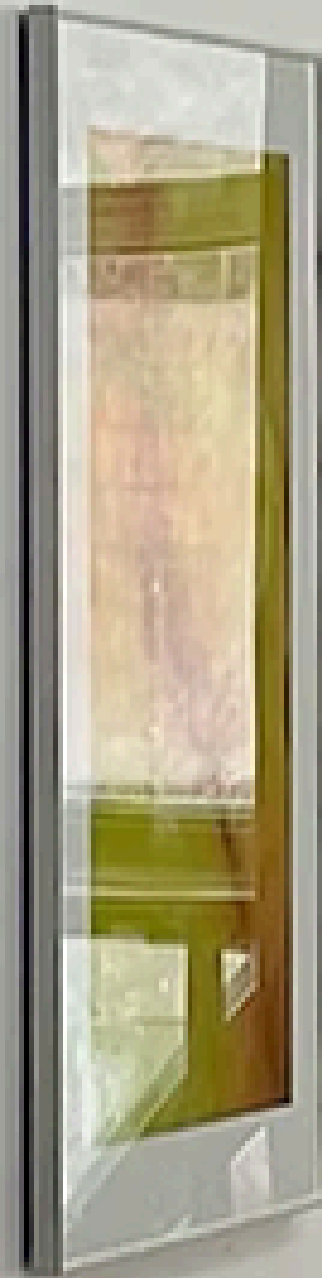
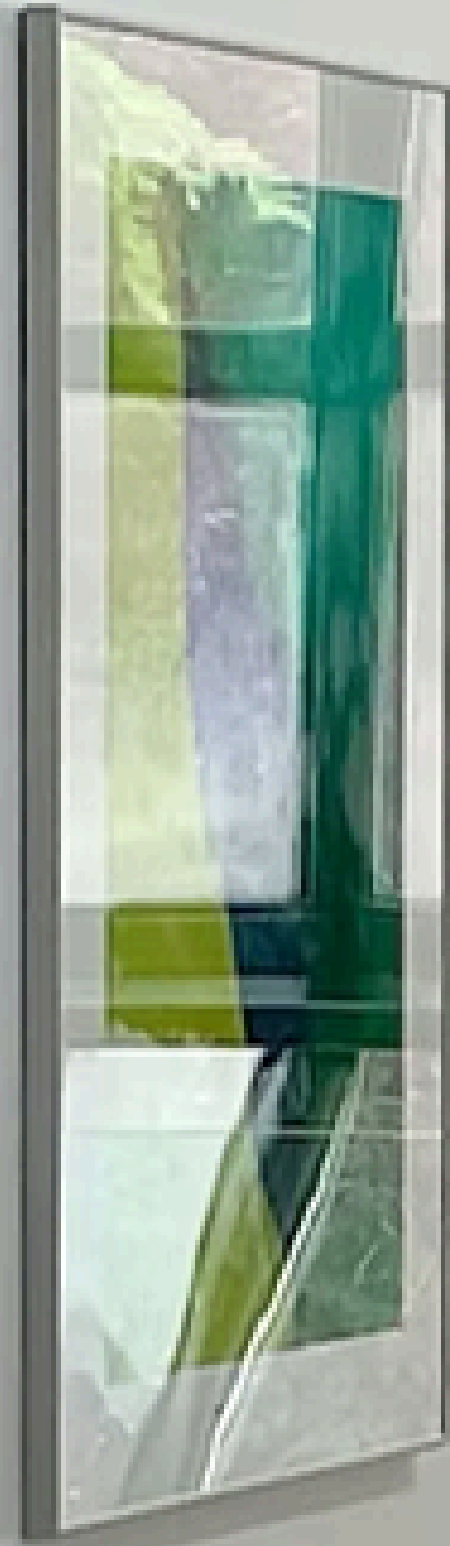

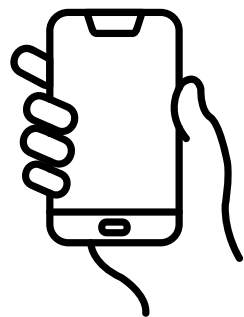

GRACIAS



mgarciavaz@educa.jcyl.es



[@manuel_ezia](#)



[@reversalinas](#)