

- SIEMBOLOGÍA CLIMATIZACIÓN
- TOBERA IMPULSION
  - DEFUSOR ROTACIONAL IMPULSION
  - REJILLA IMPULSION
  - REJILLA RETORNO
  - BOCA DE EXTRACCION ASEOS
  - CONDUCTO RECTANGULAR IMPULSION
  - CONDUCTO RETORNO
  - CONDUCTO CIRCULAR
  - TUBERIA ACERO CLIMATIZADORES
  - TUBERIA COBRE SOLAR
  - TUBERIA ACERO GAS

- SIEMBOLOGÍA GAS
- DETECTOR DE GAS
  - CENTRAL ANALÓGICA DE GAS
  - LLAVE DE CORTE 1/4 DE VUELTA
  - ELECTROVÁLVULA DE SEGURIDAD CON REARME MANUAL NC
  - FILTRO DE GAS
  - MANÓMETRO
  - VÁLVULA DE PRESIÓN

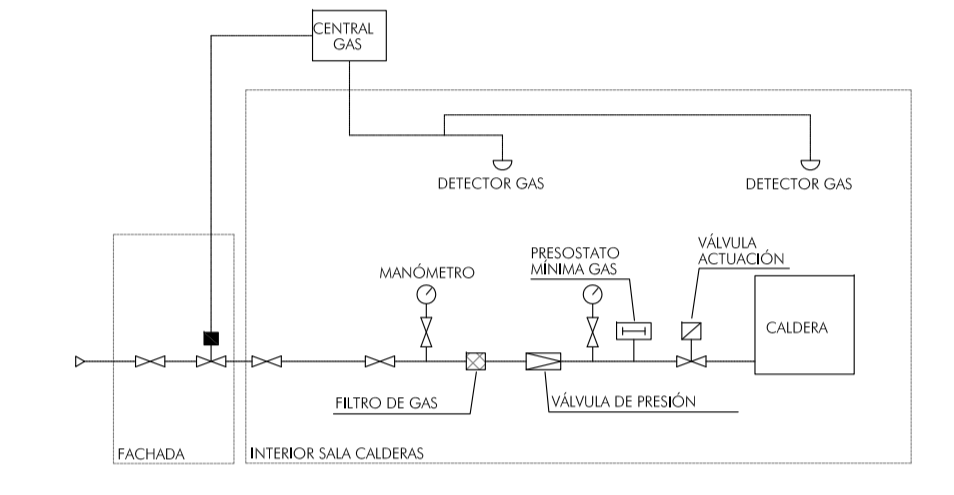

ESQUEMA DE GAS SALA DE CALDERAS

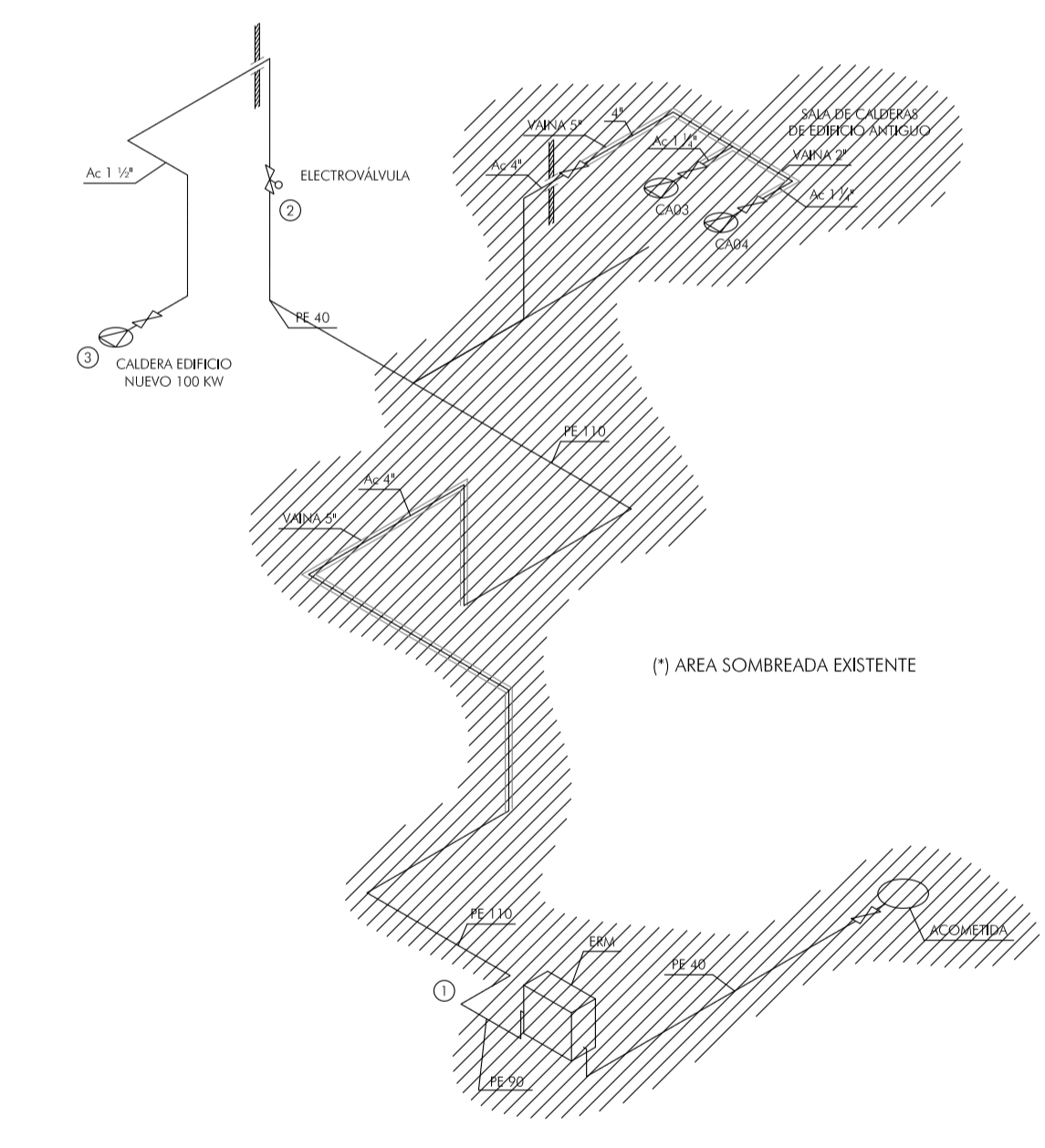

ESQUEMA DE INSTALACIÓN DE GAS EN ISOMÉTRICO

E DEL PINTOR HERRERA

Fecha	NOVIEMBRE 2015	PROYECTO PARA LA FINALIZACIÓN DE LA OBRA DE CONSTRUCCIÓN DE INSTALACIÓN DEPORTIVA DE USO EDUCATIVO COMPARTIDO "EL PENASCAL" SEGOMA	félix tropero ARQUITECTO	
Elaborado				
Revisado				
Aprobado				
CLIENTE	CONSEJERÍA DE EDUCACIÓN JUNTA DE CASTILLA Y LEÓN		EL ARQUITECTO Félix Trópero Rodríguez	
TRABAJO	PROYECTO DE EJECUCIÓN		Nº Plano	Series nº
			CLM-1 PB	
TÍTULO	CLIMATIZACIÓN Y GAS. PLANTA BAJA.		Escala	Formato
			1/100	A1
			del Proyecto	15/15