

ALZADO A-A'

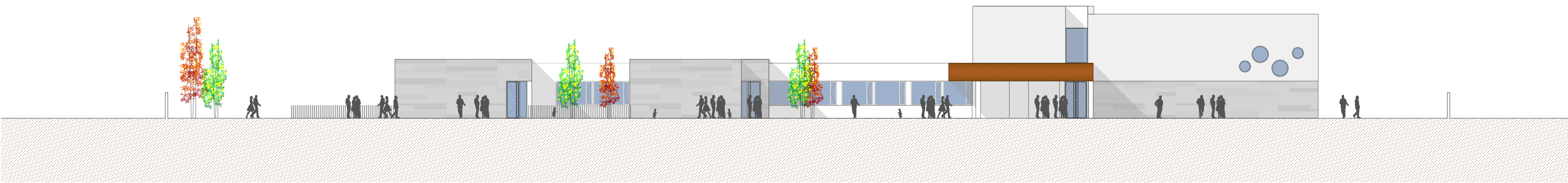

ALZADO B-B'

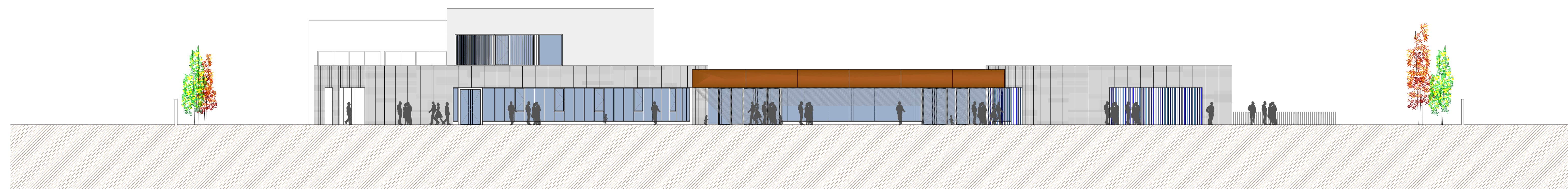

ALZADO C-C'

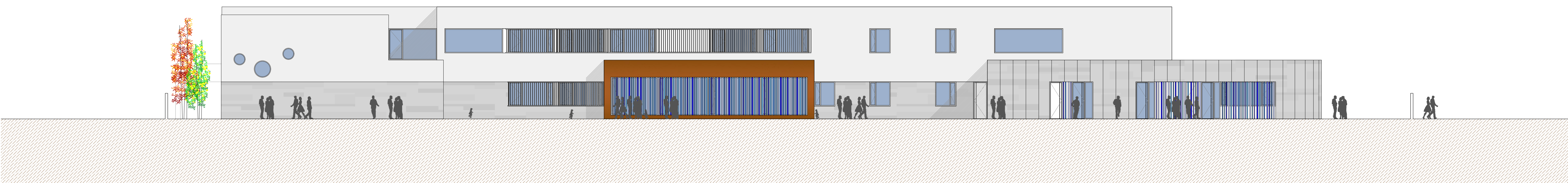

ALZADO D-D'

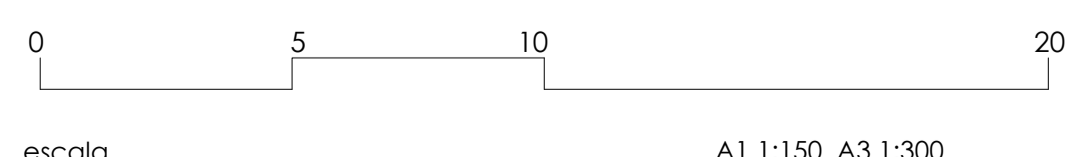
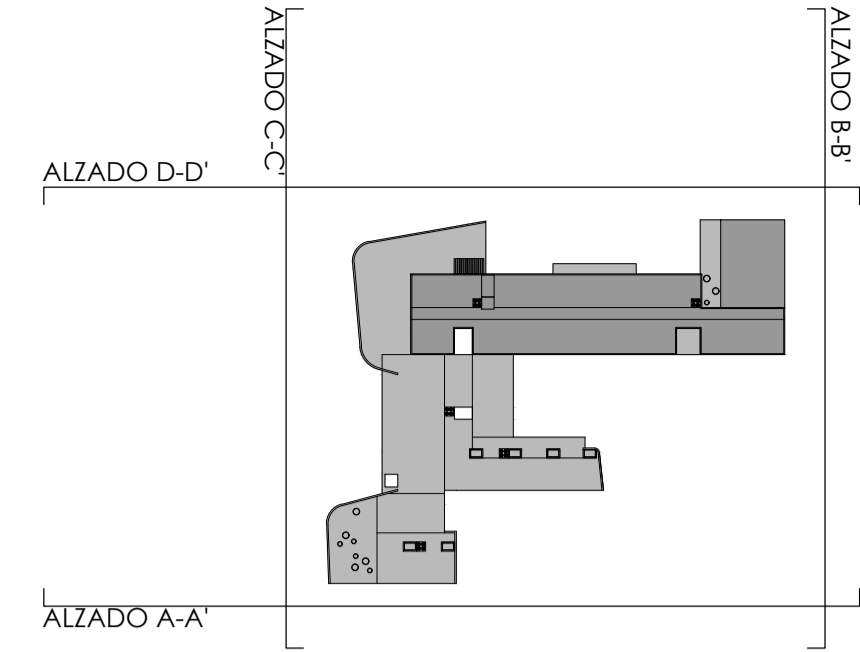

PROYECTO DE EJECUCIÓN PARA LA CONSTRUCCIÓN DEL COLEGIO DE EDUCACIÓN INFANTIL Y PRIMARIA EN BARRIO VILLIMAR DE BURGOS
 SITUACIÓN: PARCELA QL1-B U.A. U.E.51.01 CAMINO DE LA PLATA SGR. DE 5605801 BURGOS
 EXPEDIENTE: A2018/000418 - junio 2019



arquitecto
 lorenzo Muñoz vicente

PLANO DE ARQUITECTURA
 alzados y secciones generales **A06**