

NECESIDADES SEGÚN EL ANEXO II DEL REGLAMENTO DE ACCESIBILIDAD Y SUPRESIÓN DE BARRERAS					
USO	ITINERARIO	APARCAMIENTO	ASEOS PÚBLICOS	VESTUARIOS PERSONAL	MOBILIARIO
Docente >500m2	Adaptada	Adaptado 1 plaza	Adaptado por sexo	Adaptado	Adaptado

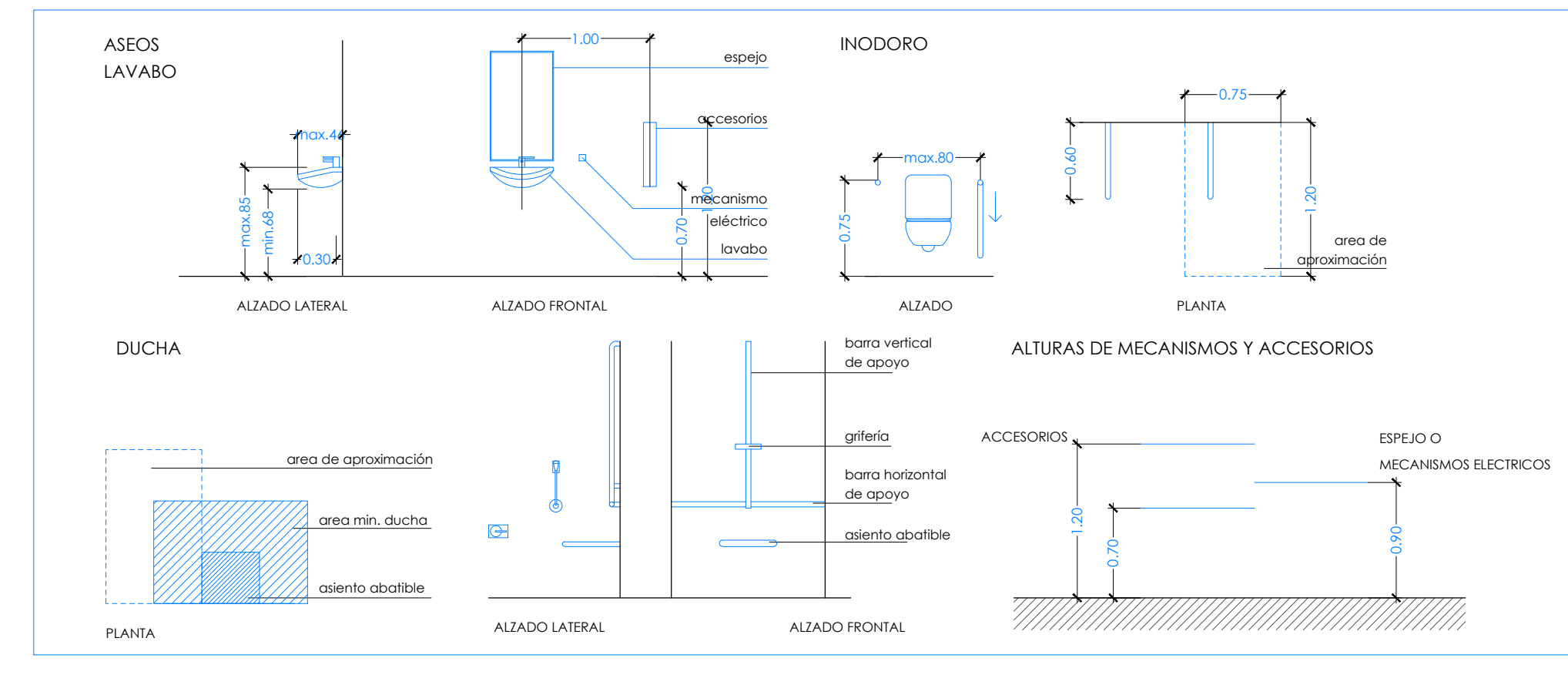
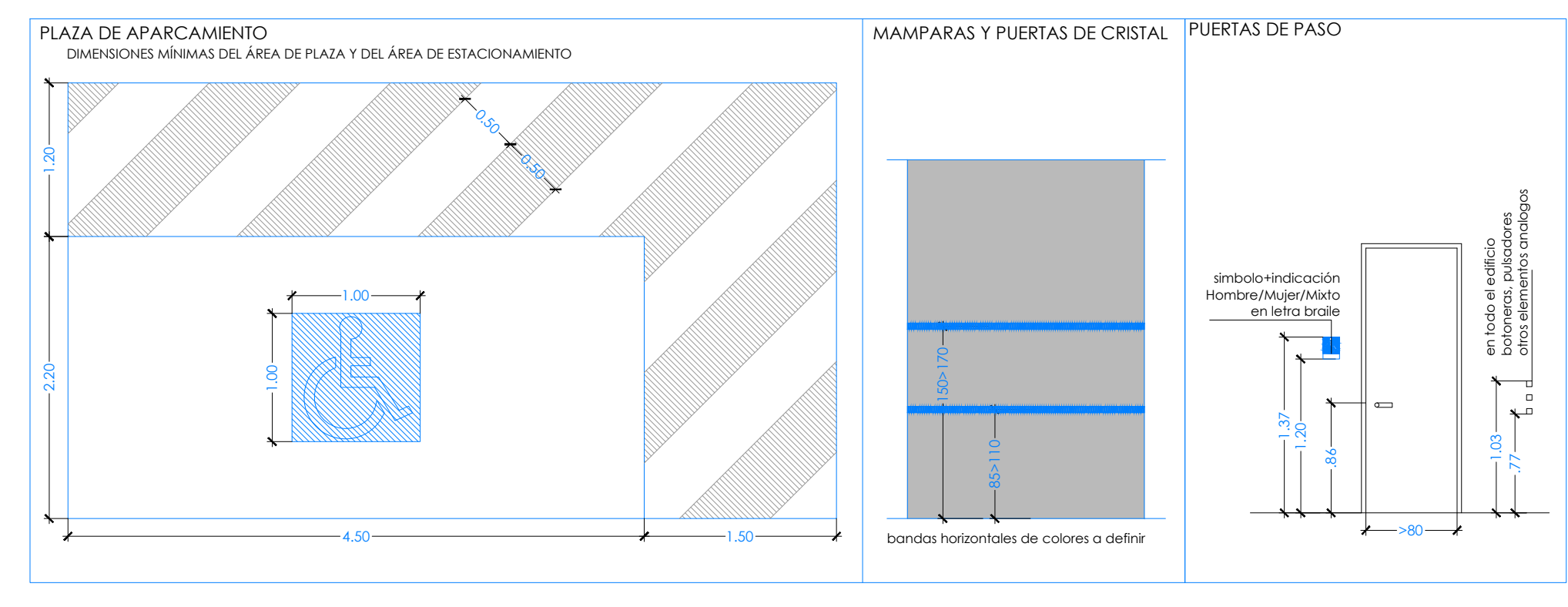

escala 0 5 10 20  
A1 1:150 A3 1:300

PROYECTO DE EJECUCIÓN PARA LA CONSTRUCCIÓN DEL COLEGIO DE EDUCACIÓN INFANTIL Y PRIMARIA EN BARRIO VILLIMAR DE BURGOS  
SITUACIÓN: PARCELA QL1-B U.A. U.E.S1.01 CAMINO DE LA PLATA SGR. DE 5605801 BURGOS  
EXPEDIENTE: A2018/000418 - junio 2019