

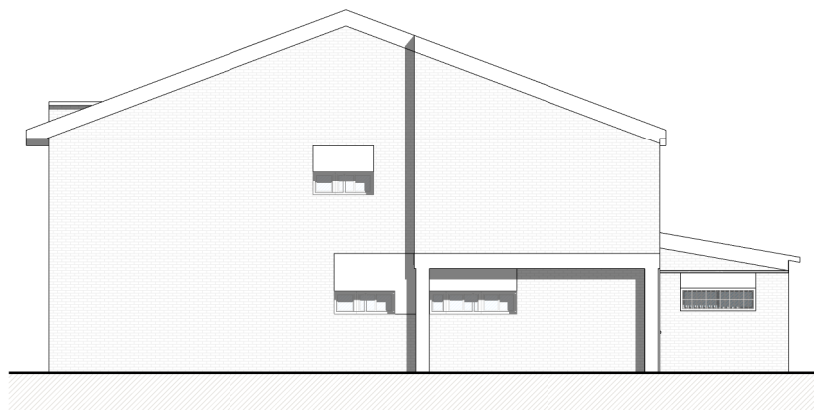

Alzado **C**

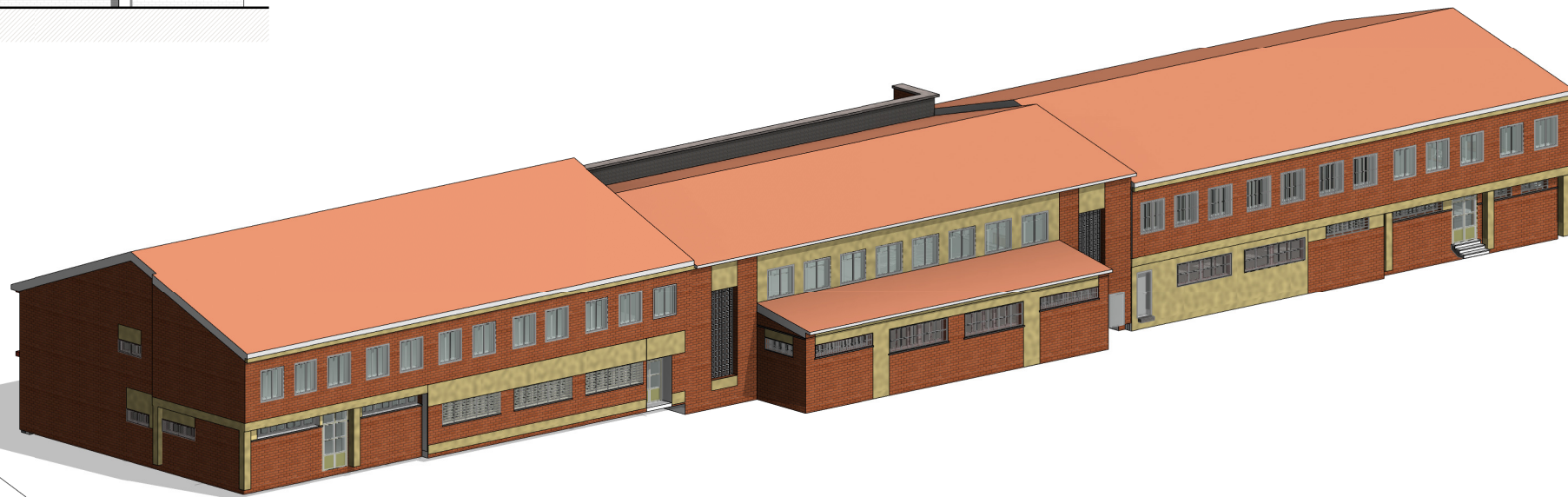

Alzado **D**



## LOTE 8

### PROYECTO BASICO Y DE EJECUCION I.E.S. LEONARDO DA VINCI, ALBA DE TORMES, SALAMANCA

**EMPLAZAMIENTO**  
Calle San Francisco s/n  
38800  
Alba de Tormes, Salamanca

**PROPIEDAD**



**ARQUITECTO**  
Manuel Sánchez Azpeitia  
COACYLE 3.148

**ARQUITECTOS COLABORADORES**  
Mirja Ruipérez Calvo  
Juan A. Vaquero Rodríguez  
Raquel de la Fuente Cruz

Calle Muro 16, bajo  
47004 - Valladolid  
T 983 302163  
info@geo2arquitectura.com  
www.geo2arquitectura.com



**PLANO**

Arquitectura  
Alzados

**ESCALA**  
1:200

**FECHA**  
Abril 2019

# ea05

El presente documento es copia de su original, del que es autor el arquitecto D. Manuel Sánchez Azpeitia, Coacyle 3.148. Su utilización total o parcial, así como su reproducción o cesión a terceros, requerirá la previa autorización expresa de su autor, estando en todo caso prohibida la modificación unilateral del mismo.

